



PROGETTO PER LA REALIZZAZIONE DI UN IMPIANTO
AGROVOLTAICO DENOMINATO "PORTIERE STELLA"
DI POTENZA DI GENERAZIONE PARI A 27,0144 MWp
POSIZIONATO A TERRA, SITO IN CONTRADA PORTIERE STELLA
COMUNE DI PATERNO' (CT)



VISTA PLANIMETRIA



VISTA DA SUD

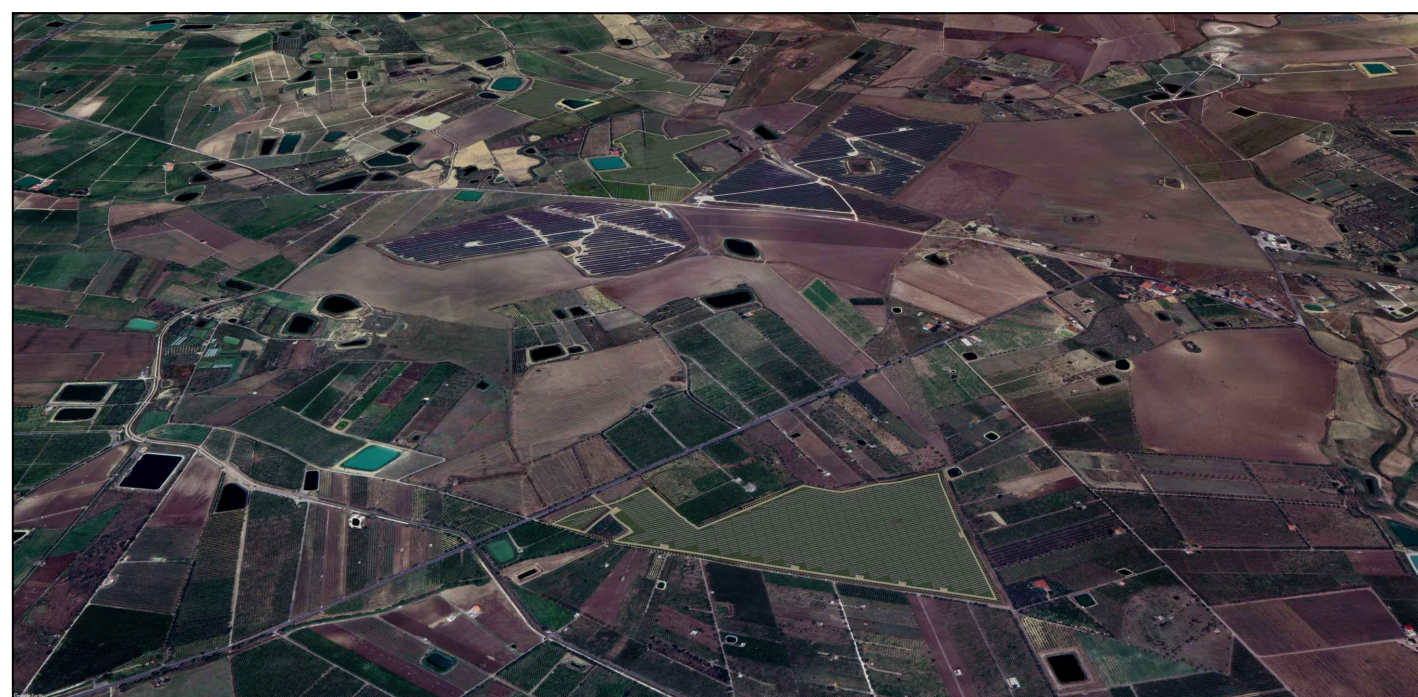

VISTA DA EST

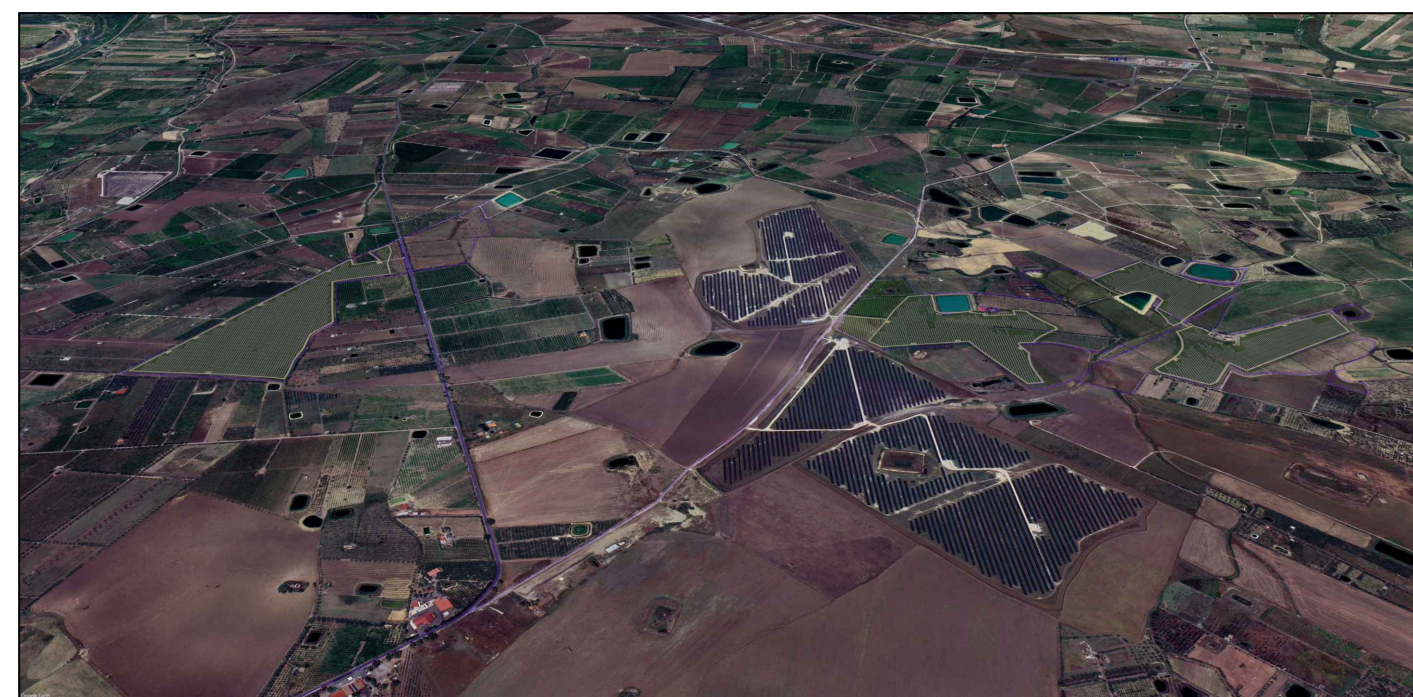

VISTA DA NORD

Codice elaborato	Data	Livello progettazione	Emesso	Verificato	Approvato	REV.
27_F01	FEB. 2024	DEFINITIVO				00

ELABORATO:
FOTOSIMULAZIONI

SCALA -

TAVOLA: 1 di 2

Società Proponente:

Timbri e firme:

CHUB 2 SRL
VIA TRENTO, 17
95030 NICOLOSI (CT)

Progettazione:

Timbri e firme:



E-PRIMA
E-PRIMA S.R.L.
Via Manganelli 20/G
95030 Nicolosi (CT)
tel:095914116 - cell:3339533392
email:info@e-prima.eu

ORIENTAMENTO

SCALA METRICA





PROGETTO PER LA REALIZZAZIONE DI UN IMPIANTO AGROVOLTAICO DENOMINATO "PORTIERE STELLA" DI POTENZA DI GENERAZIONE PARI A 27,0144 MWp POSIZIONATO A TERRA, SITO IN CONTRADA PORTIERE STELLA COMUNE DI PATERNO' (CT)

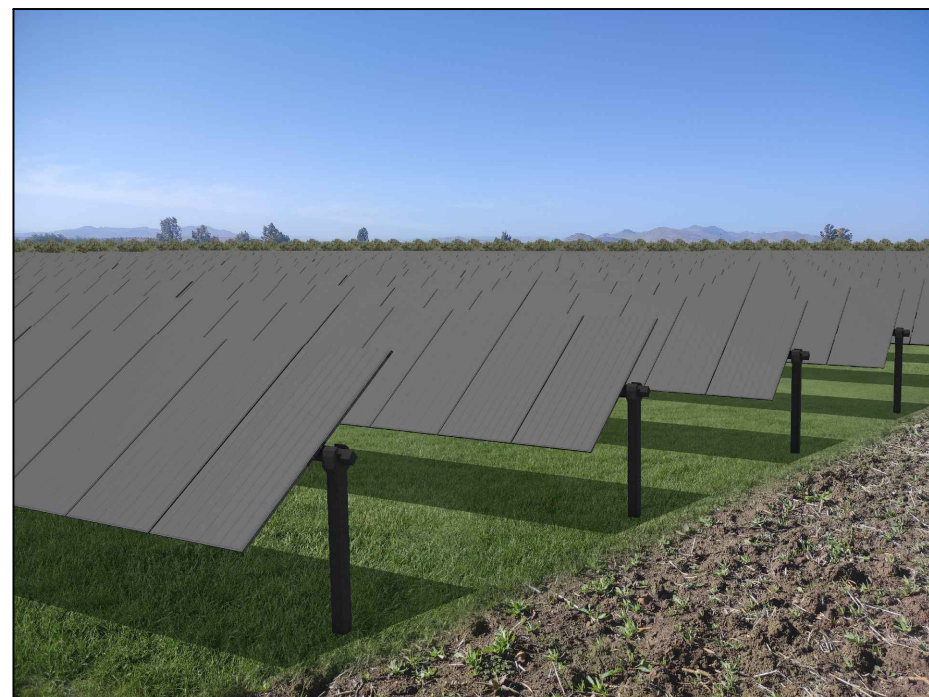

VISTA PUNTO 1

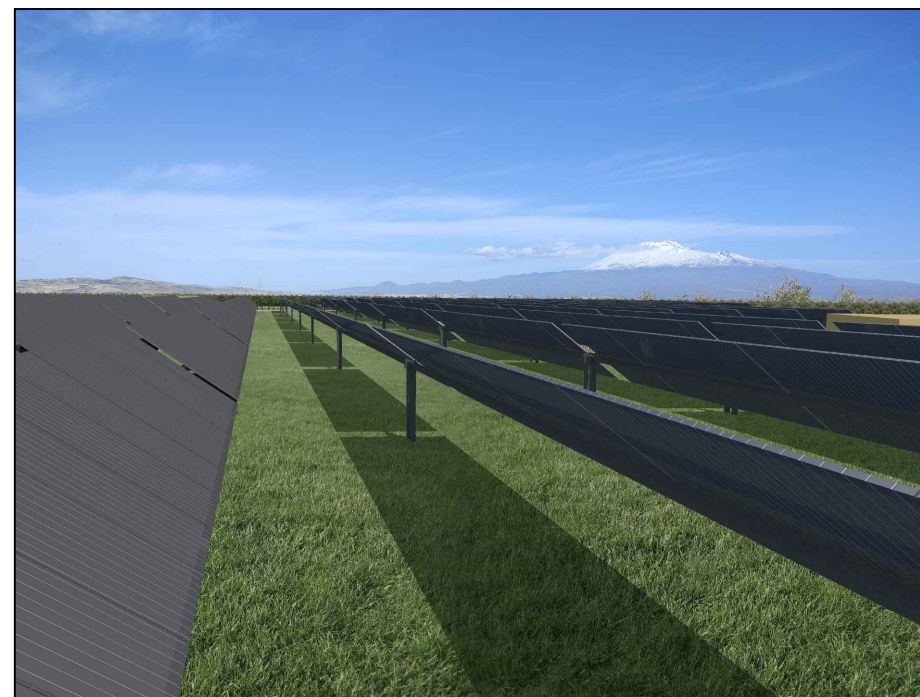

VISTA PUNTO 2

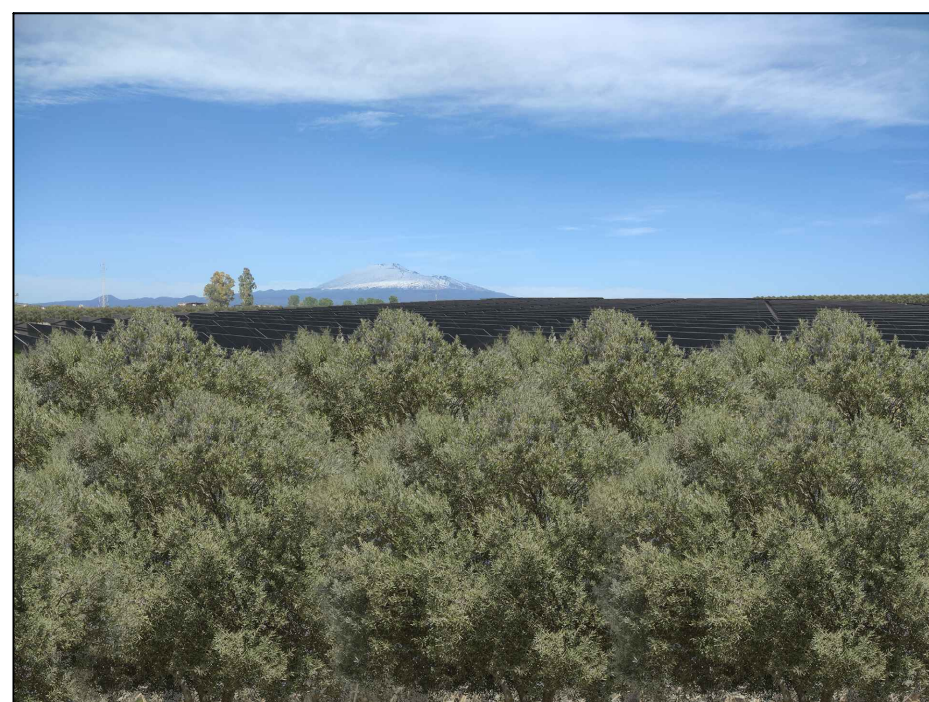

VISTA PUNTO 3

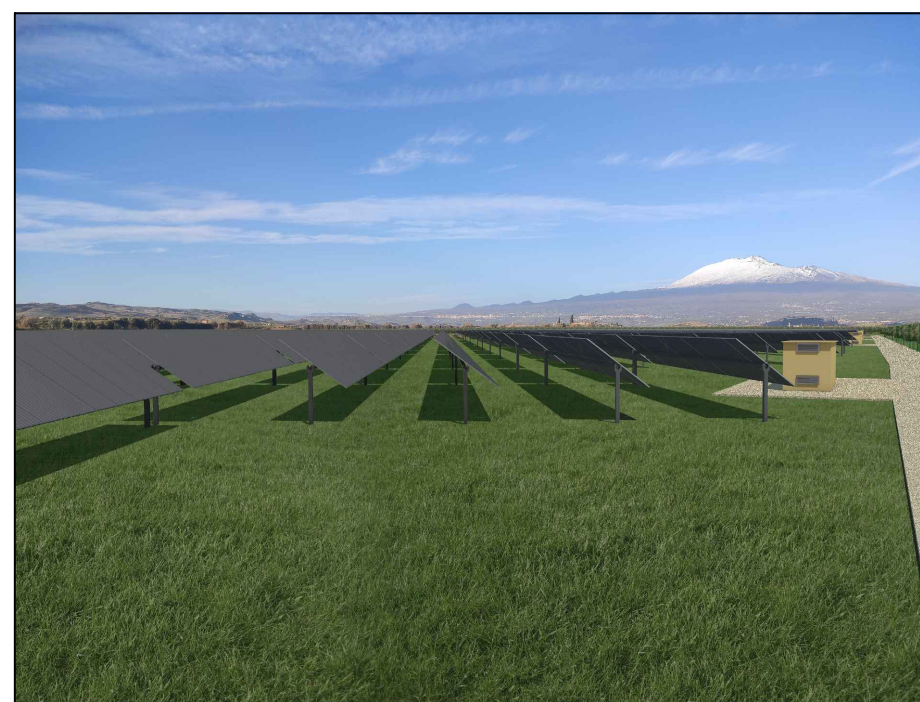

VISTA PUNTO 4

LEGENDA:

- Area di progetto
- Area di impianto

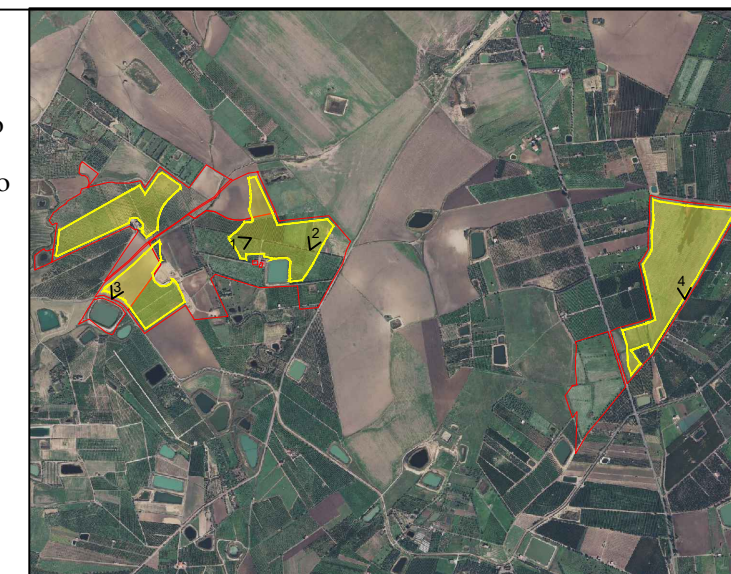

Codice elaborato	Data	Livello progettazione	Emesso	Verificato	Approvato	REV.
27_F01	FEB. 2024	DEFINITIVO				00

ELABORATO:
FOTOSIMULAZIONI

SCALA -

TAVOLA: 2 di 2

Società Proponente:

Timbri e firme:

CHUB 2 SRL
VIA TRENTO, 17
95030 NICOLOSI (CT)

Progettazione:

Timbri e firme:

E-PRIMA
E-PRIMA S.R.L.
Via Manganelli 20/G
95030 Nicolosi (CT)
tel:095914116 - cell:3339533392
email:info@e-prima.eu

ORIENTAMENTO

SCALA METRICA

