



PROGETTO PER LA REALIZZAZIONE DI UN IMPIANTO AGROVOLTAICO DENOMINATO "PORTIERE STELLA" DI POTENZA DI GENERAZIONE PARI A 27,0144 MW<sub>p</sub> POSIZIONATO A TERRA, SITO IN CONTRADA PORTIERE STELLA COMUNE DI PATERNO' (CT)



VISTA PUNTO 1



VISTA PUNTO 2



VISTA PUNTO 3



VISTA PUNTO 4





VISTA PUNTO 5



VISTA PUNTO 6

LEGENDA:

-  Area di progetto
-  Area di impianto



Inquadramento territoriale

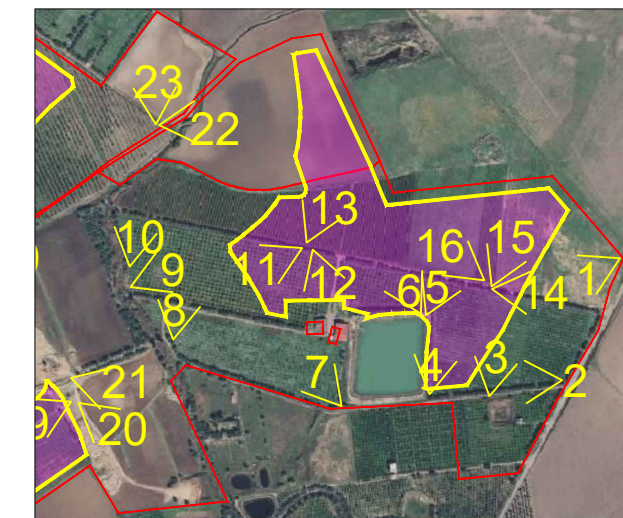

Coni ottici

Codice elaborato	Data	Livello progettazione	Emesso	Verificato	Approvato	REV.
28_F02	FEB. 2024	DEFINITIVO				00

ELABORATO:

INQUADRAMENTO FOTOGRAFICO

SCALA

TAVOLA:1 di 8

Società Proponente:

Timbri e firme:

**CHUB 2 SRL**  
VIA TRENTO, 17  
95030 NICOLOSI (CT)

Progettazione:

Timbri e firme:



**E-PRIMA**  
E-PRIMA S.R.L.  
Via Manganelli 20/G  
95030 Nicolosi (CT)  
tel:095914116 - cell:3339533392  
email:info@e-prima.eu

ORIENTAMENTO

SCALA METRICA





PROGETTO PER LA REALIZZAZIONE DI UN IMPIANTO AGROVOLTAICO DENOMINATO "PORTIERE STELLA" DI POTENZA DI GENERAZIONE PARI A 27,0144 MW<sub>p</sub> POSIZIONATO A TERRA, SITO IN CONTRADA PORTIERE STELLA COMUNE DI PATERNO' (CT)



VISTA PUNTO 7



VISTA PUNTO 8



VISTA PUNTO 9



VISTA PUNTO 10





VISTA PUNTO 11



VISTA PUNTO 12

LEGENDA:

-  Area di progetto
-  Area di impianto

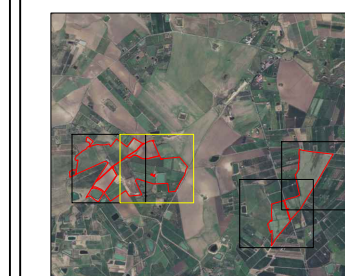

Inquadramento territoriale

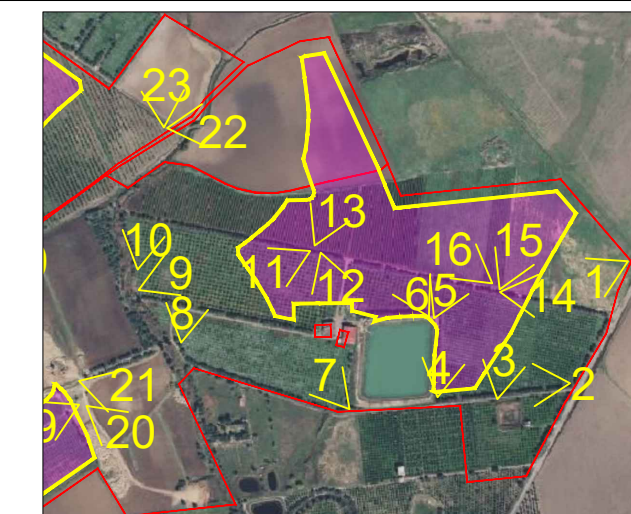

Coni ottici

Codice elaborato	Data	Livello progettazione	Emesso	Verificato	Approvato	REV.
28_F02	FEB. 2024	DEFINITIVO				00

ELABORATO:

INQUADRAMENTO FOTOGRAFICO

SCALA

TAVOLA:2 di 8

Società Proponente:

Timbri e firme:

**CHUB 2 SRL**  
VIA TRENTO, 17  
95030 NICOLOSI (CT)

Progettazione:

Timbri e firme:



**E-PRIMA**  
E-PRIMA S.R.L.  
Via Manganelli 20/G  
95030 Nicolosi (CT)  
tel:095914116 - cell:3339533392  
email:info@e-prima.eu

ORIENTAMENTO

SCALA METRICA





PROGETTO PER LA REALIZZAZIONE DI UN IMPIANTO AGROVOLTAICO DENOMINATO "PORTIERE STELLA" DI POTENZA DI GENERAZIONE PARI A 27,0144 MW<sub>p</sub> POSIZIONATO A TERRA, SITO IN CONTRADA PORTIERE STELLA COMUNE DI PATERNO' (CT)



VISTA PUNTO 13



VISTA PUNTO 14





VISTA PUNTO 15



VISTA PUNTO 16

LEGENDA:

-  Area di progetto
-  Area di impianto



Inquadramento territoriale

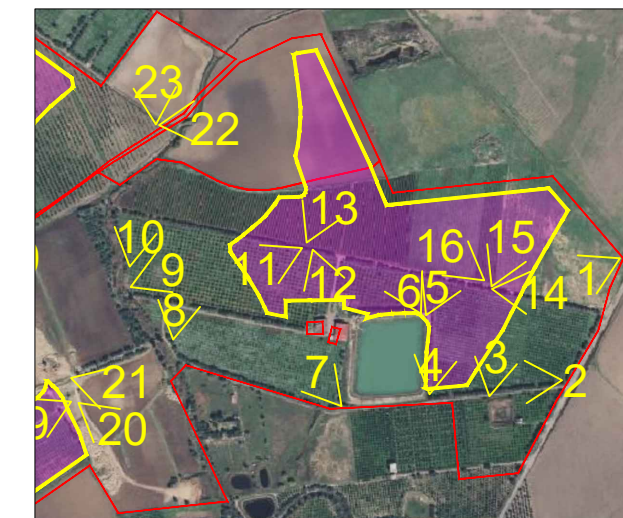

Coni ottici

Codice elaborato	Data	Livello progettazione	Emesso	Verificato	Approvato	REV.
28_F02	FEB. 2024	DEFINITIVO				00

ELABORATO:

INQUADRAMENTO FOTOGRAFICO

SCALA

TAVOLA: 3 di 8

Società Proponente:

Timbri e firme:

**CHUB 2 SRL**  
VIA TRENTO, 17  
95030 NICOLOSI (CT)

Progettazione:

Timbri e firme:



**E-PRIMA**

E-PRIMA S.R.L.  
Via Manganelli 20/G  
95030 Nicolosi (CT)  
tel:095914116 - cell:3339533392  
email:info@e-prima.eu

ORIENTAMENTO

SCALA METRICA





PROGETTO PER LA REALIZZAZIONE DI UN IMPIANTO AGROVOLTAICO DENOMINATO "PORTIERE STELLA" DI POTENZA DI GENERAZIONE PARI A 27,0144 MW<sub>p</sub> POSIZIONATO A TERRA, SITO IN CONTRADA PORTIERE STELLA COMUNE DI PATERNO' (CT)



VISTA PUNTO 17



VISTA PUNTO 18



VISTA PUNTO 19



VISTA PUNTO 20



VISTA PUNTO 21



VISTA PUNTO 22

LEGENDA:

- Area di progetto
- Area di impianto



Inquadramento territoriale

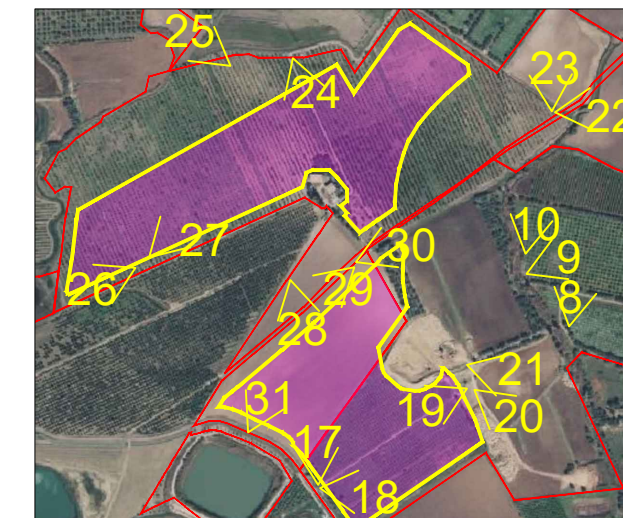

Coni ottici

Codice elaborato	Data	Livello progettazione	Emesso	Verificato	Approvato	REV.
28_F02	FEB. 2024	DEFINITIVO				00

ELABORATO:

INQUADRAMENTO FOTOGRAFICO

SCALA

TAVOLA: 4 di 8

Società Proponente:

Timbri e firme:

**CHUB 2 SRL**  
VIA TRENTO, 17  
95030 NICOLOSI (CT)

Progettazione:

Timbri e firme:



**E-PRIMA**

E-PRIMA S.R.L.  
Via Manganelli 20/G  
95030 Nicolosi (CT)  
tel:095914116 - cell:3339533392  
email:info@e-prima.eu

ORIENTAMENTO

SCALA METRICA





PROGETTO PER LA REALIZZAZIONE DI UN IMPIANTO AGROVOLTAICO DENOMINATO "PORTIERE STELLA" DI POTENZA DI GENERAZIONE PARI A 27,0144 MW<sub>p</sub> POSIZIONATO A TERRA, SITO IN CONTRADA PORTIERE STELLA COMUNE DI PATERNO' (CT)



VISTA PUNTO 23



VISTA PUNTO 24



VISTA PUNTO 25



VISTA PUNTO 26



VISTA PUNTO 27



VISTA PUNTO 28

LEGENDA:

- Area di progetto
- Area di impianto



Inquadramento territoriale

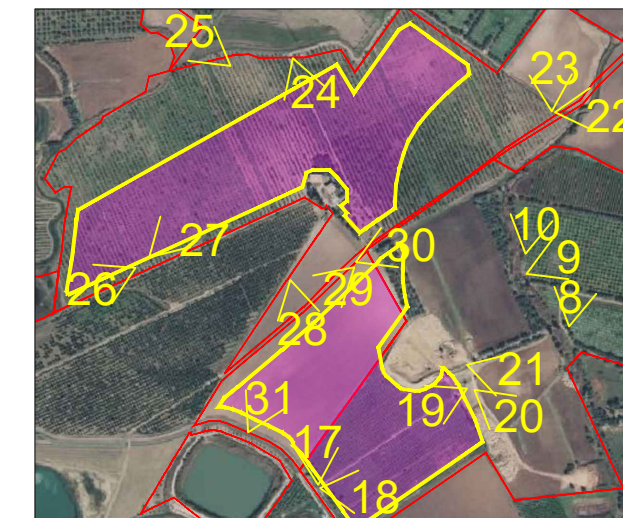

Coni ottici

Codice elaborato	Data	Livello progettazione	Emesso	Verificato	Approvato	REV.
28_F02	FEB. 2024	DEFINITIVO				00

ELABORATO:

INQUADRAMENTO FOTOGRAFICO

SCALA

TAVOLA: 5 di 8

Società Proponente:

Timbri e firme:

**CHUB 2 SRL**  
VIA TRENTO, 17  
95030 NICOLOSI (CT)

Progettazione:

Timbri e firme:



**E-PRIMA**  
E-PRIMA S.R.L.  
Via Manganelli 20/G  
95030 Nicolosi (CT)  
tel:095914116 - cell:3339533392  
email:info@e-prima.eu

ORIENTAMENTO

SCALA METRICA





VISTA PUNTO 29



VISTA PUNTO 30



VISTA PUNTO 31



PROGETTO PER LA REALIZZAZIONE DI UN IMPIANTO AGROVOLTAICO DENOMINATO "PORTIERE STELLA" DI POTENZA DI GENERAZIONE PARI A 27,0144 MWp POSIZIONATO A TERRA, SITO IN CONTRADA PORTIERE STELLA COMUNE DI PATERNO' (CT)

LEGENDA:

- Area di progetto
- Area di impianto



Inquadramento territoriale

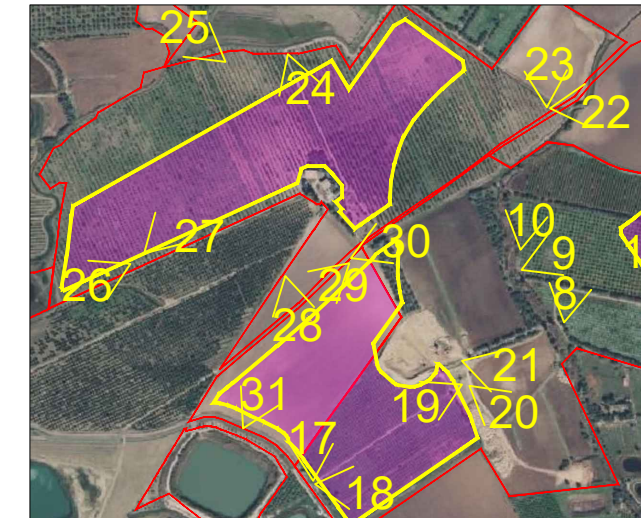

Coni ottici

Codice elaborato	Data	Livello progettazione	Emesso	Verificato	Approvato	REV.
28_F02	FEB. 2024	DEFINITIVO				00

ELABORATO:

INQUADRAMENTO FOTOGRAFICO

SCALA

TAVOLA:6 di 8

Società Proponente:

Timbri e firme:

**CHUB 2 SRL**  
VIA TRENTO, 17  
95030 NICOLOSI (CT)

Progettazione:

Timbri e firme:



**E-PRIMA**

E-PRIMA S.R.L.  
Via Manganelli 20/G  
95030 Nicolosi (CT)  
tel:095914116 - cell:3339533392  
email:info@e-prima.eu

ORIENTAMENTO

SCALA METRICA





PROGETTO PER LA REALIZZAZIONE DI UN IMPIANTO AGROVOLTAICO DENOMINATO "PORTIERE STELLA" DI POTENZA DI GENERAZIONE PARI A 27,0144 MWp POSIZIONATO A TERRA, SITO IN CONTRADA PORTIERE STELLA COMUNE DI PATERNO' (CT)



VISTA PUNTO 32



VISTA PUNTO 33



VISTA PUNTO 34



VISTA PUNTO 35





VISTA PUNTO 36



VISTA PUNTO 37

LEGENDA:

-  Area di progetto
-  Area di impianto



Inquadramento territoriale



Coni ottici

Codice elaborato	Data	Livello progettazione	Emesso	Verificato	Approvato	REV.
28_F02	FEB. 2024	DEFINITIVO				00

ELABORATO:  
INQUADRAMENTO FOTOGRAFICO

SCALA

TAVOLA:7 di 8

Società Proponente:

Timbri e firme:

**CHUB 2 SRL**  
VIA TRENTO, 17  
95030 NICOLOSI (CT)

Progettazione:

Timbri e firme:



**E-PRIMA**  
E-PRIMA S.R.L.  
Via Manganelli 20/G  
95030 Nicolosi (CT)  
tel:095914116 - cell:3339533392  
email:info@e-prima.eu

ORIENTAMENTO

SCALA METRICA





VISTA PUNTO 38



VISTA PUNTO 39



VISTA PUNTO 40



VISTA PUNTO 41



VISTA PUNTO 42



PROGETTO PER LA REALIZZAZIONE DI UN IMPIANTO AGROVOLTAICO DENOMINATO "PORTIERE STELLA" DI POTENZA DI GENERAZIONE PARI A 27,0144 MW<sub>p</sub> POSIZIONATO A TERRA, SITO IN CONTRADA PORTIERE STELLA COMUNE DI PATERNO' (CT)

LEGENDA:

- Area di progetto
- Area di impianto

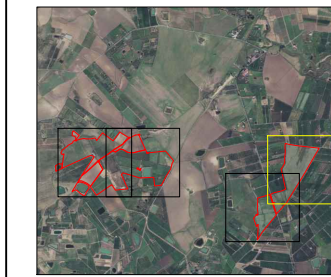

Inquadramento territoriale

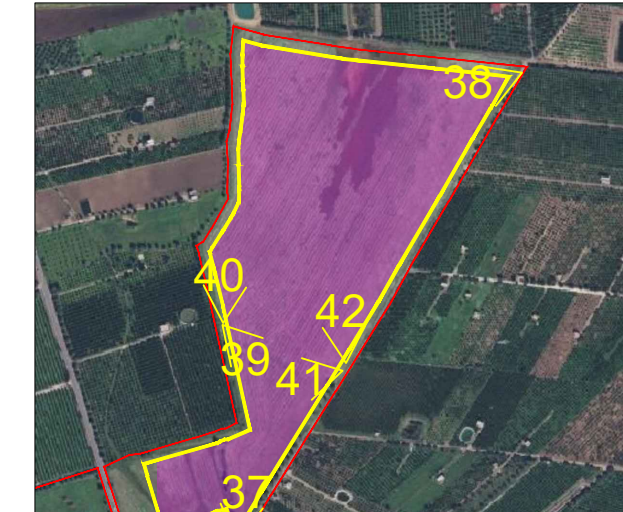

Coni ottici

Codice elaborato	Data	Livello progettazione	Emesso	Verificato	Approvato	REV.
28_F02	FEB. 2024	DEFINITIVO				00

ELABORATO:

INQUADRAMENTO FOTOGRAFICO

SCALA

TAVOLA: 8 di 8

Società Proponente:

Timbri e firme:

**CHUB 2 SRL**  
VIA TRENTO, 17  
95030 NICOLOSI (CT)

Progettazione:

Timbri e firme:



**E-PRIMA**

E-PRIMA S.R.L.  
Via Manganelli 20/G  
95030 Nicolosi (CT)  
tel:095914116 - cell:3339533392  
email:info@e-prima.eu

ORIENTAMENTO

SCALA METRICA

