

PROGETTO PER LA REALIZZAZIONE DI UN IMPIANTO AGROVOLTAICO DENOMINATO "PORTIERE STELLA" DI POTENZA DI GENERAZIONE PARI A 27,0144 MWp POSIZIONATO A TERRA, SITO IN CONTRADA PORTIERE STELLA COMUNE DI PATERNO' (CT)

LEGENDA:

- Area di progetto
- Area di impianto
- Point\_1\_SP24\_Tratto panoramico
- Raggio 6 km
- VALLE**
- Vali (no code)
- Valle
- hillshade**
- Value
- High: 254
- Low: 0

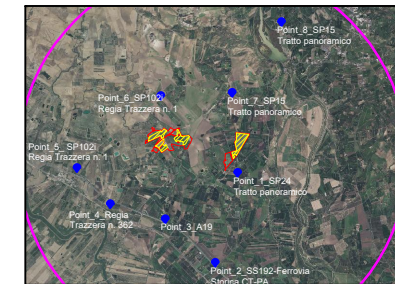

Codice elaborato	Data	Livello progettazione	Emesso	Verificato	Approvato	REV.
30_101	FEB. 2024	DEFINITIVO				00

ELABORATO:

CARTA DELL'INTERVISIBILITA'

SCALA 1:25.000

TAVOLA:1 di 8

Società Proponente:

Timbri e firme:

**CHUB 2 SRL**  
VIA TRENTO, 17  
95030 NICOLOSI (CT)

Progettazione:

Timbri e firme:

**E-PRIMA**  
**E-PRIMA S.R.L.**  
Via Manganelli 20/G  
95030 Nicolosi (CT)  
tel:095914116 - cell:3339533392  
email:info@e-prima.eu

ORIENTAMENTO

SCALA METRICA

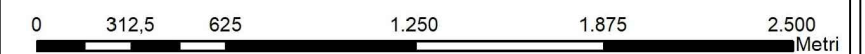





PROGETTO PER LA REALIZZAZIONE DI UN IMPIANTO AGROVOLTAICO DENOMINATO "PORTIERE STELLA" DI POTENZA DI GENERAZIONE PARI A 27,0144 MW<sub>p</sub> POSIZIONATO A TERRA, SITO IN CONTRADA PORTIERE STELLA COMUNE DI PATERNÒ (CT)

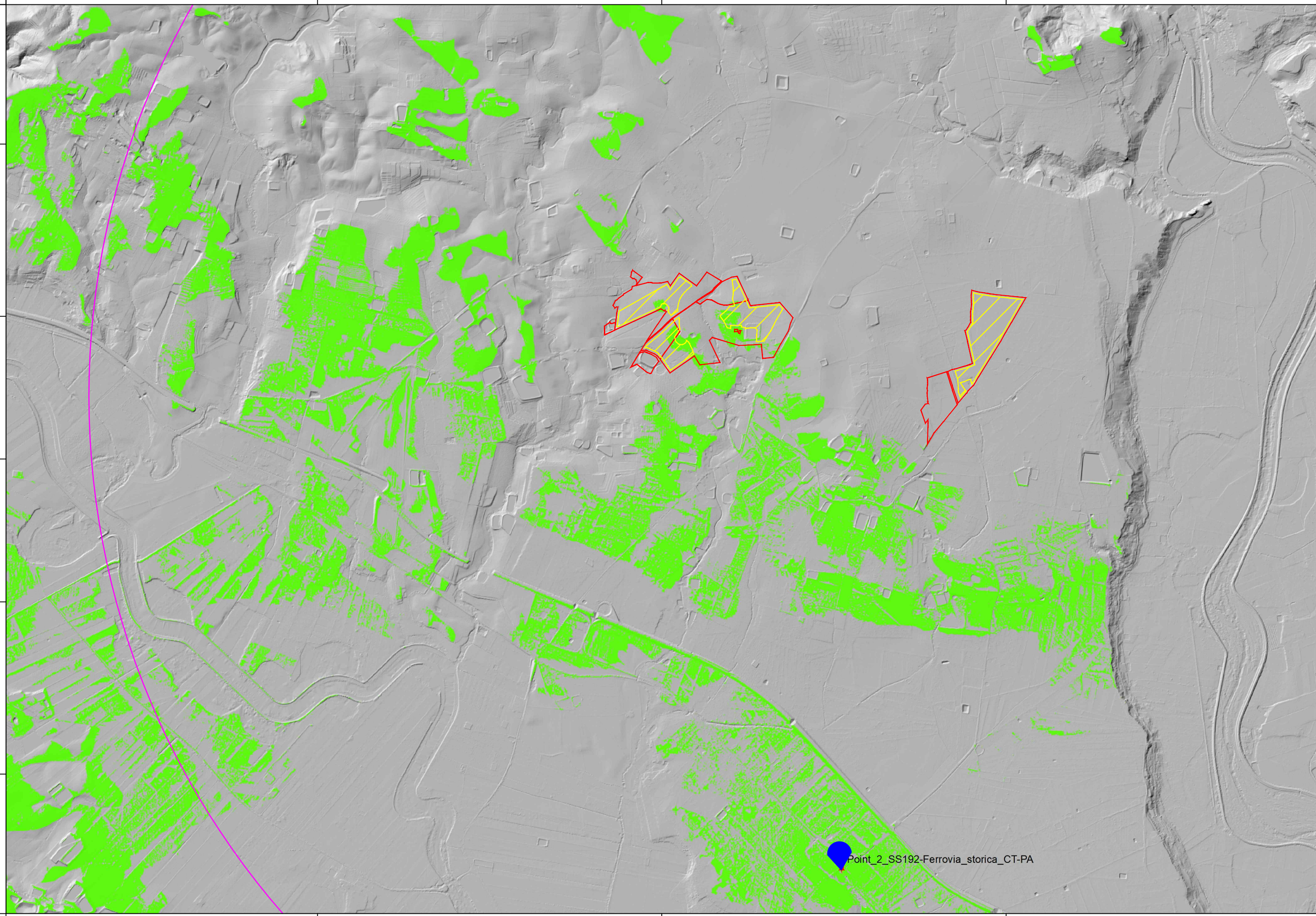

LEGENDA:

- Area di progetto
- Area di impianto
- Point\_2\_SS192-Ferrovia Storica CT-PA
- Raggio 6 km
- Val Verde (no scale)
- Valle
- Hillshade
- Value
- High: 254
- Low: 0

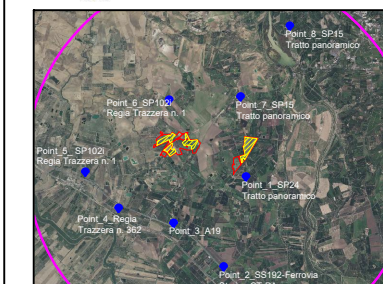

Codice elaborato	Data	Livello progettazione	Emesso	Verificato	Approvato	REV.
30_I01	FEB. 2024	DEFINITIVO				00

ELABORATO:  
CARTA DELL'INTERVISIBILITA'

SCALA 1:25.000 TAVOLA: 2 di 8

Società Proponente: Timbri e firme:

**CHUB 2 SRL**  
VIA TRENTO, 17  
95030 NICOLOSI (CT)

Progettazione: Timbri e firme:

**E-PRIMA**  
E-PRIMA S.R.L.  
Via Manganelli 20/G  
95030 Nicolosi (CT)  
tel:095914116 - cell:3339533392  
email:info@e-prima.eu

ORIENTAMENTO



SCALA METRICA







PROGETTO PER LA REALIZZAZIONE DI UN IMPIANTO AGROVOLTAICO DENOMINATO "PORTIERE STELLA" DI POTENZA DI GENERAZIONE PARI A 27,0144 MWp POSIZIONATO A TERRA, SITO IN CONTRADA PORTIERE STELLA COMUNE DI PATERNO' (CT)

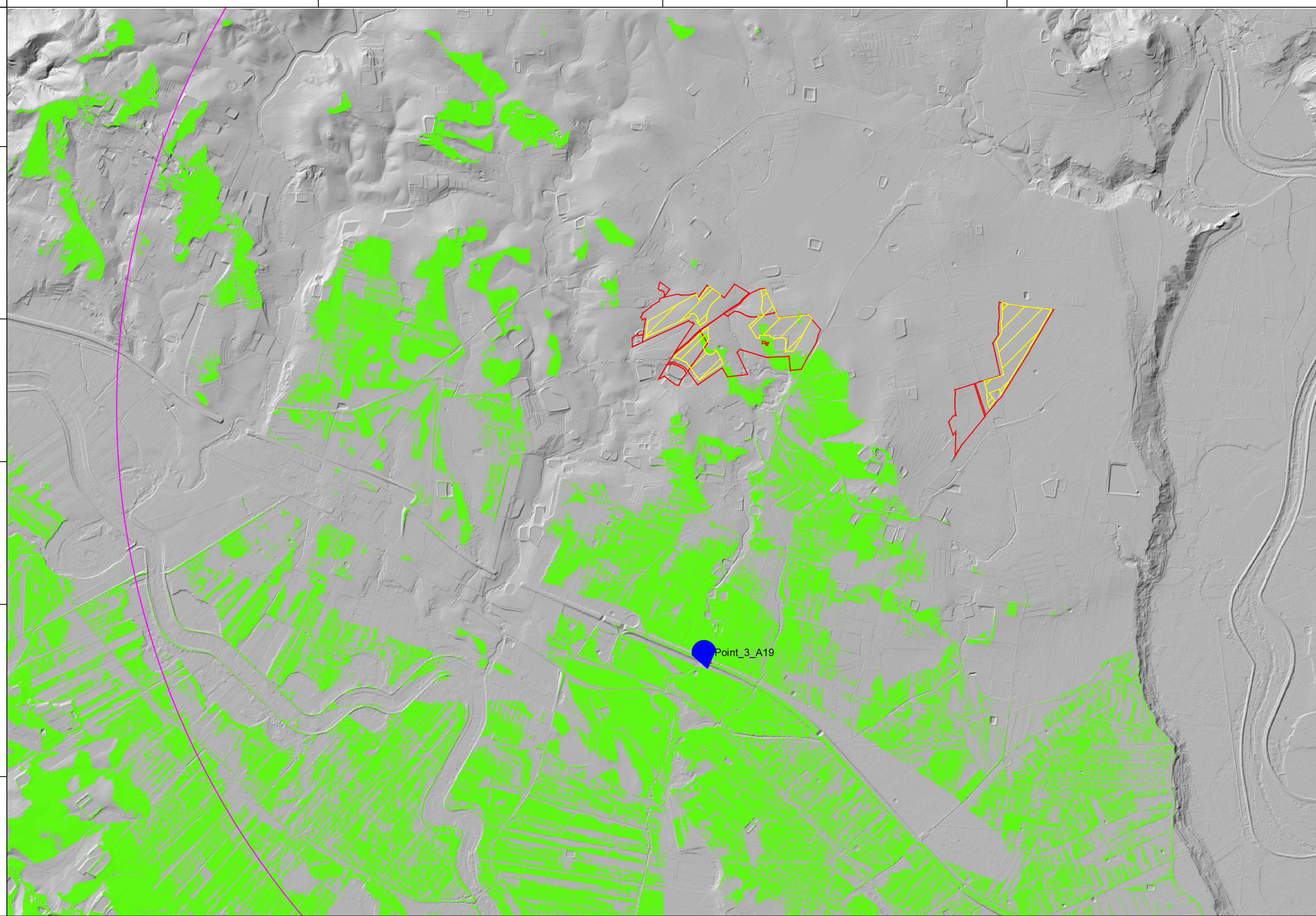

LEGENDA:

- Area di progetto
- Area di impianto
- Point\_3\_A19
- Raggio 6 km
- VALIE
- Net Value (no color)
- Value
- Hillshade
- Value
- High: 254
- Low: 0

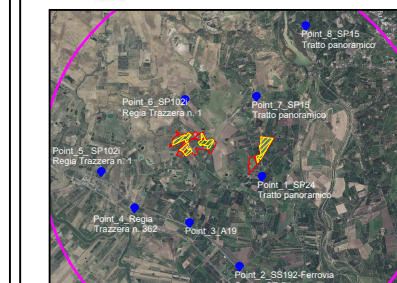

Codice elaborato	Data	Livello progettazione	Emesso	Verificato	Approvato	REV.
30_101	FEB. 2024	DEFINITIVO				00

ELABORATO:  
CARTA DELL'INTERVISIBILITA'

SCALA 1:25.000

TAVOLA:3 di 8

Società Proponente:

Timbri e firme:

**CHUB 2 SRL**  
VIA TRENTO, 17  
95030 NICOLOSI (CT)

Progettazione:

Timbri e firme:



**E-PRIMA**  
E-PRIMA S.R.L.  
Via Manganelli 20/G  
95030 Nicolosi (CT)  
tel:095914116 - cell:3339533392  
email:info@e-prima.eu

ORIENTAMENTO



SCALA METRICA







PROGETTO PER LA REALIZZAZIONE DI UN IMPIANTO AGROVOLTAICO DENOMINATO "PORTIERE STELLA" DI POTENZA DI GENERAZIONE PARI A 27,0144 MWp POSIZIONATO A TERRA, SITO IN CONTRADA PORTIERE STELLA COMUNE DI PATERNO' (CT)

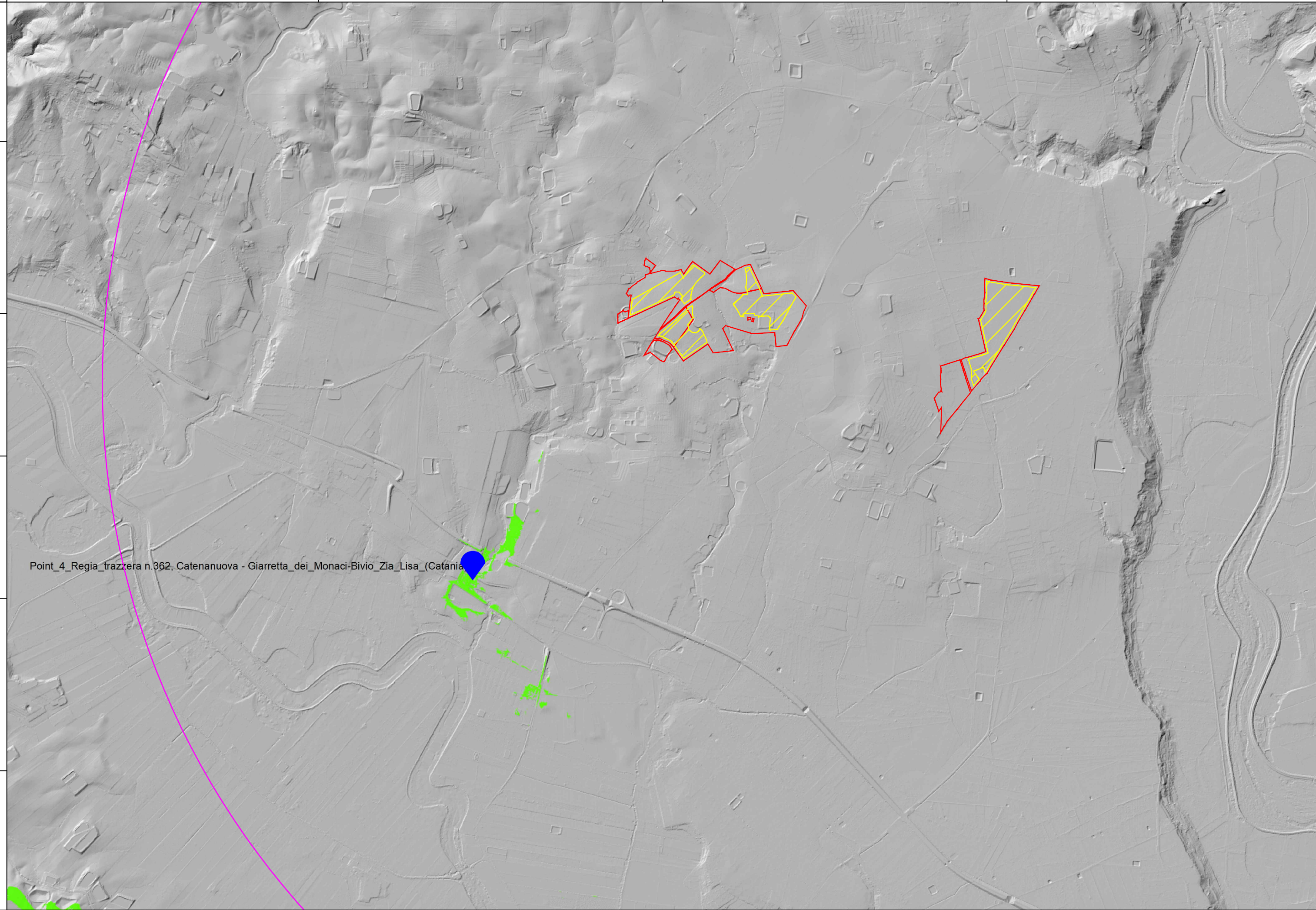

Point\_4\_Regia\_trazzera n.362, Catenanuova - Giarretta\_dei\_Monaci-Bivio\_Zia\_Lisa\_(Catania)

LEGENDA:

- Area di progetto
- Area di impianto
- Point\_4\_Regia Trazzera n. 362
- Raggio 6 km
- VALIE**
- Not Value (no color)
- Value
- HILLSHADE**
- Value**
- High : 254
- Low : 0

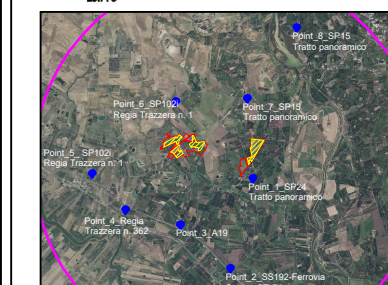

Codice elaborato	Data	Livello progettazione	Emesso	Verificato	Approvato	REV.
30_101	FEB. 2024	DEFINITIVO				00

ELABORATO:  
CARTA DELL'INTERVISIBILITA'

SCALA 1:25.000

TAVOLA:4 di 8

Società Proponente:

Timbri e firme:

**CHUB 2 SRL**  
VIA TRENTO, 17  
95030 NICOLOSI (CT)

Progettazione:

Timbri e firme:



**E-PRIMA**  
E-PRIMA S.R.L.  
Via Manganelli 20/G  
95030 Nicolosi (CT)  
tel:095914116 - cell:3339533392  
email:info@e-prima.eu

ORIENTAMENTO

SCALA METRICA





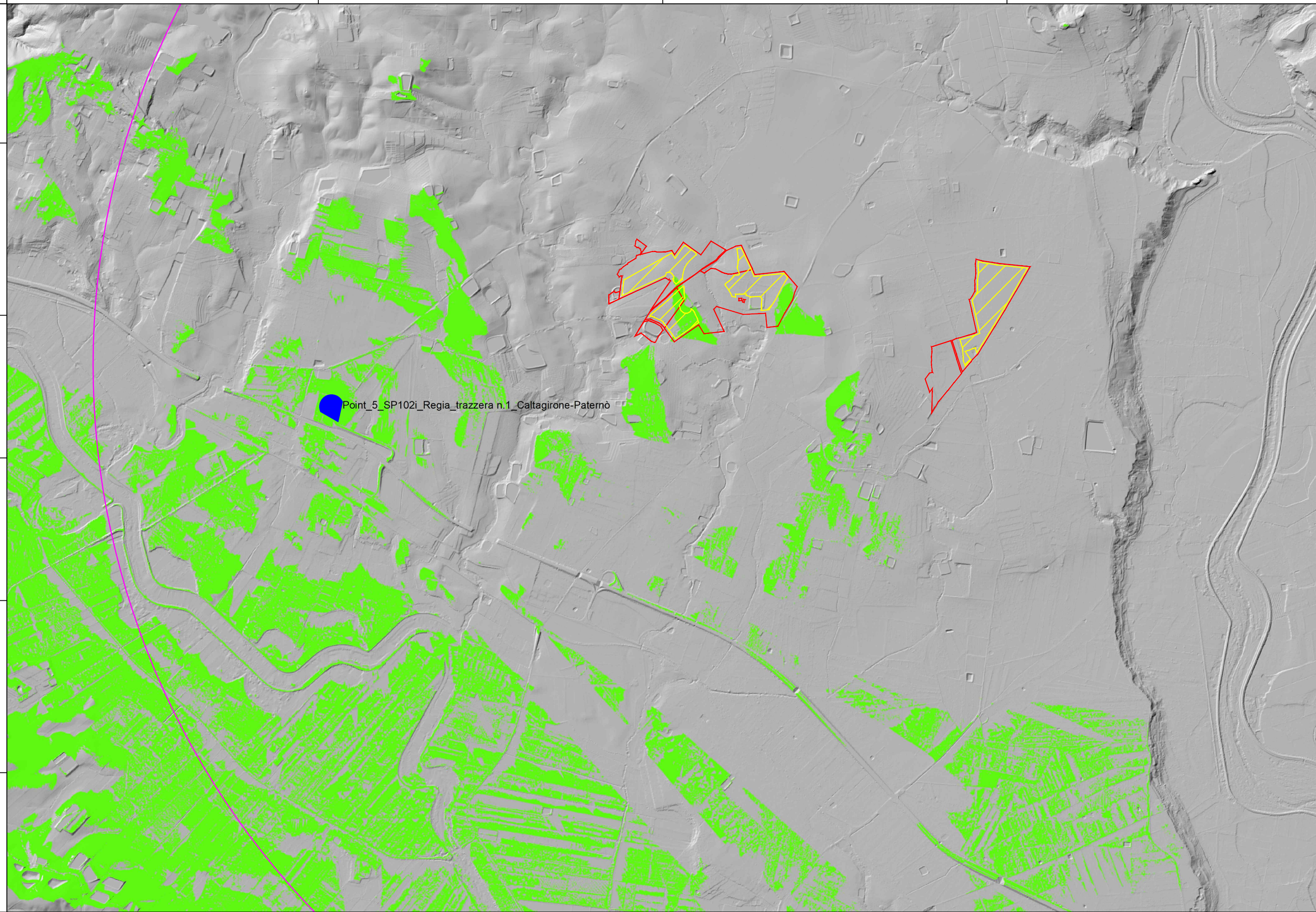

**PROGETTO PER LA REALIZZAZIONE DI UN IMPIANTO AGROVOLTAICO DENOMINATO "PORTIERE STELLA" DI POTENZA DI GENERAZIONE PARI A 27,0144 MW<sub>p</sub> POSIZIONATO A TERRA, SITO IN CONTRADA PORTIERE STELLA COMUNE DI PATERNO' (CT)**

- LEGENDA:**
- Area di progetto
  - Area di impianto
  - Point\_5\_SP102i\_Regia Trazzera n. 1
  - Raggio 6 km
  - VALUE**
  - Not Value (no color)
  - Value
  - Hillshade**
  - Value**
  - High : 254
  - Low : 0

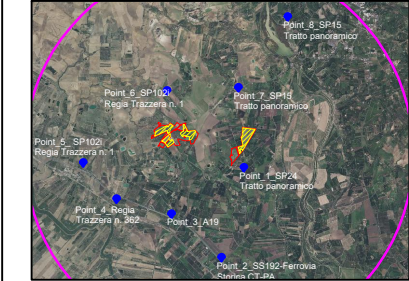

Codice elaborato	Data	Livello progettazione	Emesso	Verificato	Approvato	REV.
30_101	FEB. 2024	DEFINITIVO				00

**ELABORATO:**  
 CARTA DELL'INTERVISIBILITA'  
 SCALA 1:25.000 TAVOLA:5 di 8

**Società Proponente:** **Timbri e firme:**  
**CHUB 2 SRL**  
 VIA TRENTO, 17  
 95030 NICOLOSI (CT)

**Progettazione:** **Timbri e firme:**  
  
**E-PRIMA**  
 E-PRIMA S.R.L.  
 Via Manganelli 20/G  
 95030 Nicolosi (CT)  
 tel:095914116 - cell:3339533392  
 email:info@e-prima.eu

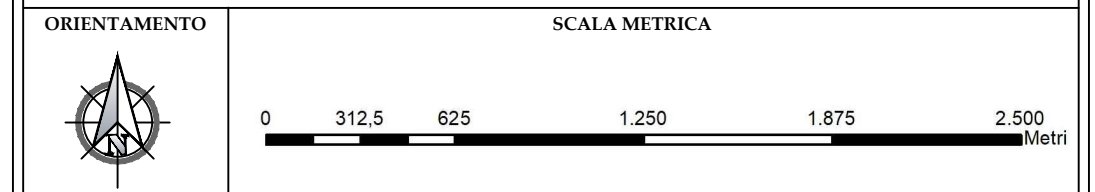





PROGETTO PER LA REALIZZAZIONE DI UN IMPIANTO AGROVOLTAICO DENOMINATO "PORTIERE STELLA" DI POTENZA DI GENERAZIONE PARI A 27,0144 MW<sub>p</sub> POSIZIONATO A TERRA, SITO IN CONTRADA PORTIERE STELLA COMUNE DI PATERNO' (CT)

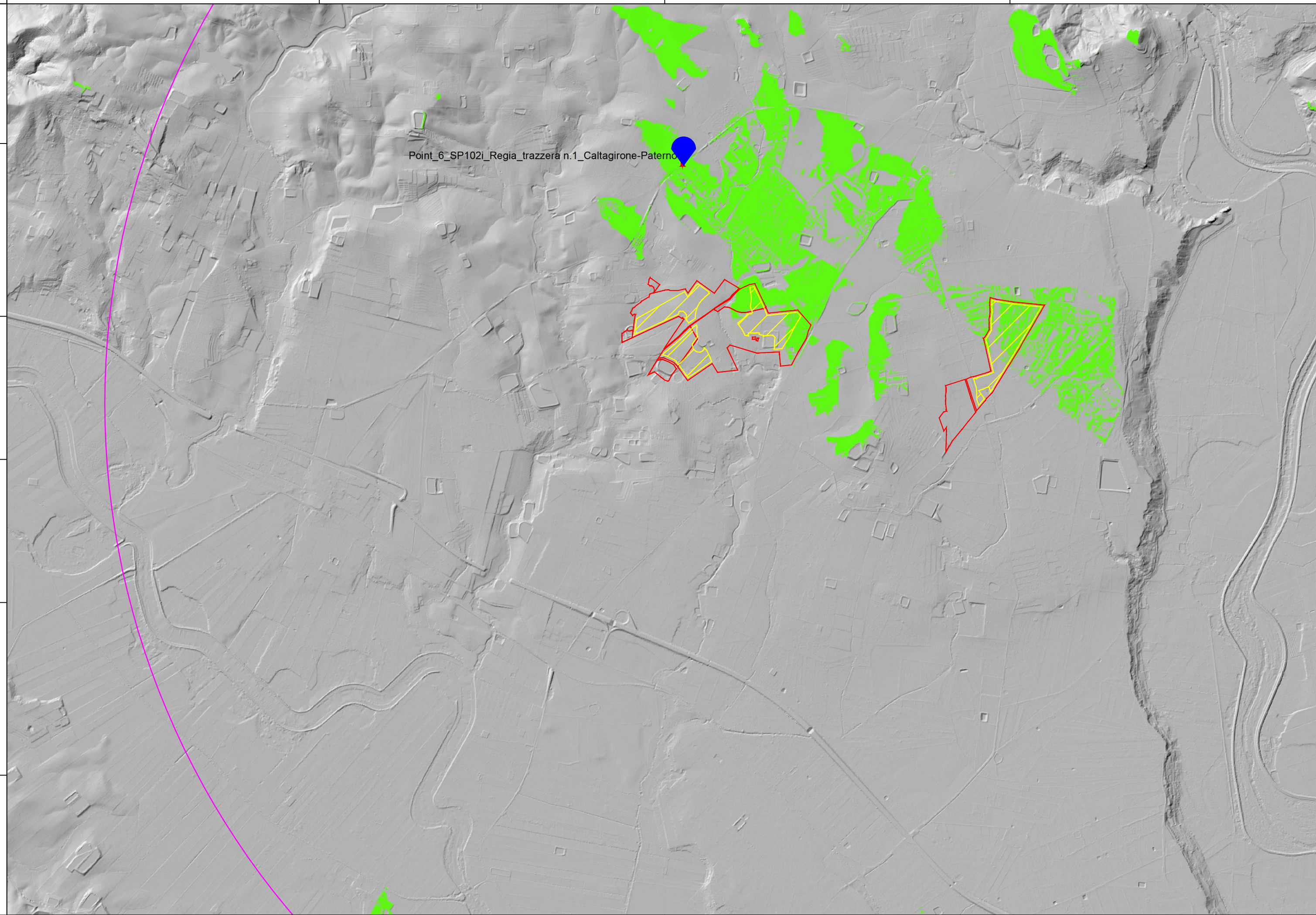

LEGENDA:

- Area di progetto
- Area di impianto
- Point\_6\_SP102i\_Regia Trazzera n. 1
- Raggio 6 km
- VALUE
- Not Value (no color)
- Value
- Hillshade
- Value
- High : 254
- Low : 0

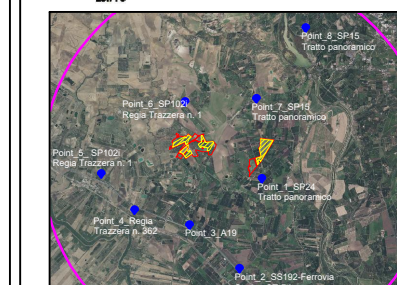

Codice elaborato	Data	Livello progettazione	Emesso	Verificato	Approvato	REV.
30_101	FEB. 2024	DEFINITIVO				00

ELABORATO:  
CARTA DELL'INTERVISIBILITA'

SCALA 1:25.000

TAVOLA:6 di 8

Società Proponente:

Timbri e firme:

**CHUB 2 SRL**  
VIA TRENTO, 17  
95030 NICOLOSI (CT)

Progettazione:

Timbri e firme:



**E-PRIMA**  
E-PRIMA S.R.L.  
Via Manganelli 20/G  
95030 Nicolosi (CT)  
tel:095914116 - cell:3339533392  
email:info@e-prima.eu

ORIENTAMENTO



SCALA METRICA

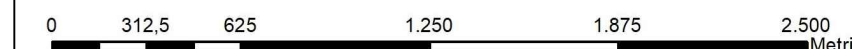



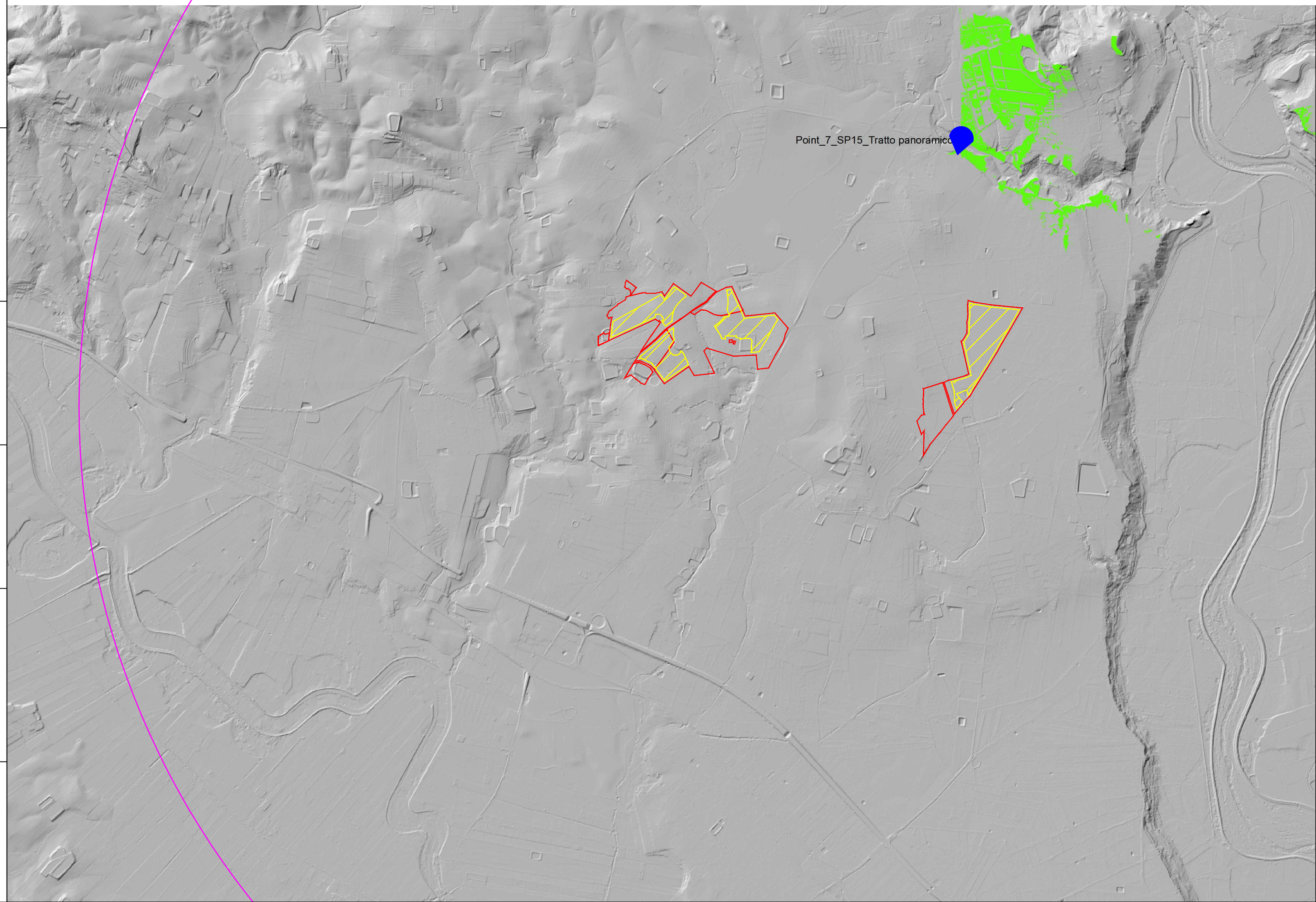

**PROGETTO PER LA REALIZZAZIONE DI UN IMPIANTO AGROVOLTAICO DENOMINATO "PORTIERE STELLA" DI POTENZA DI GENERAZIONE PARI A 27,0144 MWp POSIZIONATO A TERRA, SITO IN CONTRADA PORTIERE STELLA COMUNE DI PATERNO' (CT)**

**LEGENDA:**

- Area di progetto
- Area di impianto
- Point\_7\_SP15\_Tratto panoramico
- Raggio 6 km
- VALUE**
- Not Value (no color)
- Value
- Hillshade**
- Value**
- High : 254
- Low : 0

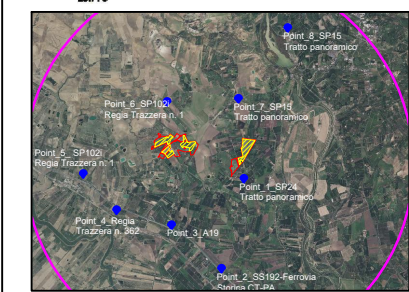

Codice elaborato	Data	Livello progettazione	Emesso	Verificato	Approvato	REV.
30_101	FEB. 2024	DEFINITIVO				00

**ELABORATO:**  
 CARTA DELL'INTERVISIBILITA'

SCALA 1:25.000 TAVOLA:7 di 8

Società Proponente:  <p style="text-align: center;"><b>CHUB 2 SRL</b>          VIA TRENTO, 17          95030 NICOLOSI (CT)</p>	Timbri e firme:
----------------------------------------------------------------------------------------------------------------------------------------------	-----------------

Progettazione:  <p><b>E-PRIMA</b>          E-PRIMA S.R.L.          Via Manganelli 20/G          95030 Nicolosi (CT)          tel:095914116 - cell:3339533392          email:info@e-prima.eu</p>	Timbri e firme:
---------------------------------------------------------------------------------------------------------------------------------------------------------------------------------------------------------------------------	-----------------

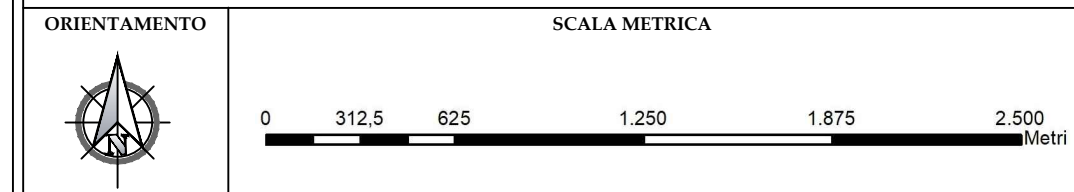





PROGETTO PER LA REALIZZAZIONE DI UN IMPIANTO AGROVOLTAICO DENOMINATO "PORTIERE STELLA" DI POTENZA DI GENERAZIONE PARI A 27,0144 MWp POSIZIONATO A TERRA, SITO IN CONTRADA PORTIERE STELLA COMUNE DI PATERNO' (CT)

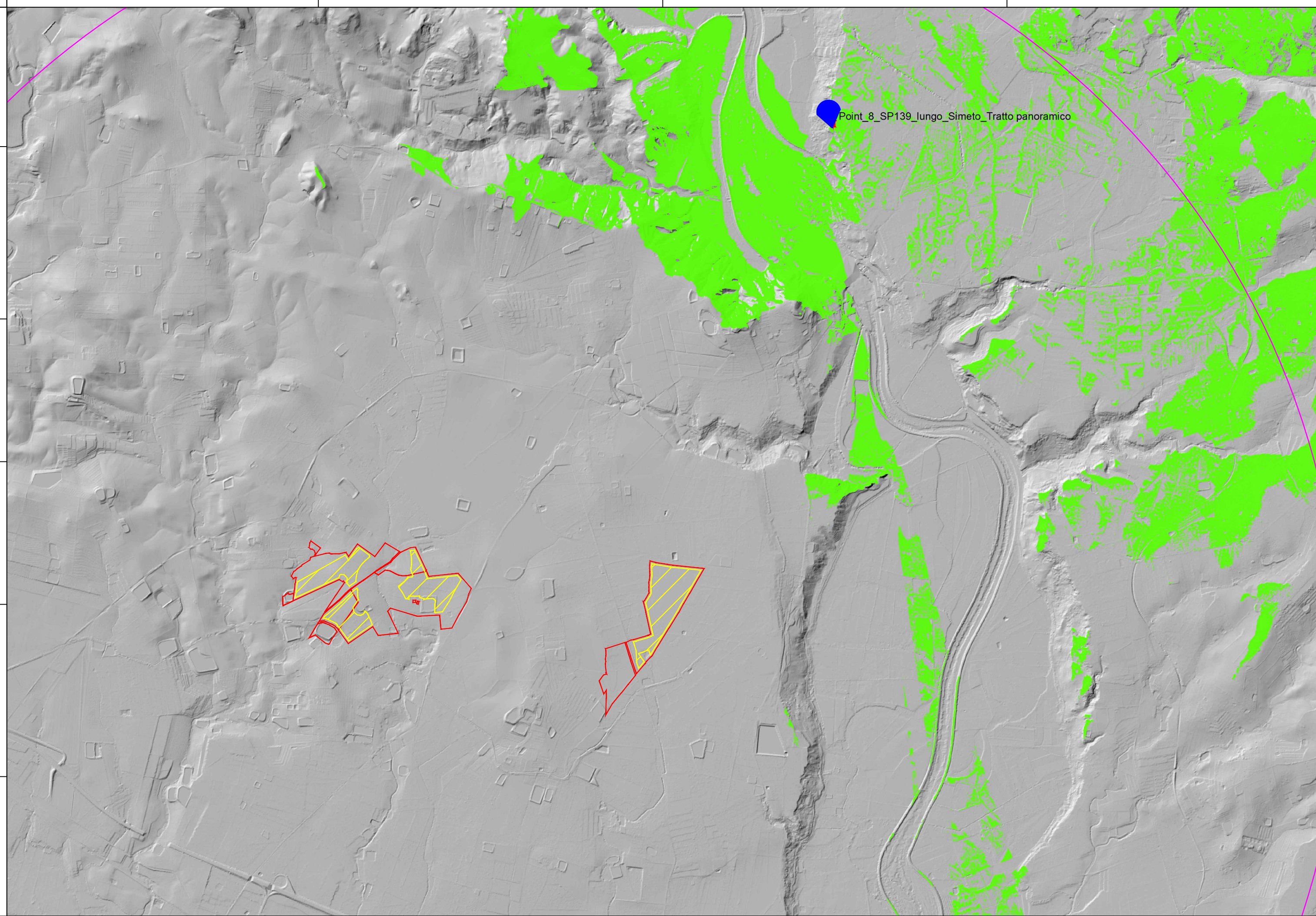

LEGENDA:

- Area di progetto
- Area di impianto
- Point\_8\_SP139\_Tratto panoramico
- Raggio 6 km
- VALIE (Not Value (no color))
- Value
- Hillshade
- Value (High: 254, Low: 0)

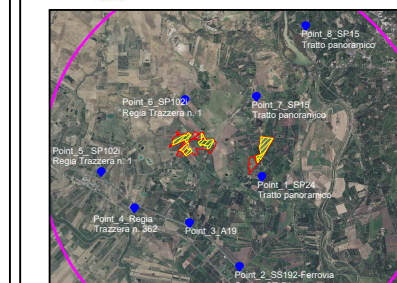

Codice elaborato	Data	Livello progettazione	Emesso	Verificato	Approvato	REV.
30_101	FEB. 2024	DEFINITIVO				00

ELABORATO:  
CARTA DELL'INTERVISIBILITA'

SCALA 1:25.000

TAVOLA:8 di 8

Società Proponente:

Timbri e firme:

**CHUB 2 SRL**  
VIA TRENTO, 17  
95030 NICOLOSI (CT)

Progettazione:

Timbri e firme:



**E-PRIMA**  
E-PRIMA S.R.L.  
Via Manganelli 20/G  
95030 Nicolosi (CT)  
tel:095914116 - cell:3339533392  
email:info@e-prima.eu

ORIENTAMENTO



SCALA METRICA

