



PROGETTO PER LA REALIZZAZIONE DI UN IMPIANTO AGROVOLTAICO DENOMINATO "PORTIERE STELLA" DI POTENZA DI GENERAZIONE PARI A 27,014 MWp POSIZIONATO A TERRA, SITO IN CONTRADA PORTIERE STELLA COMUNE DI PATERNO' (CT)

LEGENDA:

- Area di progetto
- Cavidotto MT/AT

Presenza potenziale flora a rischio estinzione

- Molto bassa
- Bassa
- Media
- Alta
- Molto alta

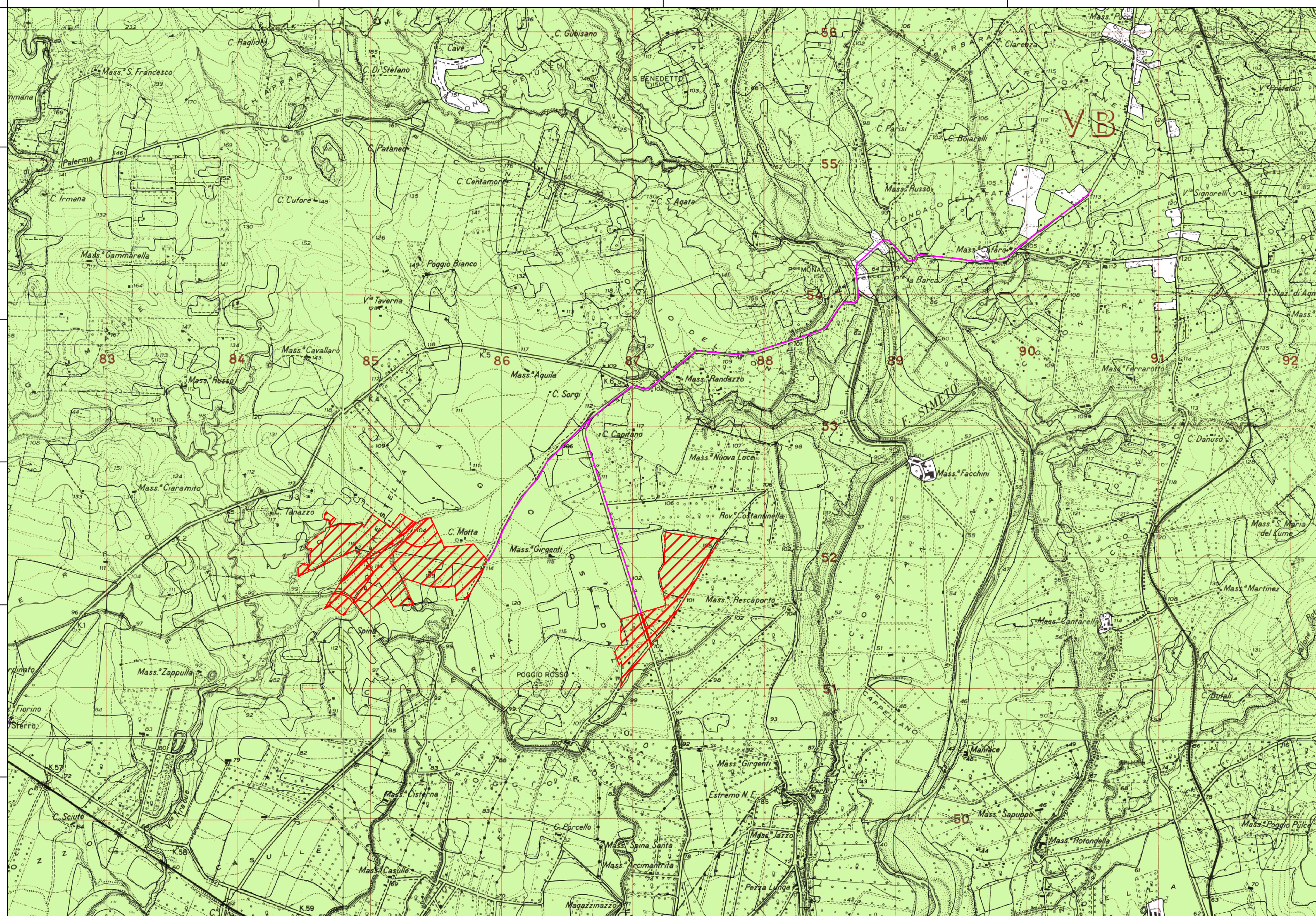

Codice elaborato	Data	Livello progettazione	Emesso	Verificato	Approvato	REV.
33_N02	FEB. 2024	DEFINITIVO				00

ELABORATO:  
INQUADRAMENTO NATURALISTICO  
CARTA DELLA PRESENZA POTENZIALE FLORA A RISCHIO ESTINZIONE

SCALA 1:25.000 TAVOLA: 1 di 1

Società Proponente: Timbri e firme:

**CHUB 2 SRL**  
VIA TRENTO, 17  
95030 NICOLOSI (CT)

Progettazione: Timbri e firme:

  
**E-PRIMA**  
E-PRIMA S.R.L.  
Via Manganelli 20/G  
95030 Nicolosi (CT)  
tel:095914116 - cell:3339533392  
email:info@e-prima.eu

