

Dichiarazione sostitutiva dell'atto di notorietà

Artt.47 e 76 D.P.R. 28 Dicembre 2000, n.445

Il sottoscritto Antonello Rutilio nato a Codigoro (FE) il 03/09/1967 residente a Ostellato (FE) via Edmo Ido Manzolli, n° 19

in qualità di:

Progettista;

EG MARCO POLO SRL

con sede legale in MILANO (MI) – 20122 via DEI PELLEGRINI N° 22 relativamente al Progetto:

Realizzazione ed esercizio di un impianto per la produzione di energia elettrica da fonte rinnovabile solare fotovoltaica di potenza pari a 29.73 MWp (somma della potenza di moduli) di tipo installato a terra e non integrato, composto da n. 51.264 moduli fotovoltaici bifacciali in silicio cristallino montati su apposite strutture metalliche a struttura fissa, e dalle relative opere edili ed elettromeccaniche interne ed esterne all'area di impianto, comprensive della connessione alla RTN, consistente in circa 6 Km di elettrodotto MT interrato e nella futura stazione di trasformazione MT/AT.

Per l'istanza inerente alla procedura di VALUTAZIONE DI IMPATTO AMBIENTALE e AUTORIZZAZIONE UNICA

consapevole delle sanzioni penali previste dall'art.76 del D.P.R. del 28 dicembre 2000, n.445 in caso di dichiarazioni mendaci e di formazione o uso di atti falsi

DICHIARA

che l'impianto fotovoltaico con relative opere di connessione si sviluppa secondo le seguenti particelle catastali, quali:

ELENCO PARTICELLE IMPIANTO FOTOVOLTAICO

| Provincia | Comune | Foglio | Particella | Porzione | Qualità | ha | are | ca | Superficie [mq] |
|-----------|--------|--------|------------|----------|-------------|----|-----|----|-----------------|
| Rovigo | Canaro | 26 | 4 | | SEMINATIVO | 4 | 60 | 13 | 46013 |
| Rovigo | Canaro | 26 | 6 | | AREA RURALE | | 15 | 90 | 1590 |
| Rovigo | Canaro | 26 | 7 | | SEMINATIVO | | 77 | 79 | 7779 |
| Rovigo | Canaro | 26 | 8 | | SEMINATIVO | 7 | 23 | 32 | 72332 |
| Rovigo | Canaro | 26 | 12 | | SEMINATIVO | 5 | 35 | 20 | 53520 |
| Rovigo | Canaro | 26 | 39 | | AREA RURALE | | 6 | 82 | 682 |
| Rovigo | Canaro | 26 | 53 | AA | SEMINATIVO | | | 4 | 4 |
| Rovigo | Canaro | 26 | 53 | AB | PRATO | | 4 | 10 | 410 |
| Rovigo | Canaro | 26 | 54 | | SEMINATIVO | | 2 | 73 | 273 |
| Rovigo | Canaro | 26 | 55 | AA | SEMINATIVO | | | 87 | 87 |
| Rovigo | Canaro | 26 | 55 | AB | PRATO | | 2 | 88 | 288 |
| Rovigo | Canaro | 26 | 56 | AA | SEMINATIVO | | | 53 | 53 |
| Rovigo | Canaro | 26 | 56 | AB | PRATO | | 2 | | 200 |
| Rovigo | Canaro | 26 | 61 | | SEMIN ARBOR | 3 | | 72 | 30072 |

| | | | | | | | | | |
|--------|--------|----|-----|--|-------------|---|----|----|-------|
| Rovigo | Canaro | 26 | 64 | | SEMINATIVO | | 5 | 69 | 569 |
| Rovigo | Canaro | 26 | 70 | | SEMINATIVO | | 42 | 52 | 4252 |
| Rovigo | Canaro | 26 | 205 | | SEMINATIVO | 2 | 69 | 50 | 26950 |
| Rovigo | Canaro | 26 | 206 | | SEMINATIVO | | 61 | 45 | 6145 |
| Rovigo | Canaro | 26 | 207 | | SEMINATIVO | 1 | 41 | 67 | 14167 |
| Rovigo | Canaro | 26 | 208 | | SEMINATIVO | | 56 | 83 | 5683 |
| Rovigo | Canaro | 28 | 18 | | SEMIN ARBOR | 4 | 45 | 14 | 44514 |
| Rovigo | Canaro | 28 | 368 | | SEMIN ARBOR | 0 | 49 | 0 | 4900 |
| Rovigo | Canaro | 28 | 456 | | SEMIN ARBOR | 0 | 49 | 0 | 4900 |
| Rovigo | Canaro | 28 | 645 | | SEMIN ARBOR | 6 | 24 | 11 | 62411 |
| Rovigo | Canaro | 28 | 648 | | SEMIN ARBOR | 0 | 64 | 65 | 6465 |
| Rovigo | Canaro | 28 | 662 | | SEMIN ARBOR | 0 | 86 | 62 | 8662 |
| Rovigo | Canaro | 28 | 675 | | SEMINATIVO | 2 | 42 | 95 | 24295 |

ELENCO PARTICELLE CAVIDOTTO MT CONNESSIONE

| Provincia | Comune | Foglio | Particella | Porzione | Qualità | ha | are | ca | LUNGHEZZA [m] |
|-----------|--------|--------|------------|----------|-------------|----|-----|----|---------------|
| Rovigo | Canaro | 26 | 3 | | FERROVIA SP | 3 | 82 | 0 | 23 |
| Rovigo | Canaro | 18 | 94 | | SEMINATIVO | 6 | 12 | 71 | 475 |
| Rovigo | Canaro | 18 | 61 | | SEMINATIVO | 0 | 9 | 0 | 15 |
| Rovigo | Canaro | 18 | 12 | | SEMINATIVO | 0 | 15 | 94 | 175 |
| Rovigo | Canaro | 18 | 40 | | SEMINATIVO | 0 | 2 | 80 | 10 |
| Rovigo | Canaro | 18 | 11 | | SEMINATIVO | 0 | 1 | 89 | 25 |
| Rovigo | Canaro | 18 | 10 | AA | VIGNETO | 0 | 6 | 0 | 50 |
| Rovigo | Canaro | 18 | 10 | AB | BOSCO CEDUO | 0 | 0 | 64 | |
| Rovigo | Canaro | 18 | 5 | | SEMINATIVO | 0 | 49 | 64 | 80 |
| Rovigo | Canaro | 18 | 85 | | SEMINATIVO | 0 | 0 | 2 | 1 |
| Rovigo | Canaro | 18 | 72 | | SEMINATIVO | 0 | 1 | 90 | 50 |
| Rovigo | Canaro | 18 | 86 | | SEMINATIVO | 0 | 0 | 5 | 1,3 |
| Rovigo | Canaro | 18 | 8 | | SEMINATIVO | 0 | 10 | 87 | 335 |
| Rovigo | Canaro | 17 | 887 | | ENTE URBANO | 0 | 41 | 70 | 50 |
| Rovigo | Canaro | 17 | 665 | | SEMINATIVO | 0 | 84 | 20 | 30 |
| Rovigo | Canaro | 17 | 664 | AA | SEMINATIVO | 0 | 5 | 0 | 7 |
| Rovigo | Canaro | 17 | 664 | AB | VIGNETO | 0 | 2 | 10 | |
| Rovigo | Canaro | 17 | 11 | | SEMINATIVO | 1 | 5 | 48 | 145 |
| Rovigo | Canaro | 17 | 443 | | SEMIN ARBOR | 1 | 0 | 74 | 16 |
| Rovigo | Canaro | 17 | 625 | | SEMIN ARBOR | 1 | 24 | 53 | 39,7 |
| Rovigo | Canaro | 17 | 626 | | SEMIN ARBOR | 2 | 20 | 63 | 48 |
| Rovigo | Canaro | 17 | 629 | | SEMINATIVO | 0 | 0 | 25 | 1 |
| Rovigo | Canaro | 17 | 630 | | SEMINATIVO | 0 | 45 | 46 | 50 |
| Rovigo | Canaro | 17 | 513 | | SEMINATIVO | 3 | 50 | 43 | 45 |
| Rovigo | Canaro | 17A | 878 | | INCOLT PROD | 0 | 19 | 28 | 30 |
| Rovigo | Canaro | 17A | 748 | | INCOLT PROD | 0 | 1 | 25 | 7 |
| Rovigo | Canaro | 17A | 875 | | PRATO | 0 | 13 | 84 | 10 |
| Rovigo | Canaro | 17A | 874 | | PRATO | 0 | 0 | 27 | 5 |
| Rovigo | Canaro | 12 | 432 | | SEMIN ARBOR | 0 | 0 | 65 | 2 |
| Rovigo | Canaro | 12 | 430 | | SEMIN ARBOR | 0 | 1 | 47 | 30 |

| | | | | | | | | | |
|--------|--------|----|-----|----|--------------|---|----|----|-----|
| Rovigo | Canaro | 12 | 429 | | STRADE PUBBL | 0 | 1 | 31 | 24 |
| Rovigo | Canaro | 12 | 431 | | SEMINATIVO | 0 | 0 | 60 | 10 |
| Rovigo | Canaro | 12 | 295 | | SEMINATIVO | 0 | 2 | 11 | 24 |
| Rovigo | Canaro | 12 | 194 | AA | SEMINATIVO | 0 | 5 | 0 | 7 |
| Rovigo | Canaro | 12 | 194 | AB | PRATO | 0 | 50 | 50 | |
| Rovigo | Canaro | 12 | 193 | | PRATO | 0 | 57 | 97 | 7 |
| Rovigo | Canaro | 12 | 294 | | SEMINATIVO | 0 | 5 | 74 | 56 |
| Rovigo | Canaro | 12 | 293 | | SEMINATIVO | 0 | 2 | 0 | 11 |
| Rovigo | Canaro | 16 | 219 | | SEMIN ARBOR | 0 | 27 | 5 | 60 |
| Rovigo | Canaro | 16 | 390 | AA | SEMINATIVO | 0 | 1 | 0 | 20 |
| Rovigo | Canaro | 16 | 390 | AB | VIGNETO | 0 | 0 | 75 | |
| Rovigo | Canaro | 16 | 385 | | SEMIN ARBOR | 0 | 5 | 25 | 105 |
| Rovigo | Canaro | 16 | 376 | AA | SEMINATIVO | 0 | 1 | 0 | 35 |
| Rovigo | Canaro | 16 | 376 | AB | VIGNETO | 0 | 0 | 95 | |
| Rovigo | Canaro | 16 | 465 | | ENTE URBANO | 8 | 63 | 37 | 17 |
| Rovigo | Canaro | 16 | 456 | | SEMINATIVO | 0 | 4 | 56 | 5 |
| Rovigo | Canaro | 16 | 457 | | SEMINATIVO | 0 | 46 | 58 | 15 |

ELENCO PARTICELLE SOTTOSTAZIONE

| Provincia | Comune | Foglio | Particella | Porzione | Qualità | ha | are | ca |
|-----------|--------|--------|------------|----------|------------|----|-----|----|
| Rovigo | Canaro | 16 | 457 | | SEMINATIVO | 0 | 46 | 58 |

ELENCO PARTICELLE CAVIDOTTO AT

| Provincia | Comune | Foglio | Particella | Porzione | Qualità | Classe | ha | are | ca | LUNGHEZZA [m] |
|-----------|--------|--------|------------|----------|-------------|--------|----|-----|----|---------------|
| Rovigo | Canaro | 16 | 456 | | SEMINATIVO | 2 | 0 | 4 | 56 | 4 |
| Rovigo | Canaro | 16 | 465 | | ENTE URBANO | | 8 | 63 | 37 | 5 |
| Rovigo | Canaro | 16 | 467 | | SEMINATIVO | 2 | 0 | 13 | 72 | 10 |

Le suddette particelle, secondo l'analisi urbanistica eseguita con strumento PAT (Piano Assetto Territoriale) approvato nel Luglio del 2021, **risultano conforme** per eseguire le opere oggetto di progettazione.

In allegato a tale dichiarazione, si riportano gli estratti cartografici con rappresentazione delle opere in progetto secondo:

- Vincoli;
- Carta idrologica;
- Fragilità;
- Trasformabilità.

Ferrara, 14/02/2024

Il dichiarante

(documento informatico firmato digitalmente ai sensi dell'art. 24 D.Lgs. 82/2005 e ss.mm.ii)¹

¹ Applicare la firma digitale in formato PADES (PDF Advanced Electronic Signatures) su file PDF.

- Direzione di flusso della falda freatica
- Pozzo con falda artesianiana
- Corso d'acqua permanente
- Canale artificiale
- Spartiacque sotterraneo
- Linea isofreatica e sua quota assoluta (m slm)
- Area soggetta a inondazioni periodiche
- Area con profondità falda freatica compresa tra 0 e 2 m dal p.c.
- Area con profondità falda freatica compresa tra 2 e 5 m dal p.c.
- Confine comunale
- Impianto Canaro 1+2
- Connessione

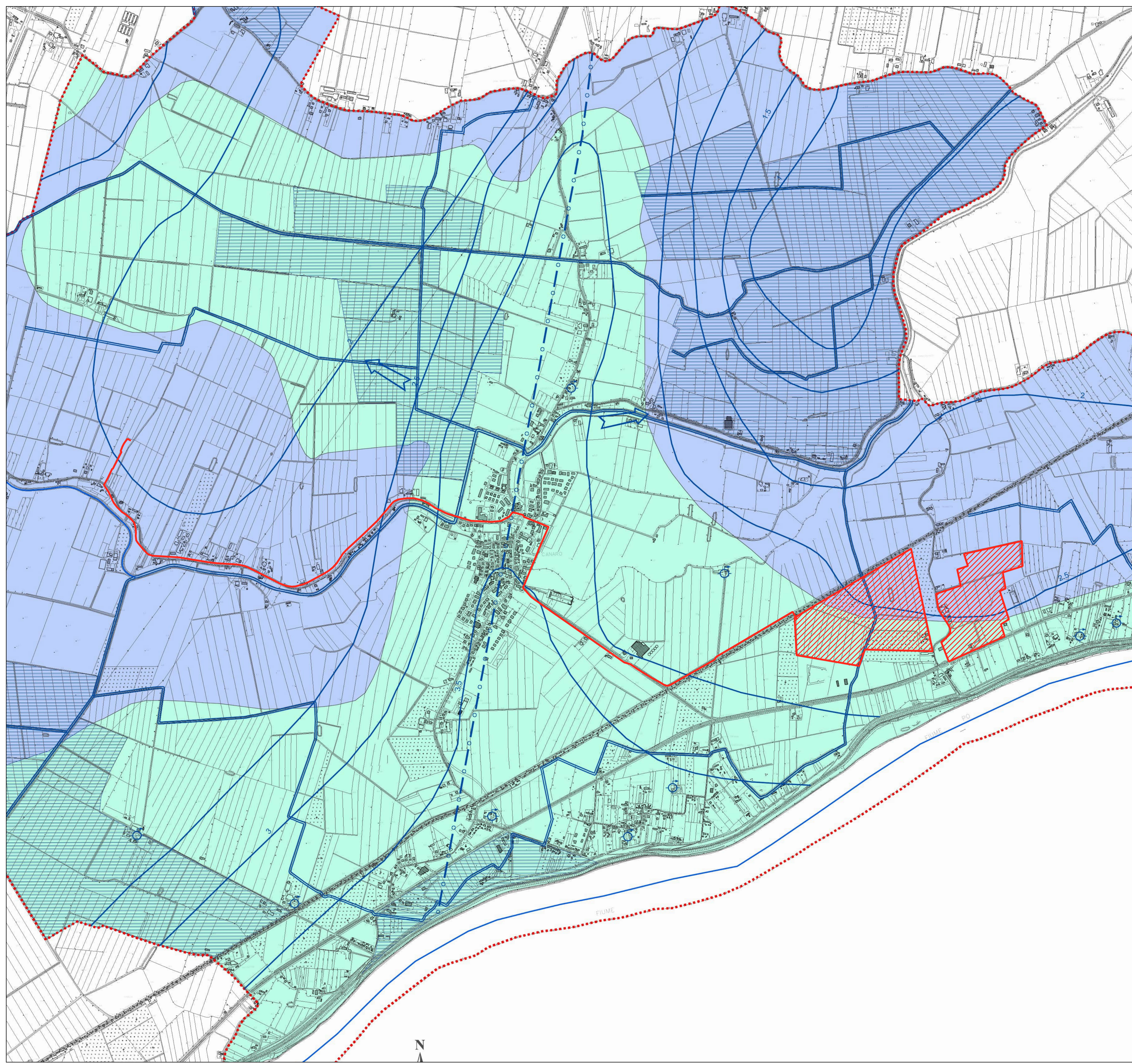

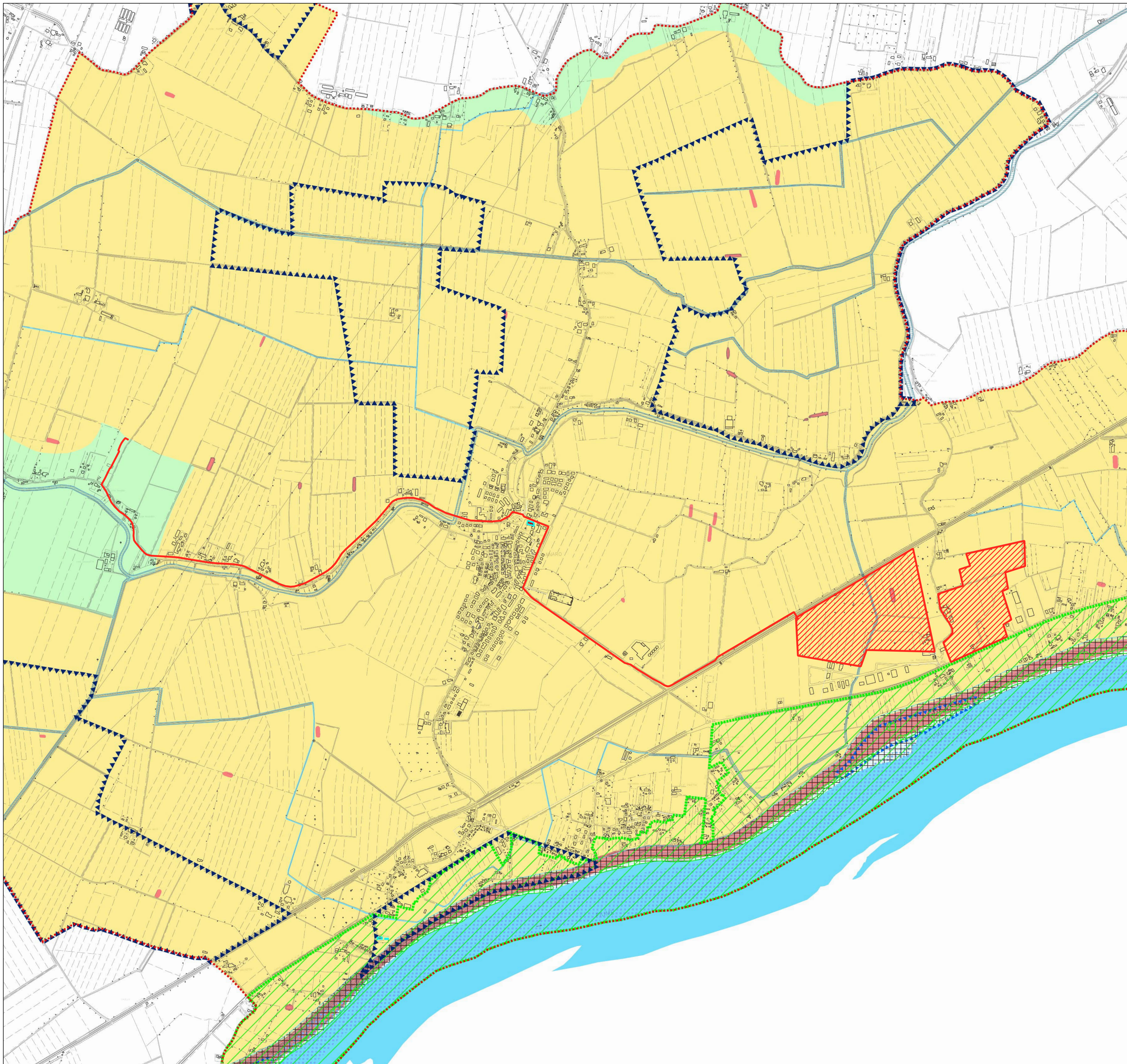

- Confine comunale

- COMPATIBILITA' GEOLOGICA AI FINI EDIFICATORI** Art. 9
- Area idonea
- Area idonea a condizione
- Area non idonea

- AREE SOGGETTE A DISSESTO IDROGEOLOGICO** Art. 11
- Area esondabile o a ristagno idrico

- ZONE DI TUTELA** Art. 12
- Golene
- Corsi d'acqua
- Aree umide
- Aree comprese fra gli argini maestri e il corso di acqua dei fiumi e nelle isole fluviali
- Aree boscate
- Aree di interesse storico - documentario
- Aree per il rispetto dell'ambiente naturale, della flora e della fauna

- Impianto Canaro 1+2
- Connessione

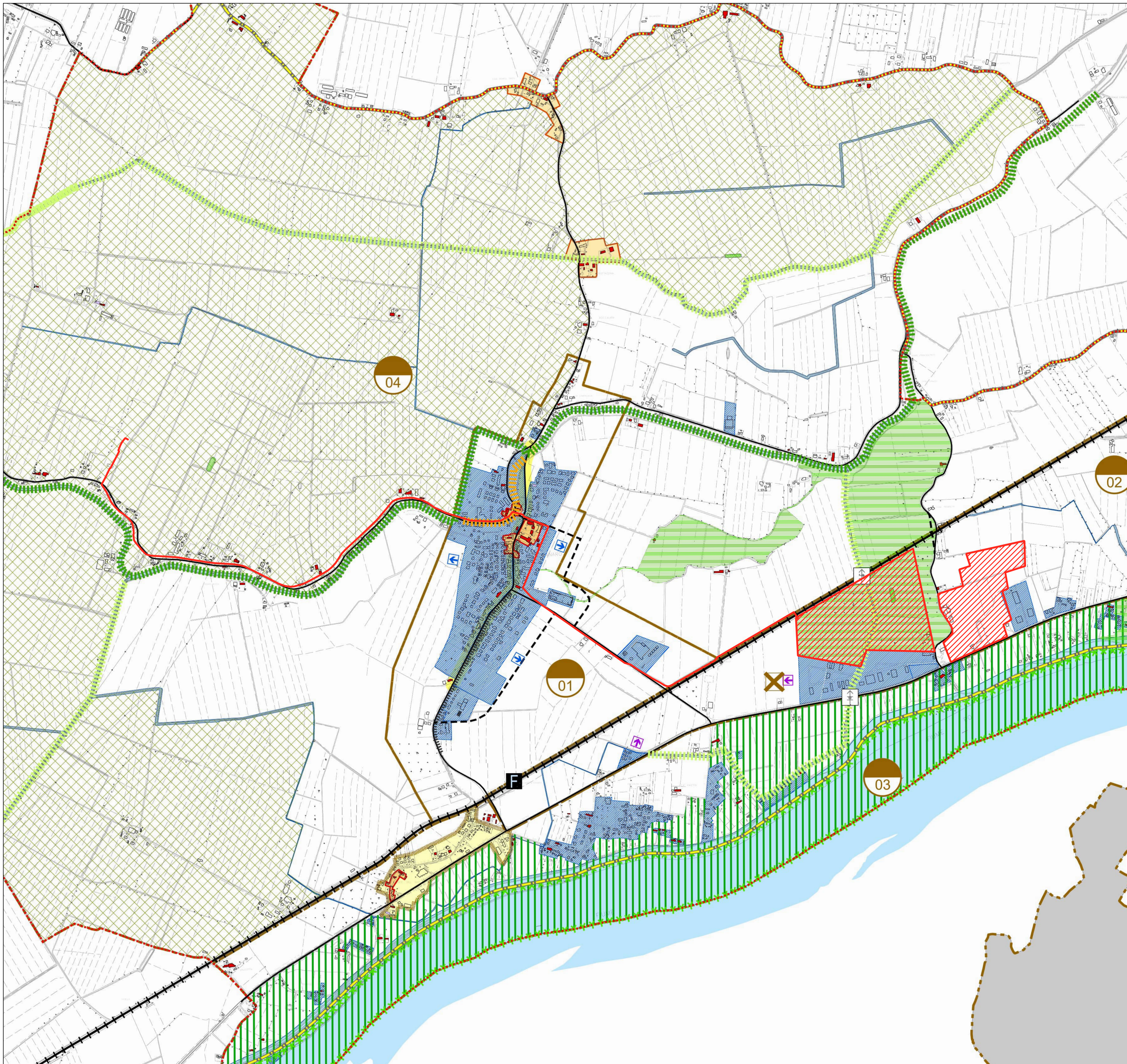

4.b
1:10.000

Carta delle azioni di piano
(trasformabilità)

LEGENDA N.T.A.

- Confine comunale
- INDIVIDUAZIONE DEGLI AMBITI TERRITORIALI OMOGENEI - A.T.O.**
- Ambiti Territoriali Omogenei Art. 13
- AZIONI STRATEGICHE**
- Aree di urbanizzazione consolidata Art. 15
- Aree oggetto di recupero edilizio, ambientale e funzionale Art. 18
- ⊗ Interventi di riqualificazione funzionale Art. 18
- Riordino viabilistico e miglioramento della qualità urbana lungo i fronti stradali Art. 40
- ↑ Linee preferenziali di sviluppo insediativo Art. 16
- ↑ Specifiche destinazioni d'uso direzionali, commerciali e produttive Art. 19
- Autostrada Art. 38
- Viabilità principale esistente Art. 38
- Viabilità di progetto Art. 38
- Ferrovia / Stazione ferroviaria Art. 38
- Piste ciclabili Art. 39
- VALORI E TUTELE CULTURALI**
- Ville Art. 24
- Edifici di valore architettonico ambientale Art. 25
- Centri storici Art. 22
- Borgo rurale Art. 23
- Percorso di valore paesaggistico Art. 39
- Paesaggio aperto con appezzamenti di ampie dimensioni e da forte percezione degli elementi identitari della bonifica Art. 42
- VALORI E TUTELE NATURALI**
- ***** Area nucleo Art. 32
- Isola di naturalità Art. 34
- Area di connessione naturalistica: area cuscinetto Art. 33
- Corridoio ecologico principale Art. 35
- Corridoio ecologico secondario Art. 34
- Corridoio urbano Art. 37
- Barriera infrastrutturale Art. 31
- Progetto integrato per la valorizzazione turistica del sistema fluviale della sx Po e Area di protezione d'interesse comunale Art. 30
- Impianto Canaro 1+2
- Connessione

