

COMMITTENTE:



PROGETTAZIONE:



**INFRASTRUTTURE FERROVIARIE STRATEGICHE DEFINITE DALLA
LEGGE OBIETTIVO N. 443/01 e s.m.i.**

**DIREZIONE PROGETTAZIONE
U.O. ARCHITETTURA, AMBIENTE E TERRITORIO
S.O. AMBIENTE ED ENERGY SAVING**

PROGETTO DEFINITIVO

NODO DI BARI

BARI NORD VARIANTE SANTO SPIRITO - PALESE

RELAZIONE PAESAGGISTICA ai sensi del DPCM 12.12.2005

Dossier fotografico e fotosimulazioni - Focus Torre Ricchizzi

SCALA:

-

COMMESSA LOTTO FASE ENTE TIPO DOC. OPERA/DISCIPLINA PROGR. REV.

IADR 00 D 22 DX IM0002 002 A

Rev.	Descrizione	Redatto	Data	Verificato	Data	Approvato	Data	Autorizzato Data
A	Emissione definitiva	A. Cantiello <i>A. Cantiello</i>	Settembre 2023	G. Dajelli <i>G. Dajelli</i>	Settembre 2023	G. Dimaggio <i>G. Dimaggio</i>	Settembre 2023	C. Ercolani Settembre 2023 <i>C. Ercolani</i> ITALFERR S.p.A. Dott.ssa Carolina Ercolani Ordine Agronomi e Agronomi di Roma, Reg. e Viterbo 0445

File: IADR00D22DXIM0002002A.doc

n. Elab.:



PROGETTO DEFINITIVO
NODO DI BARI
BARI NORD – VARIANTE SANTO SPIRITO - PALESE

RELAZIONE PAESAGGISTICA ai sensi del DPCM 12.12.2005
Report fotografico e fotosimulazioni – Focus Torre Ricchizzi

COMMESSA	LOTTO	CODIFICA	DOCUMENTO	REV.	FOGLIO
IADR	00	D22DX	IM0002002	A	2 di 12

FOCUS TORRE RICCHIZZI

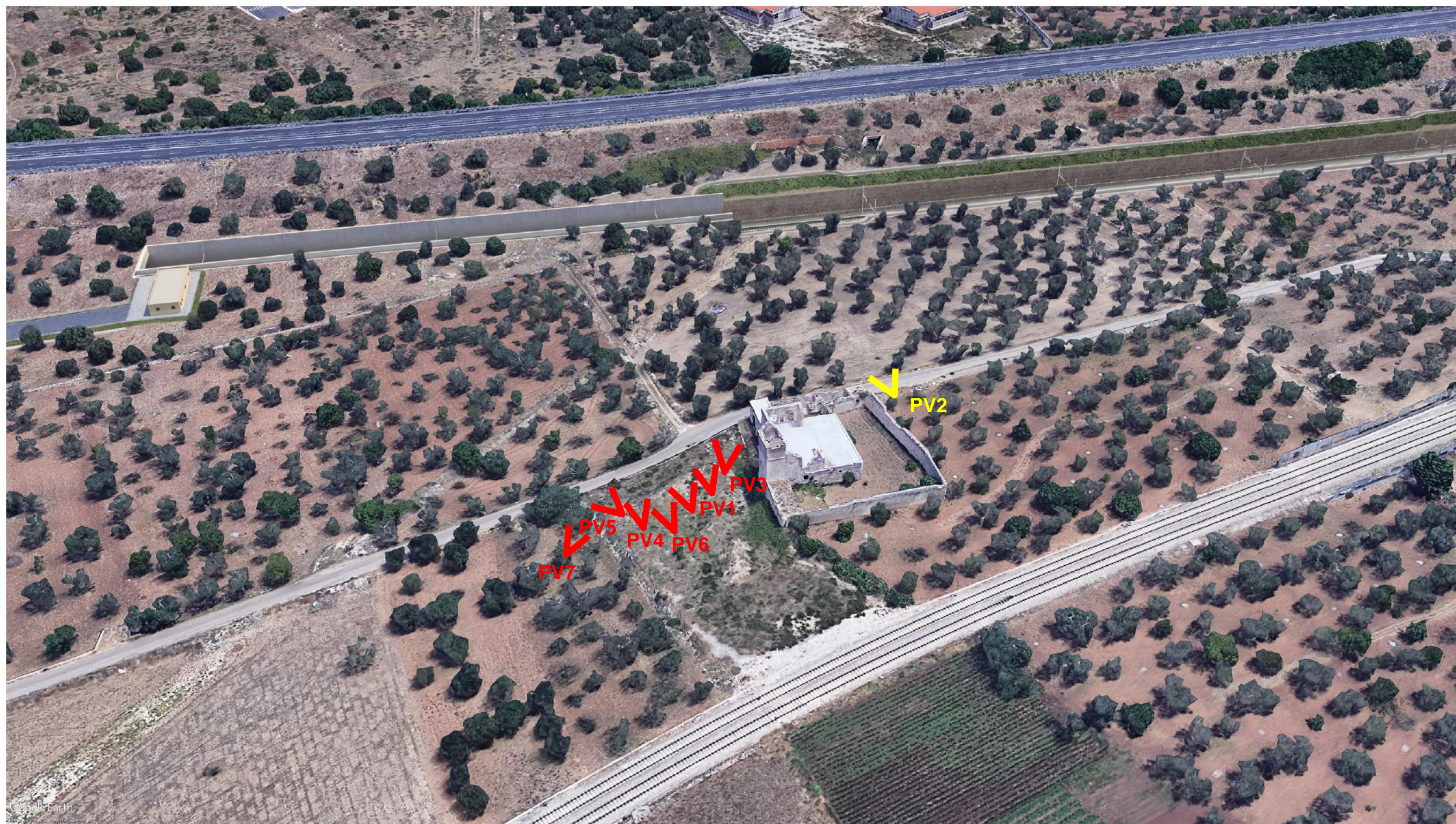

Inquadramento fotografico: punti di vista (PV) individuati nell'area di progetto



PV1 Vista aerea – ante operam

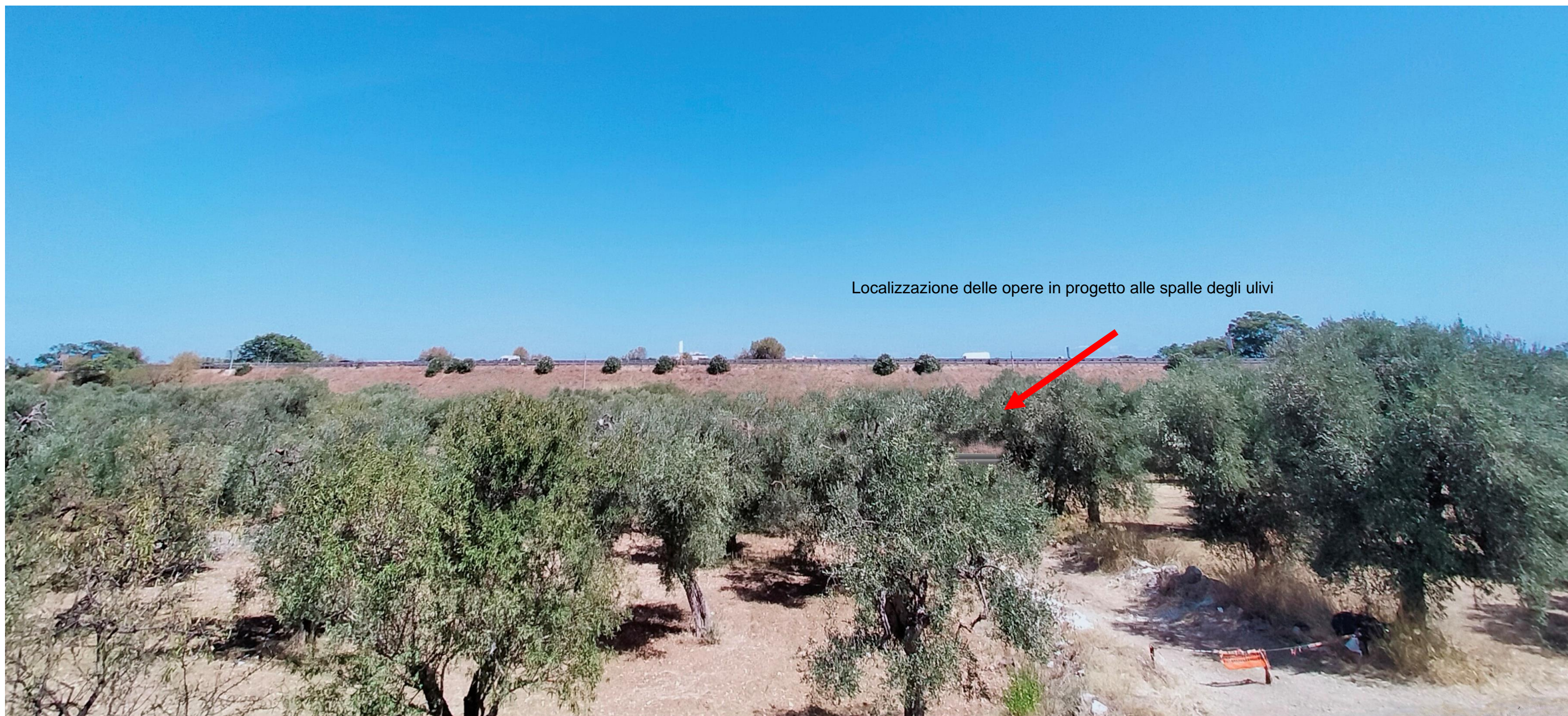

PV1 Vista aerea – post operam



PV2 Vista Str. Ricchizzi – ante operam



PV2 Vista Str. Ricchizzi – post operam



PV3 Vista aerea



PV4 Vista aerea



PV5 Vista aerea

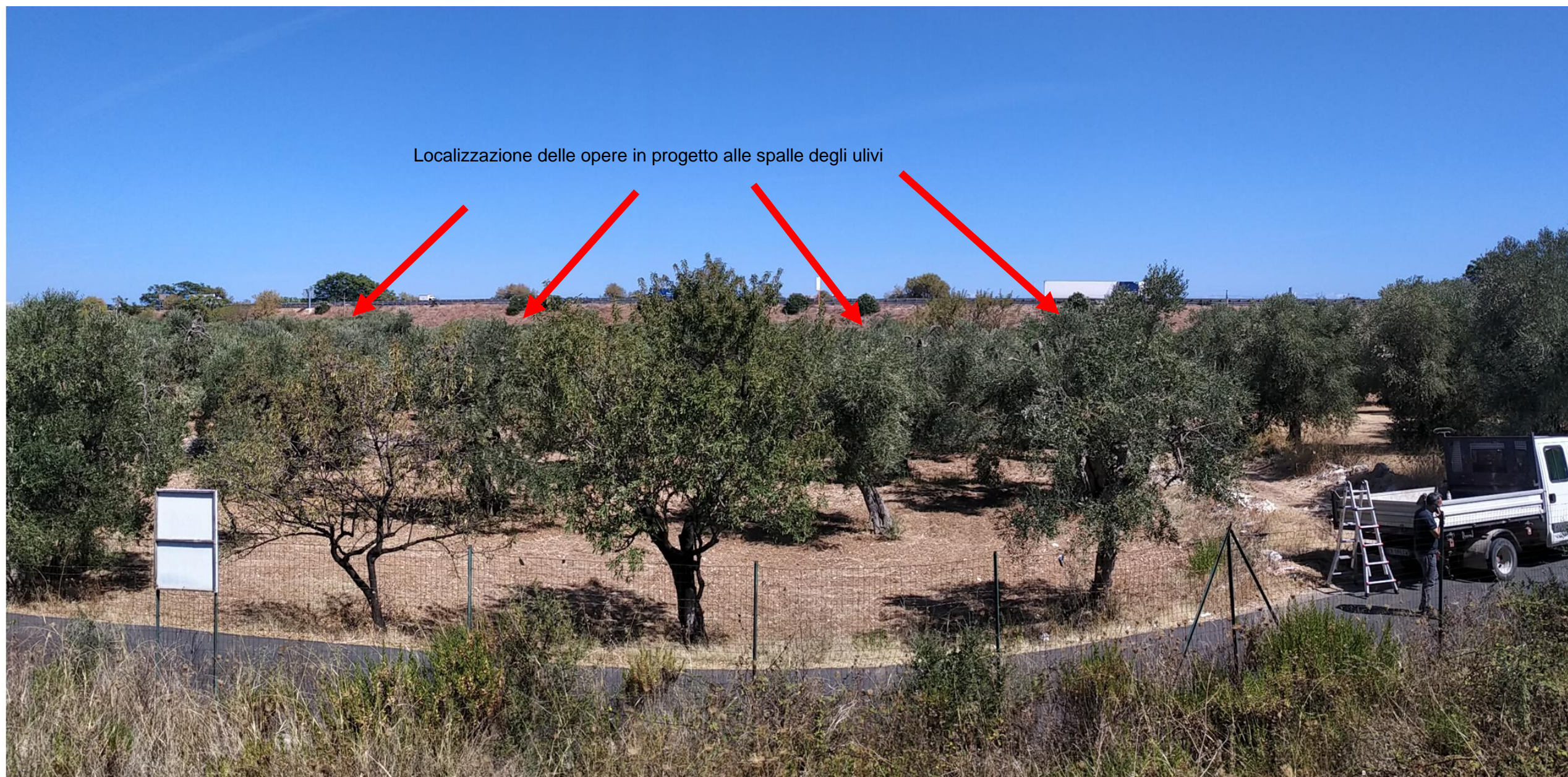

PV6 Vista aerea



PV7 Vista aerea