

- LEGGENDA**
- Opere di linea
 - Opere viarie connesse
 - Deviate provvisorie
 - Aree di cantiere
 - Aree stoccaggio temporaneo ulivi

- Beni culturali**
- Beni architettonici di interesse culturale dichiarato
 - Beni archeologici di interesse culturale dichiarato

- Beni paesaggistici**
Struttura idro-geo-morfologica
 Componenti idrologiche
- Territori costieri (300m) (ex art. 142 co.1 lett. a) del D.Lgs. 42/2004 e s.m.i.)
 - Fiumi, torrenti, corsi d'acqua iscritti negli elenchi delle acque pubbliche (150m) (ex art. 142 co.1 lett. c) del D.Lgs. 42/2004 e s.m.i.)

- Struttura ecosistemica - ambientale*
 Componenti botanico-vegetazionali
- Boschi (ex art. 142 co.1 lett. g) del D.Lgs. 42/2004 e s.m.i.)
- Componenti delle aree protette e dei siti naturalistici
- Parchi e le riserve nazionali o regionali (ex art. 142 co.1 lett. f) del D.Lgs. 42/2004 e s.m.i.)

- Struttura antropica e storico-culturale*
 Componenti culturali e insediative
- Immobili e aree di notevole interesse pubblico (ex art. 136 del D.lgs. 42/2004 e s.m.i.)
 - Le zone di interesse archeologico (ex art. 142 co.1 lett. m del D.Lgs. 42/2004 e s.m.i.)

Fonte:
 Regione Puglia, Piano Paesaggistico Territoriale Regionale, approvato con DGR n.176 del 16 febbraio 2015, elaborati aggiornati come disposto dalla DGR n.574 del 21/04/2020

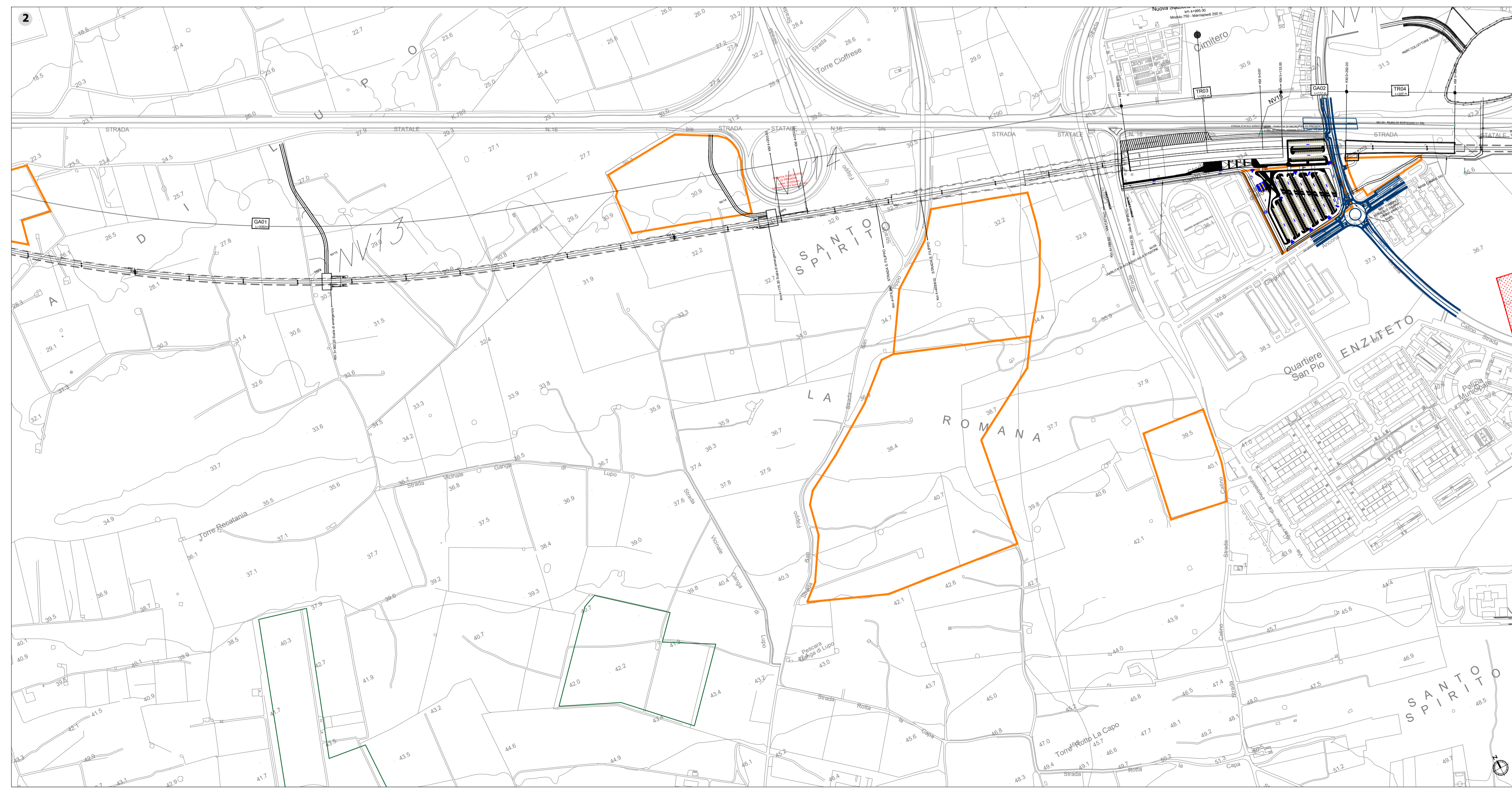
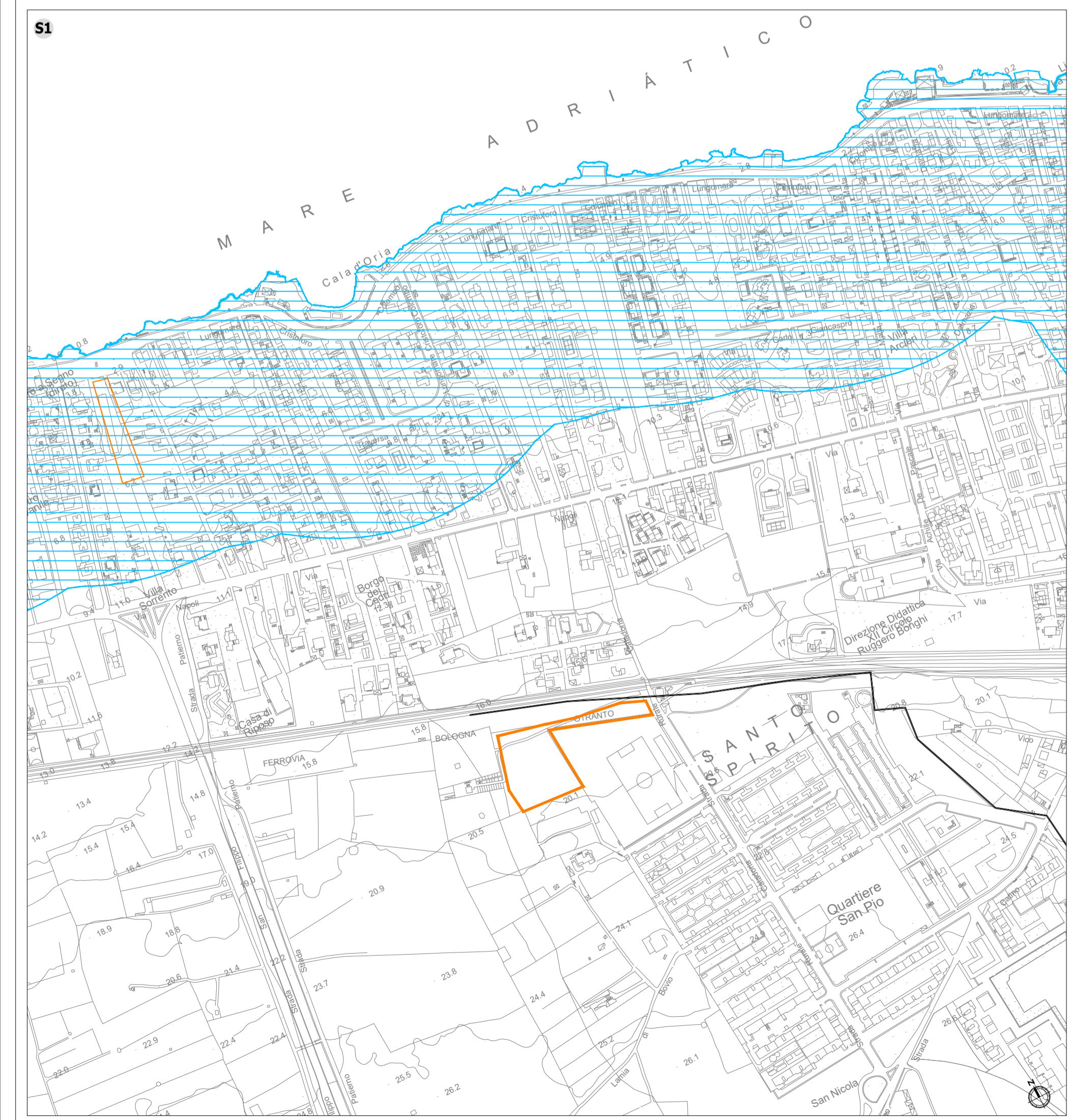

COMMITTENTE:

PROGETTAZIONE:

INFRASTRUTTURE FERROVIARIE STRATEGICHE DEFINITE DALLA LEGGE OBIETTIVO N. 443/01 e s.m.i.

DIREZIONE PROGETTAZIONE
U.O. ARCHITETTURA, AMBIENTE E TERRITORIO
S.O. AMBIENTE ED ENERGY SAVING
PROGETTO DEFINITIVO
NODO DI BARI
BARI NORD VARIANTE SANTO SPIRITO - PALESE

VERIFICA DI COMPATIBILITA' PAESAGGISTICA

Carta dei vincoli - Beni culturali e paesaggistici Tav.1 di 2

SCALA:
1:5.000

COMMESSA	LOTTO	FASE	ENTE	TIPO DOC.	OPERA/DISCIPLINA	PROGR.	REV.
IADR	00	D	22	N5	IM0002	001	B

Rev.	Descrizione	Redatto	Data	Verificato	Data	Approvato	Data	Autorizzato Data
A	Emissione definitiva	A.Cantello	Luglio 2023	G.Dipelli	Luglio 2023	G.Dimaggio	Luglio 2023	C.Emendi
B	Emissione definitiva	A.Cantello	Ottobre 2023	G.Dipelli	Ottobre 2023	G.Dimaggio	Ottobre 2023	C.Emendi