

TRACCIAMENTO ASSE BINARIO PARI		TRACCIAMENTO ASSE BINARIO DISPARI	
V0	2661034.5991 4559934.2938	V1	2662534.2232 4558417.4570
Az	121.12913%	Az	121.12913%
CL	100.0000	CL	100.0000
Scost.	0.1850	Scost.	0.1849
Tc	66.6684	Tc	66.6684
VP	33.3349	VP	33.3349
R	2250.0000	R	2253.6000
T	24.0000	T	24.0609
SV	48.0000	SV	48.1200
F	0.1260	F	0.1284
C	47.9991	C	48.1191
H	105	H	105
VP	180	VP	180
CL	50.0000	CL	50.0000
TI	26.4850	TI	26.4811
Tc	23.5181	Tc	23.5218
R	1570.0000	R	1574.0000
T	102.5459	T	102.9461
SV	205.0000		
F	3.3448		

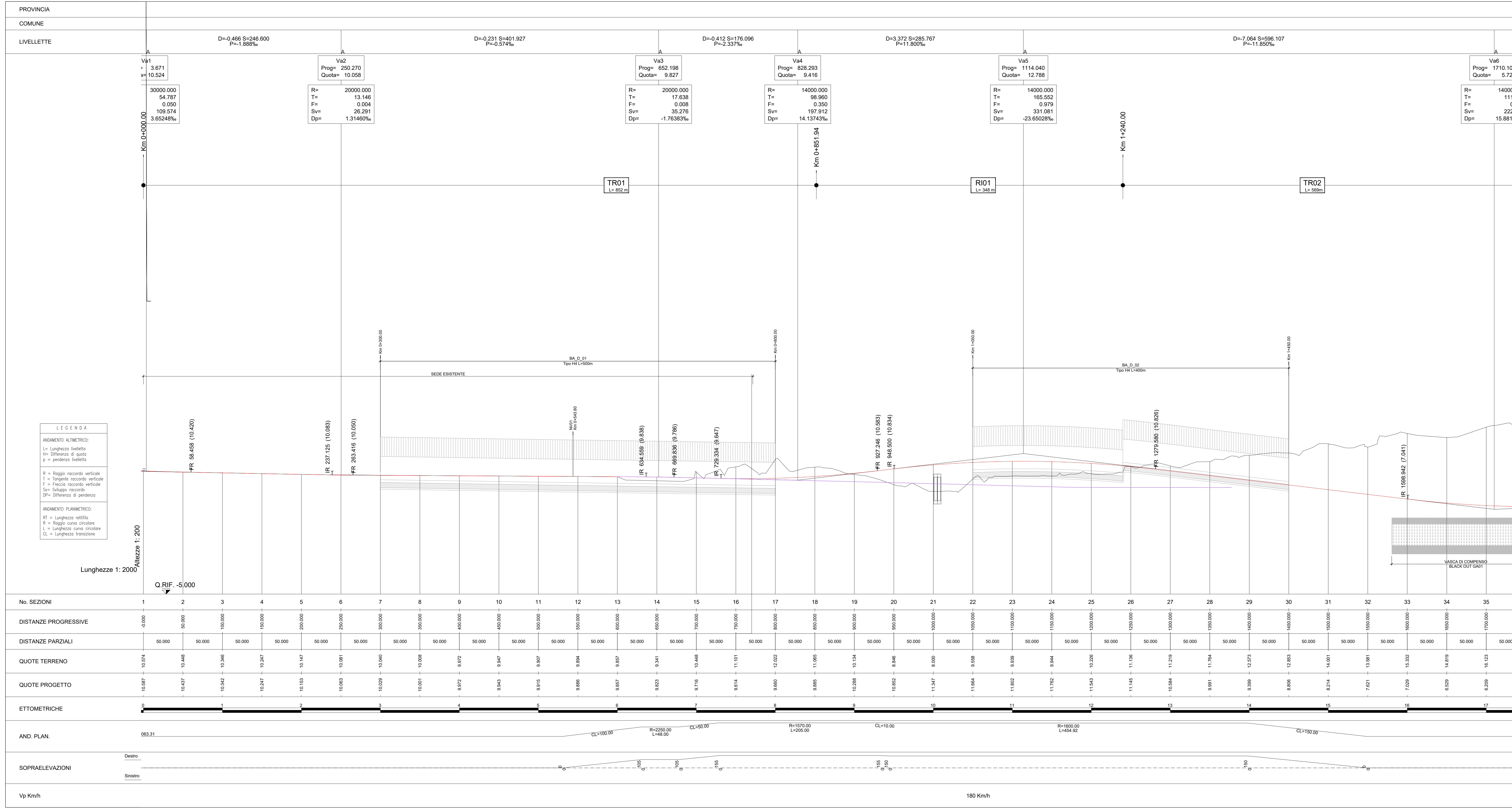

**LEGGENDA**

- Muri da demolire
- Linea Storica da demolire
- Edifici da demolire

COMITENTE: **RFI** RETE FERROVIARIA ITALIANA  
GRUPPO FERROVIE DELLO STATO ITALIANE

PROGETTAZIONE: **ITALFER** INFRASTRUTTURE FERROVIARIE

**INFRASTRUTTURE FERROVIARIE STRATEGICHE DEFINITE DALLA LEGGE OBIETTIVO N. 443/01 e s.m.i.**

S.O. Corpo Stradale

**PROGETTO DEFINITIVO**

**NODO DI BARI**

**BARI NORD - VARIANTE SANTO SPIRITO PALESE**

INFRASTRUTTURE ELABORATI GENERALI

Planoprofilo di progetto su cartografia Tav. 1/7

SCALA: 1:2000/200

COMMESSA LOTTO FASE ENTE TIPO DOC. OPERA/DISCIPLINA Progr. REV.

IADR 00 D 29 L6 IF0000 001 B

Rev.	Descrizione	Redatto	Data	Verificato	Data	Approvato	Data	AutORIZZATO DATA
A	Emissione	S. Spina	31/07/2023	C. Di Grego	31/07/2023	G. Di Grego	31/07/2023	F. ARDINI
B	Emissione PD per AI	S. Spina	01/08/2023	C. Di Grego	01/08/2023	G. Di Grego	01/08/2023	F. ARDINI

File: IADR00D29L6IF000001B n. Elab.: