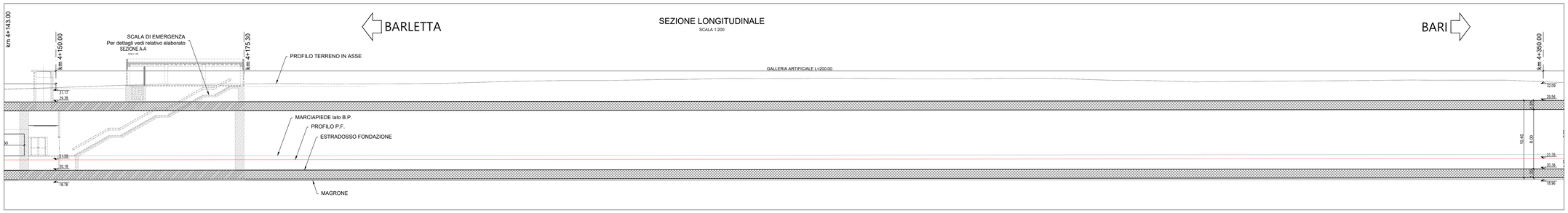

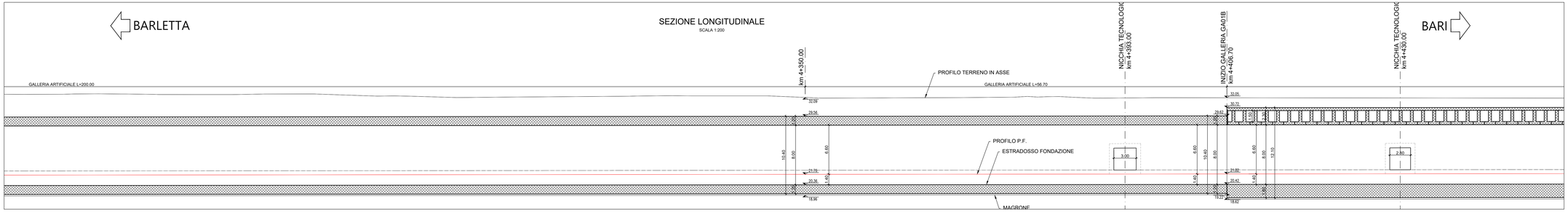

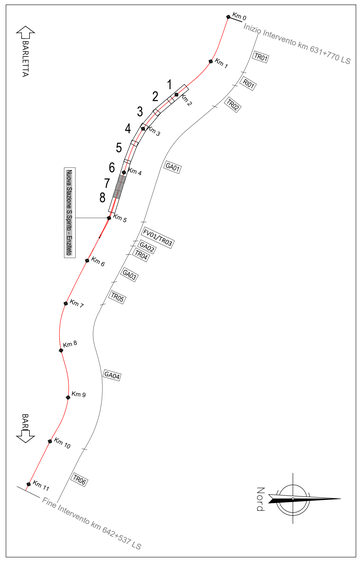

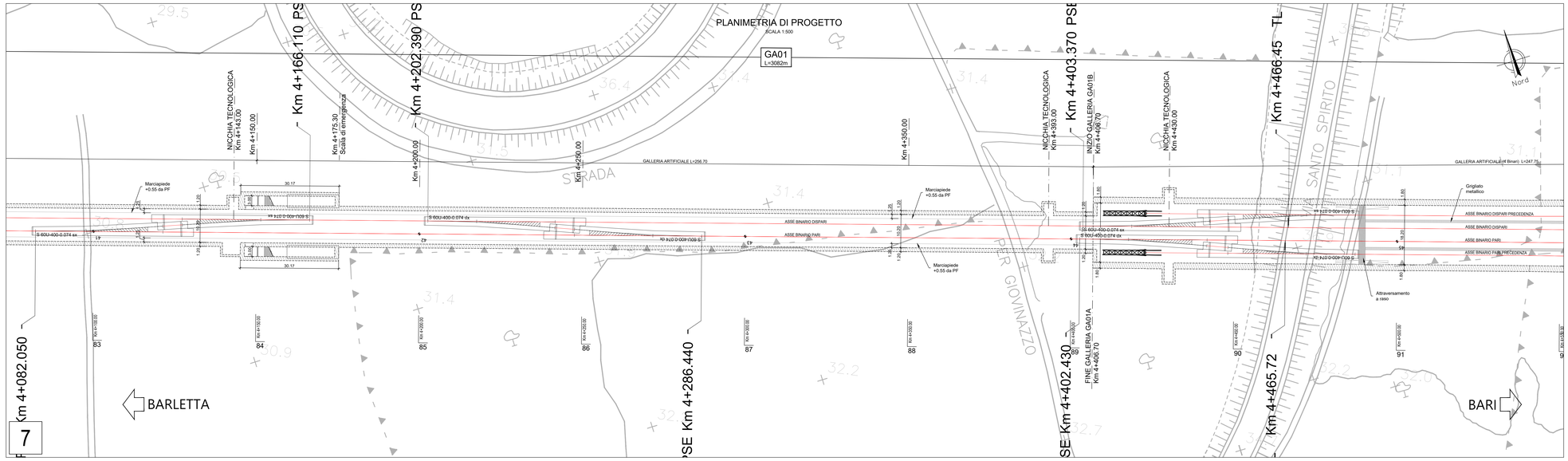

NOTA:
Per le fasi costruttive in corrispondenza dell'intersezione con la strada Via Santo Spirito si rimanda all'elaborato IADR00D29FZGA0100003A.

NOTA:
I dettagli degli interventi di rinforzo/protezione delle scarpate degli scavi provvisori sono contenuti nell'elaborato IADR00D28WZGE0000002A.

SEZIONE TRASVERSALE GA01A
da pk 1+768 a pk 4+406
SEZIONE 2 BINARI
SCALA 1:100

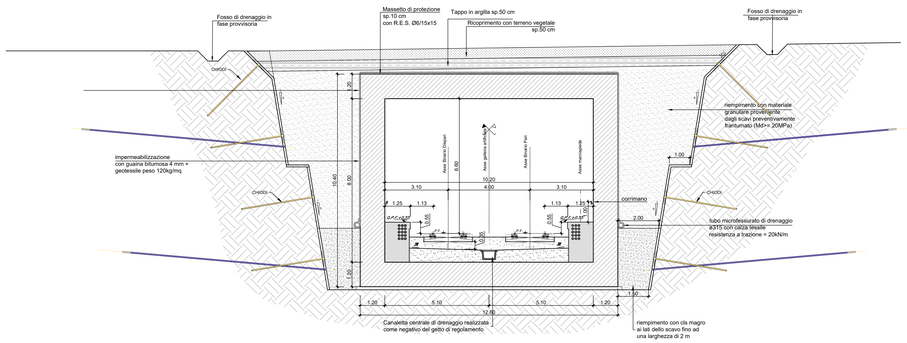

SEZIONE TRASVERSALE GA01B
da pk 4+406.70 a pk 4+653
SEZIONE 4 BINARI
SCALA 1:100

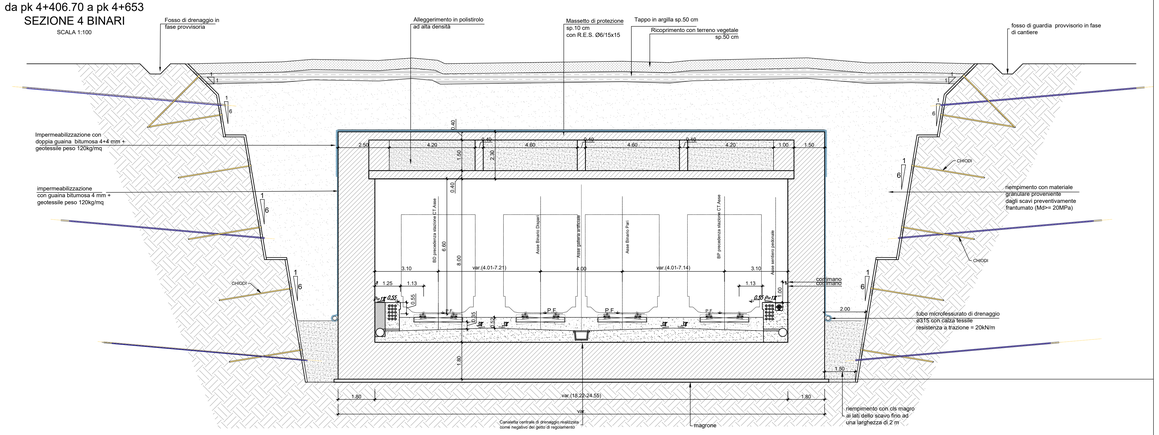

COMMITTENTE:

RFI RETE FERROVIARIA ITALIANA
GRUPPO FERROVIE DELLO STATO ITALIANE

PROGETTAZIONE:

ITALFERR
GRUPPO FERROVIE DELLO STATO ITALIANE

INFRASTRUTTURE FERROVIARIE STRATEGICHE DEFINITE DALLA LEGGE OBIETTIVO N. 443/01 e s.m.i.

S.O. Corpo Stradale

PROGETTO DEFINITIVO

NODO DI BARI

BARI NORD - VARIANTE SANTO SPIRITO PALESE

GALLERIE ARTIFICIALI
GA01 - GALLERIA ARTIFICIALE
Pianta profilo e sezione - tav 7/8

SCALA: 1:200

COMMESSA	LOTTO	FASE	ENTE	TIPO DOC.	OPERA/DISCIPLINA	PROGR.	REV.
IADR	00	D	29	P9	GA0100	007	B

Rev.	Descrizione	Redatto	Data	Verificato	Data	Approvato	Data	Autorizzato Data
A	Emissione	M.Botta	31/07/2023	J.Amato/G.Giustino	31/07/2023	G.Dimaggio	31/07/2023	F.ARGUNI 29/09/2023
B	Emissione PD per AI	M.Botta	SETT '23	J.Amato/G.Giustino	SETT '23	G.Dimaggio	SETT '23	

File: IADR00D29P9GA0100007B — n. Elab.: