

# AUTORIZZAZIONE UNICA EX D. LGS. N. 387/2003



## PROGETTO DEFINITIVO PARCO EOLICO EMILIA

Titolo elaborato:

### ALLEGATO 4: SOVRAPPOSIZIONE DELLE INFRASTRUTTURE DEL PARCO EOLICO EMILIA CON LA CARTA TECNICA REGIONALE

MIC-AND	RB	GD	EMISSIONE	20/12/23	0	0
REDATTO	CONTR.	APPROV.	DESCRIZIONE REVISIONE DOCUMENTO	DATA	REV	

#### PROPONENTE



**EMILIA PRIME S.R.L.**

VIA A. DE GASPERI N. 8  
74023 GROTTAGLIE (TA)



#### CONSULENZA



**GE.CO.D'OR S.R.L.**

VIA A. DE GASPERI N. 8  
74023 GROTTAGLIE (TA)

#### PROGETTISTA

ING. GAETANO D'ORONZIO  
VIA GOITO 14 – COLOBRARO (MT)

#### CONSULENZA AGRONOMICA E FORESTALE

DOTT. AGRONOMO GIUSEPPE MICELI  
VIALE S. AMBROGIO 19- PIACENZA (PC)  
DOTT. FORESTALE MARCO ANDREOLI  
VIA P. GIORDANI 15 – PIACENZA (PC)

Codice  
MCSA145d

Formato  
A1

Scala  
/

Foglio  
0 di 4



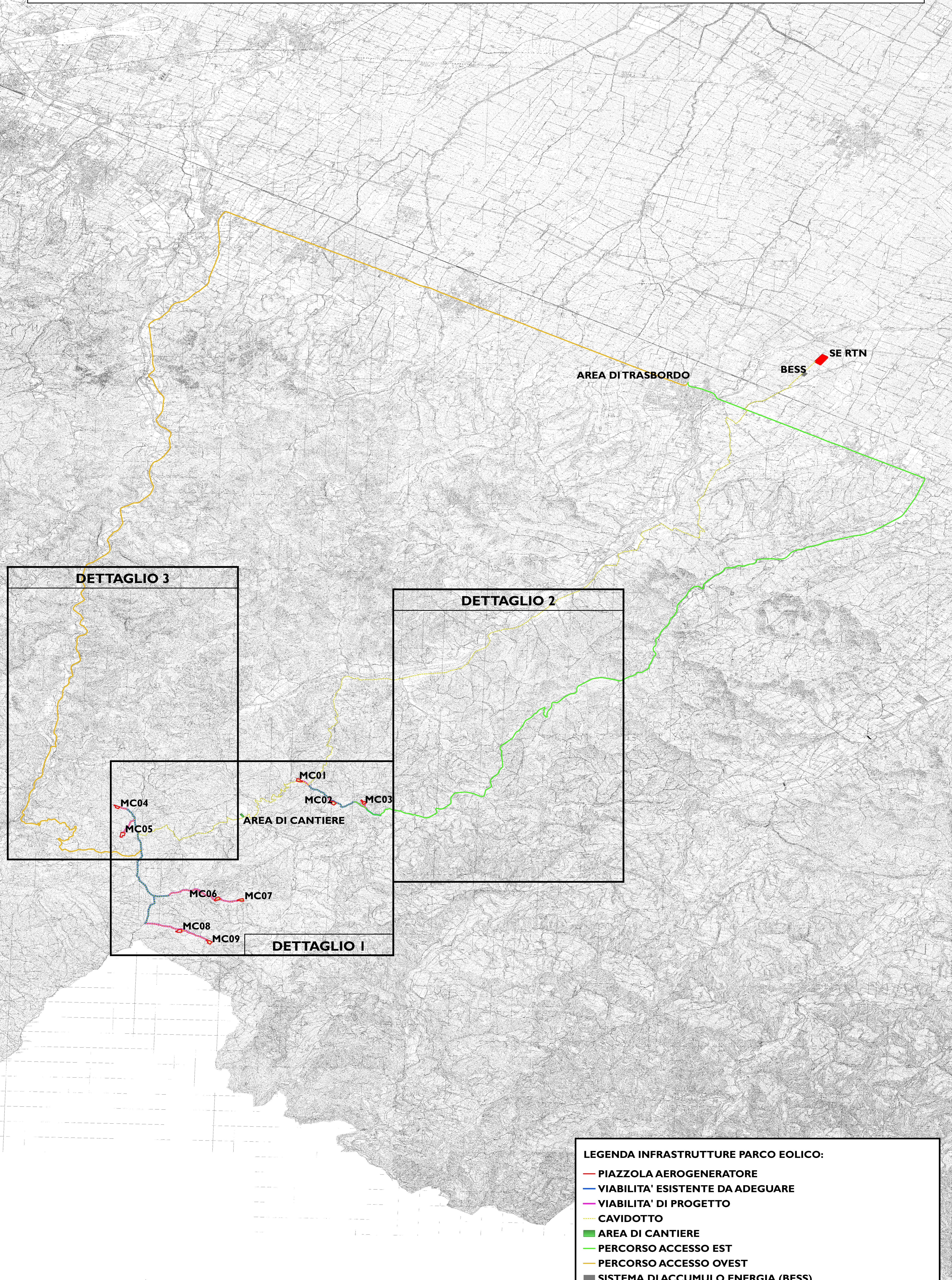

**LEGENDA INFRASTRUTTURE PARCO EOLICO:**

- PIAZZOLA AEROGENERATORE
- VIABILITA' ESISTENTE DA ADEGUARE
- VIABILITA' DI PROGETTO
- CAVIDOTTO
- AREA DI CANTIERE
- PERCORSO ACCESSO EST
- PERCORSO ACCESSO OVEST
- SISTEMA DI ACCUMULO ENERGIA (BESS)
- STAZIONE ELETTRICA - RETE ELETTRICA NAZIONALE (SE RTN)

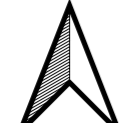



**ALLEGATO 4: SOVRAPPOSIZIONE DELLE INFRASTRUTTURE DEL PARCO EOLICO EMILIA CON LA CARTA TECNICA REGIONALE  
DETTAGLIO I - INQUADRAMENTO DELL'AREA COMPRENDETE GLI AEROGENERATORI**

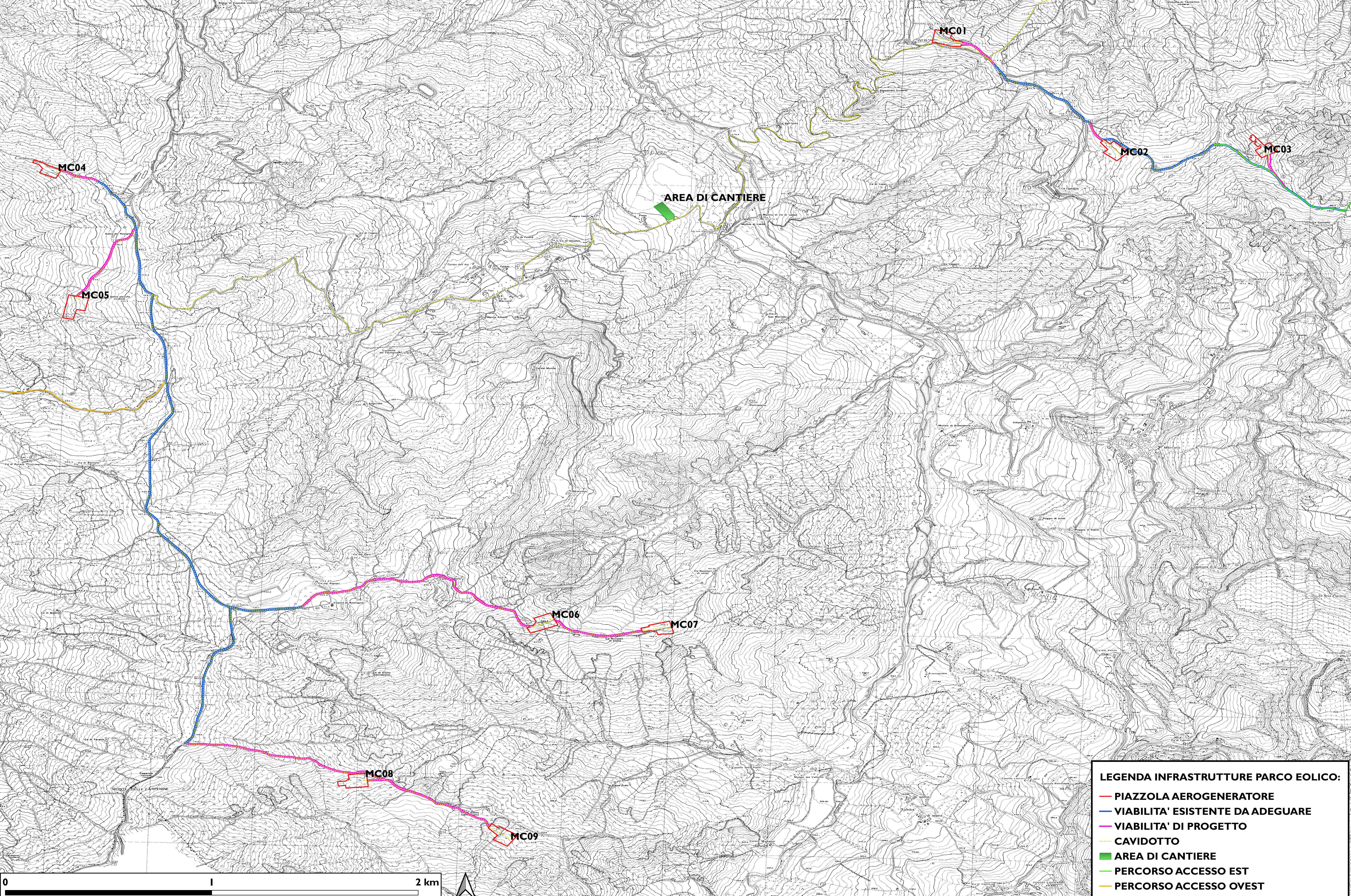



**ALLEGATO 4: SOVRAPPOSIZIONE DELLE INFRASTRUTTURE DEL PARCO EOLICO EMILIA CON LA CARTA TECNICA REGIONALE  
DETTAGLIO 2 - INQUADRAMENTO DELL'AREA COMPRENDEnte GLI ALLARGAMENTI DEL PERCORSO DI ACCESSO EST**

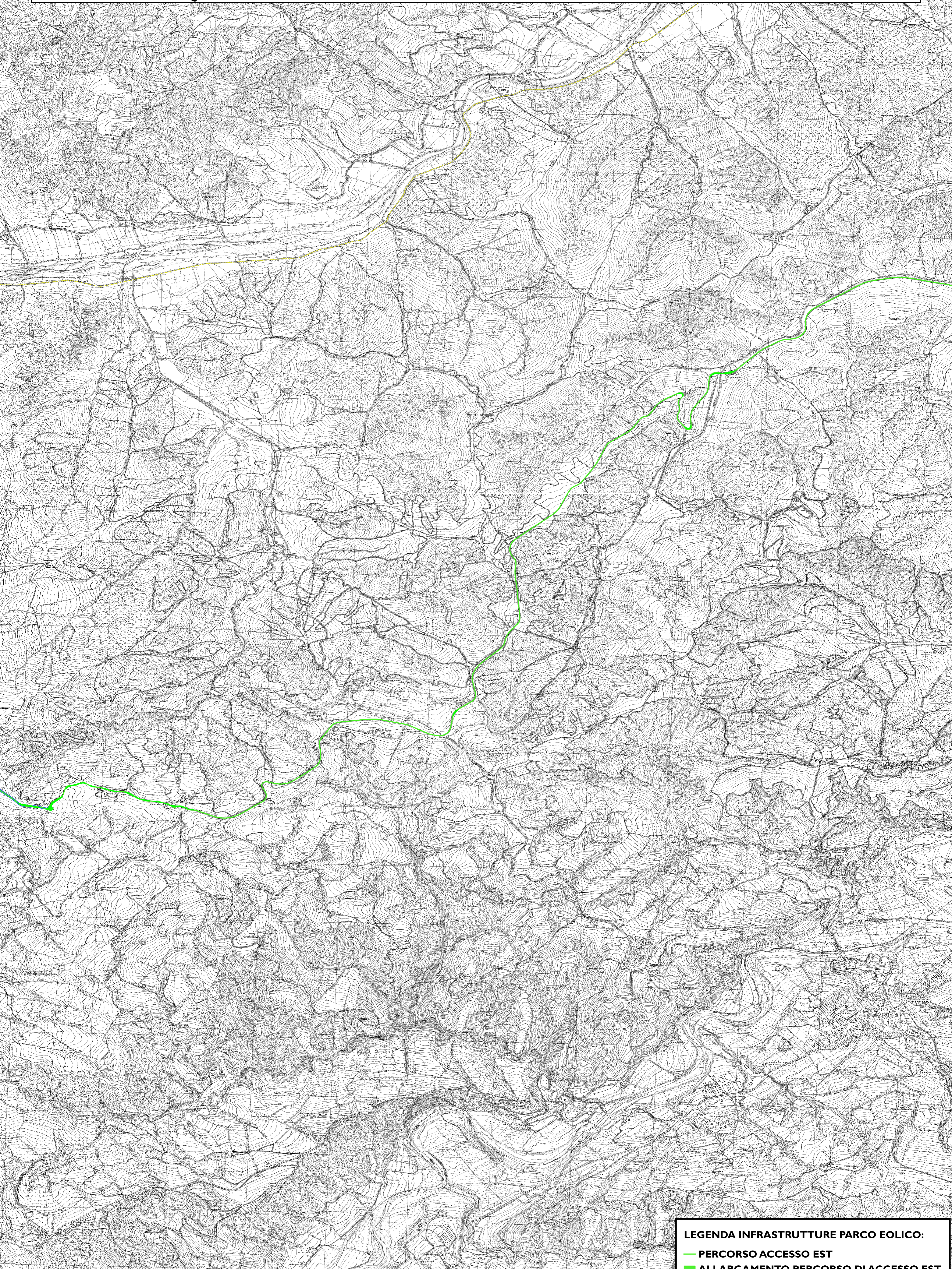

**LEGENDA INFRASTRUTTURE PARCO EOLICO:**  
— PERCORSO ACCESSO EST  
— ALLARGAMENTO PERCORSO DI ACCESSO EST  
- - - CAVIDOTTO

0 1 2 km

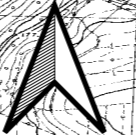



**ALLEGATO 4: SOVRAPPOSIZIONE DELLE INFRASTRUTTURE DEL PARCO EOLICO EMILIA ALLA CARTA TECNICA REGIONALE  
DETTAGLIO 3 - INQUADRAMENTO DELL'AREA COMPRENDEnte GLI ALLARGAMENTI DEL PERCORSO DI ACCESSO OVEST**

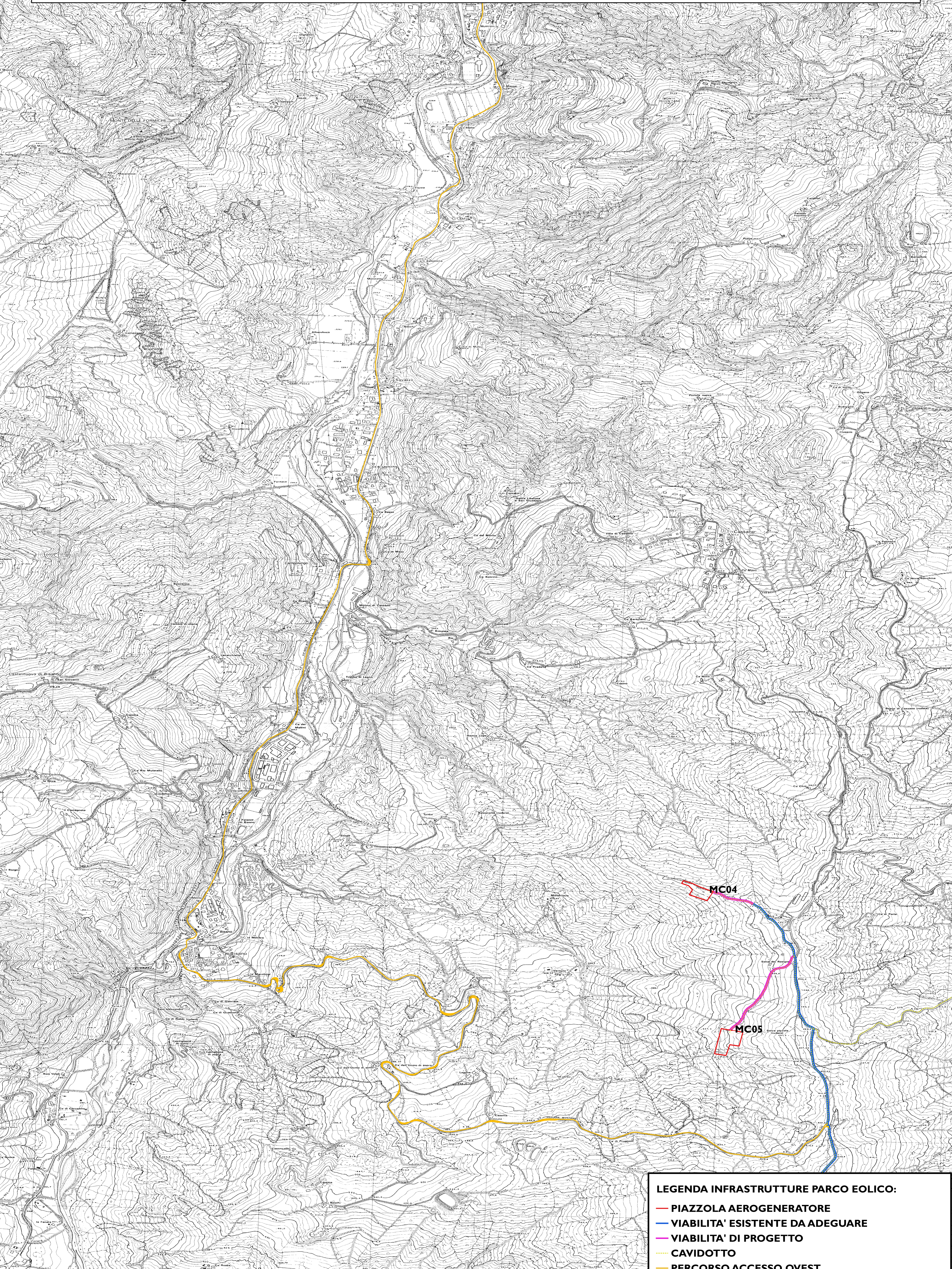

**LEGENDA INFRASTRUTTURE PARCO EOLICO:**

- PIAZZOLA AEROGENERATORE
- VIABILITA' ESISTENTE DA ADEGUARE
- VIABILITA' DI PROGETTO
- CAVIDOTTO
- PERCORSO ACCESSO OVEST
- ALLARGAMENTO PERCORSO DI ACCESSO OVEST

