

Layout Impianto, Cavidotto e Punto di Connessione su Carta Componenti Botanico Vegetazionali-Formazioni arbustive in evoluzione naturale (art. 143, co. 1, lett. e)

Scala 1:20.000 **LEGENDA**

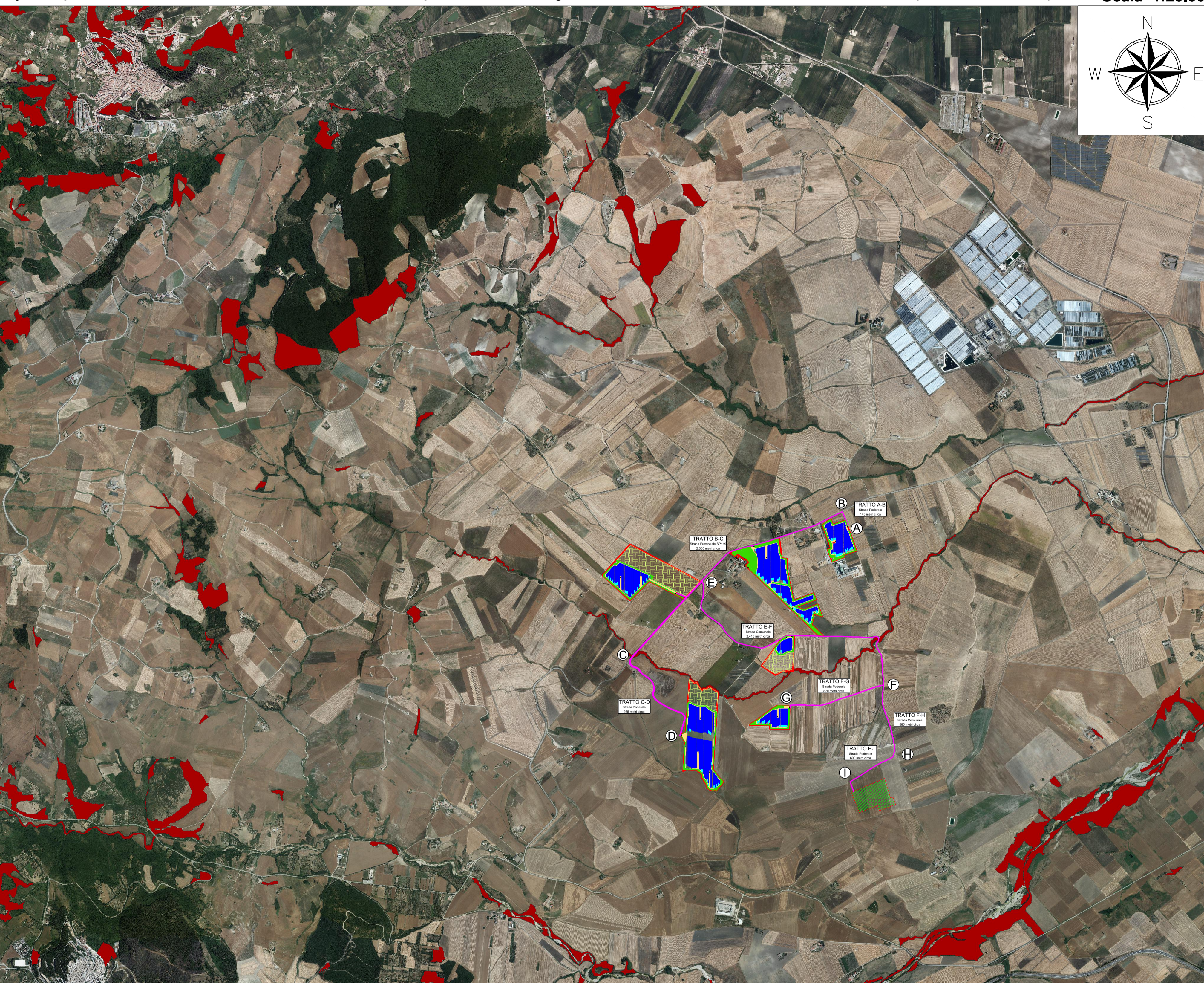

- Limiti Particellari
- Cavidotto Interrato
- Recinzione
- Area futura Stazione di Rete
- Viabilità Interna
- Tracker 2x28
- Tracker 2x14
- Power Station
- Accesso Carrabile
- Standard Box Satellite
- Mitigazione Arbustiva
- Mitigazione Arborea
- Aree a Grano Duro "Antalis"
- Formazioni arbustive in evoluzione naturale (art. 143, co. 1, lett. e)



REGIONE PUGLIA
PROVINCIA DI FOGGIA
COMUNE DI SANT'AGATA DI PUGLIA

Oggetto:
PROGETTO PER LA REALIZZAZIONE DI UN IMPIANTO AGRO-FOTOVOLTAICO DELLA POTENZA DI 39,7799 MWp DA UBICARSI NEL TERRITORIO DEL COMUNE SANT'AGATA DI PUGLIA LOCALITÀ "CIOMMARINO"

Elaborato:
 TAV023 Layout Impianto, Cavidotto e Punto di Connessione su Carta Componenti Botanico Vegetazionali-Formazioni arbustive in evoluzione naturale (art. 143, co. 1, lett. e)

TAVOLA:
TAV023

PROPRONTE:
 Alter Due S.R.L.
 Sede: Via della Salsiccia 374, 00139 Roma (RM)

PROGETTAZIONE:

gamian CONSULTING
 GAMIAN CONSULTING S.R.L.
 Sede: Via Giacchino da Fiore 74, 87021 Belvedere Marittimo (CS)

Tecnico:
 Ing. Gaetano Voccia

Team Tecnico:
 Carlo Stefano Martorelli Francesco
 Aldo Roberto Martorelli Francesco
 Iorio Marco Guarrera Alessandra
 Spagnuolo Francesco Solizzo Lavinia
 Gatto Maria Carozzino Gabriele

SCALA: 1:20.000

DATA: Gennaio 2024

REDAZIONE: S.F.

CONTROLLO: G.F.

APPROVAZIONE: Ing. Voccia Gaetano

Codice Progetto: FVE.23.251

Rev.: 00 - Presentazione Istanza VIA e AU

Gamian Consulting Srl si riserva la proprietà di questo documento e ne vieta la riproduzione e la divulgazione a terzi se non espressamente autorizzato.

SPAZIO RISERVATO ALL'ENTE PUBBLICO