

Layout Impianto, Cavidotto e Punto di Connessione su Carta Area di rispetto delle componenti culturali ed insediative-Città consolidata

Scala 1:25.000 LEGENDA

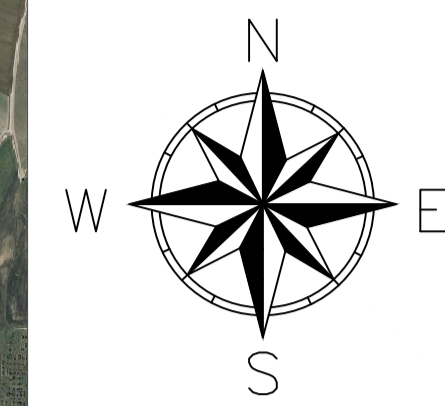

- Limiti Particellari
- Cavidotto Interrato
- Recinzione
- Area futura Stazione di Rete
- Viabilità Interna
- Tracker 2x28
- Tracker 2x14
- Power Station
- Accesso Carrabile
- Standard Box Satellite
- Mitigazione Arbustiva
- Mitigazione Arborea
- Aree a Grano Duro "Antalis"
- Città consolidata (art. 143, co. 1, lett. e)

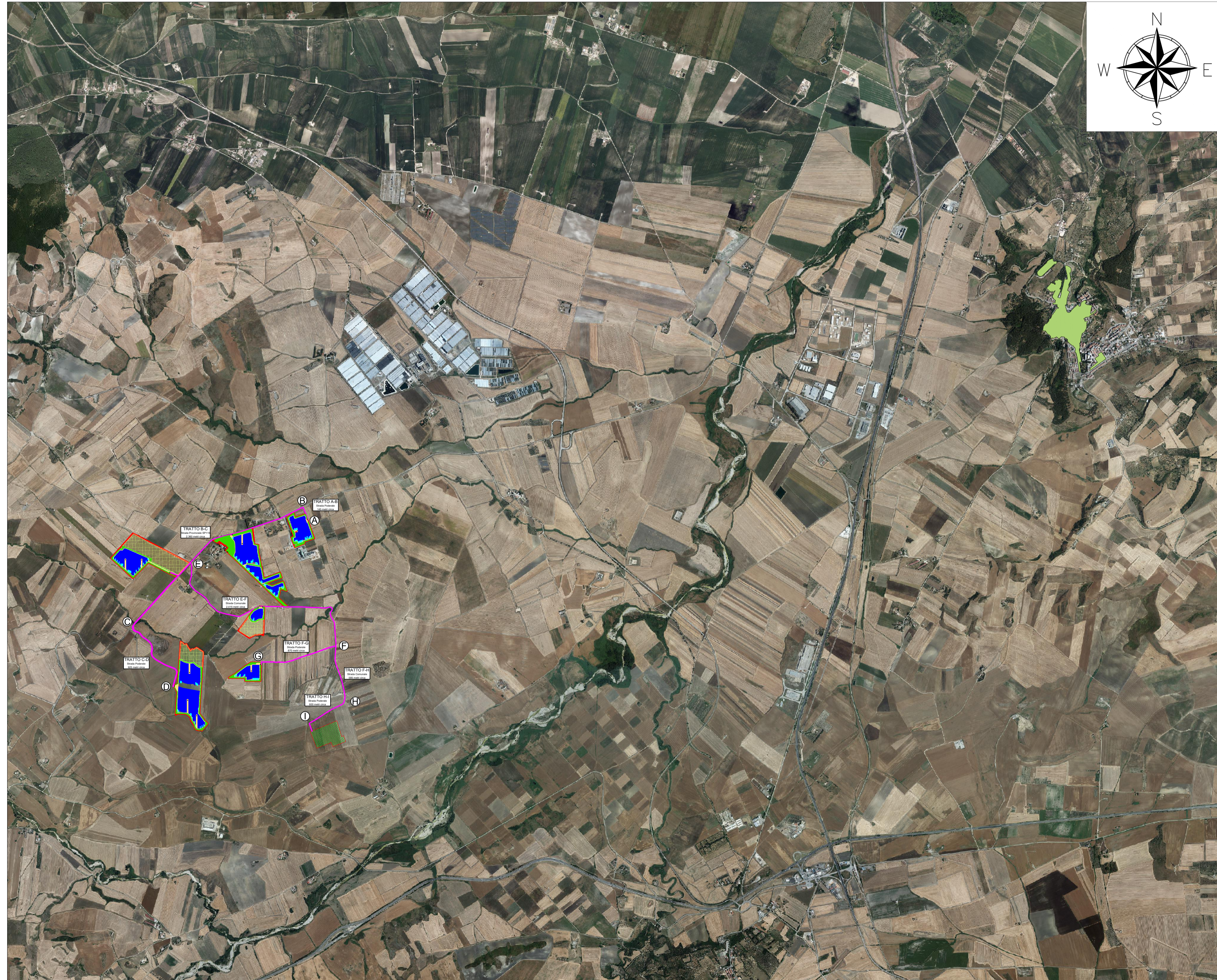

**REGIONE PUGLIA**  
**PROVINCIA DI FOGGIA**  
**COMUNE DI SANT'AGATA DI PUGLIA**

**Oggetto:**  
**PROGETTO PER LA REALIZZAZIONE DI UN IMPIANTO AGRO-FOTOVOLTAICO DELLA POTENZA DI 39,7799 MWp DA UBICARSI NEL TERRITORIO DEL COMUNE SANT'AGATA DI PUGLIA LOCALITÀ "CIOMMARINO"**

**Elaborato:**  
 TAV036 - Layout Impianto, Cavidotto e Punto di Connessione su Carta Città Consolidata

**TAVOLA:**  
**TAV036**

**PROPOSTA:**  
**Alter Due S.R.L.**  
 Sede:  
 Via della Bufalotta 374, 00139 Roma (RM)



**PROGETTAZIONE:**  
  
**GAMIAN CONSULTING S.R.L.**  
 Sede:  
 Via Giacchino da Fiore 74  
 87021 Belvedere Marittimo (CS)

Tecnico  
**Ing. Gaetano Voccia**  
 Team Tecnico:  
 Gino Francesco, Carlo Stefano, Martorelli Francesco  
 Adriano Roberto, Iorio Marco, Guerrero Alessandra  
 Spadaro Francesco, Solizzo Lavinia  
 Gatto Maria, Carozzino Gabriele



<b>SCALA:</b> 1:25.000	<b>REDAZIONE:</b> S.F.	<b>CONTROLLO:</b> G.F.	<b>APPROVAZIONE:</b> Ing. Voccia Gaetano
---------------------------	---------------------------	---------------------------	---

**Codice Progetto:** FVE.23.251 Rev.: 00 - Presentazione Istanza VIA e AU

Gamian Consulting Srl si riserva la proprietà di questo documento e ne vieta la riproduzione e la divulgazione a terzi se non espressamente autorizzato.

SPAZIO RISERVATO ALL'ENTE PUBBLICO