

Layout Impianto, Cavidotto e Punto di Connessione su Carta Componenti dei Valori percettivi-Strade a valenza paesaggistica

Scala 1:15.000 LEGENDA

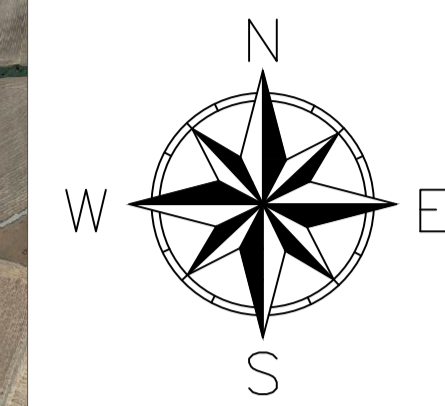

- Limiti Particellari
- Cavidotto Interrato
- Recinzione
- Area futura Stazione di Rete
- Viabilità Interna
- Tracker 2x28
- Tracker 2x14
- Power Station
- Accesso Carrabile
- Standard Box Satellite
- Mitigazione Arbustiva
- Mitigazione Arborea
- Aree a Grano Duro "Antalis"
- Strade a valenza paesistica (art. 143, co. 1, lett. e)

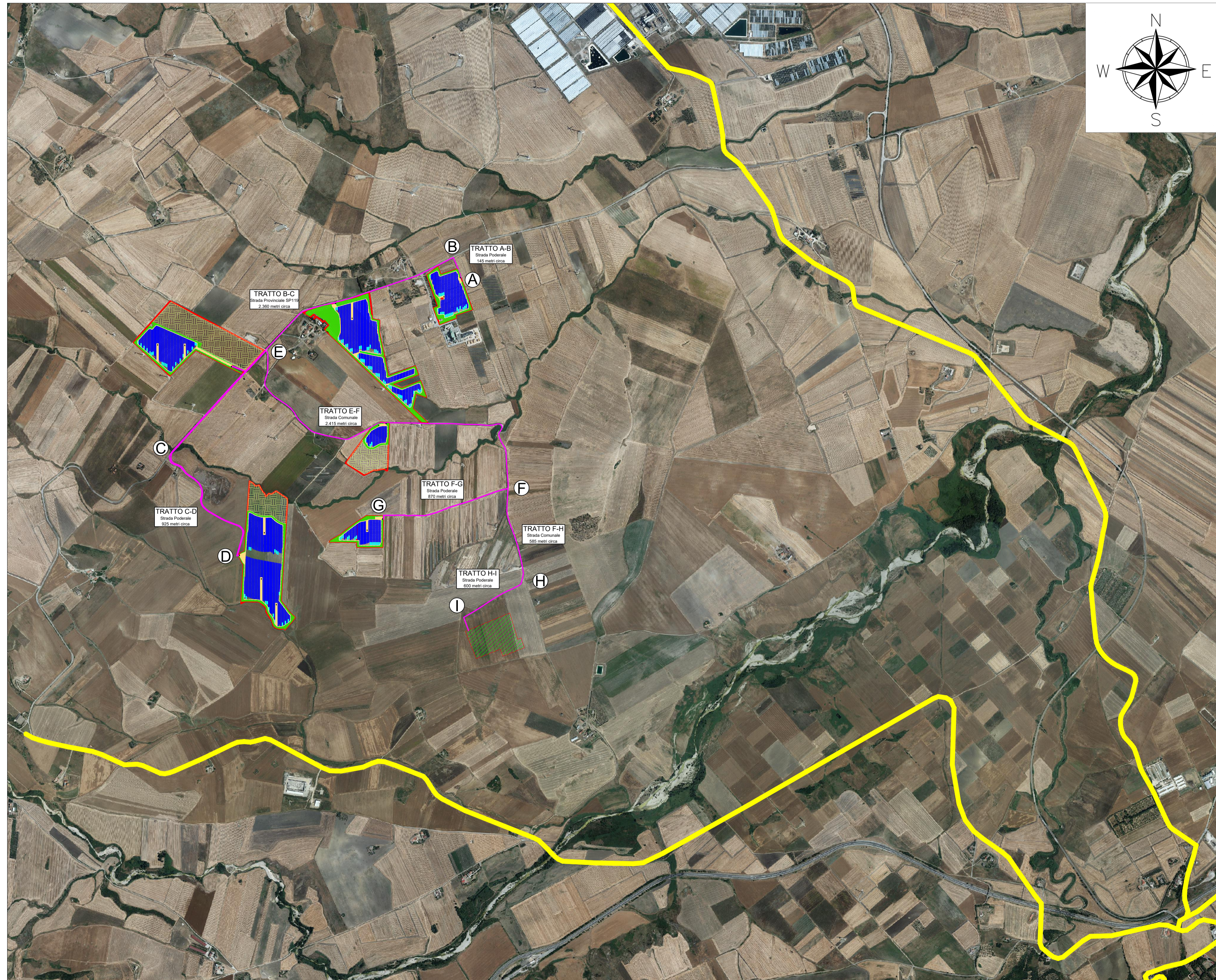

**REGIONE PUGLIA**  
**PROVINCIA DI FOGGIA**  
**COMUNE DI SANT'AGATA DI PUGLIA**

**Oggetto:**  
**PROGETTO PER LA REALIZZAZIONE DI UN IMPIANTO AGRO-FOTOVOLTAICO DELLA POTENZA DI 39,7799 MWp DA UBICARSI NEL TERRITORIO DEL COMUNE SANT'AGATA DI PUGLIA LOCALITÀ "CIOMMARINO"**

**Elaborato:**  
 TAV038 - Layout Impianto, Cavidotto e Punto di Connessione su Carta Strade a Valenza paesaggistica

**TAVOLA:**  
**TAV038**

**PROPOSIZIONE:**  
**Alter Due S.R.L.**  
 Sede:  
 Via della Salsiccia 374, 00139 Roma (RM)



**PROGETTAZIONE:**  
  
**GAMIAN CONSULTING S.R.L.**  
 Sede:  
 Via Garachino da Fiora 74  
 87021 Belvedere Marittimo (CS)

**Tecnico:**  
**Ing. Gaetano Voccia**  
 Team Tecnico:  
 Gino Francesco, Carlo Stefano, Martorelli Francesco, Iorio Marco, Guarrera Alessandra, Spadaro Francesca, Solizzo Lavinia, Gallo Maria, Carozzino Gabriele



<b>SCALA:</b> 1:15.000	<b>REDAZIONE:</b> S.F.	<b>CONTROLLO:</b> G.F.	<b>APPROVAZIONE:</b> Ing. Voccia Gaetano
---------------------------	---------------------------	---------------------------	---

**Codice Progetto:** FVE.23.251 Rev.: 00 - Presentazione Istanza VIA e AU

Gamian Consulting Srl si riserva la proprietà di questo documento e ne vieta la riproduzione e la divulgazione a terzi se non espressamente autorizzato.

SPAZIO RISERVATO ALL'ENTE PUBBLICO