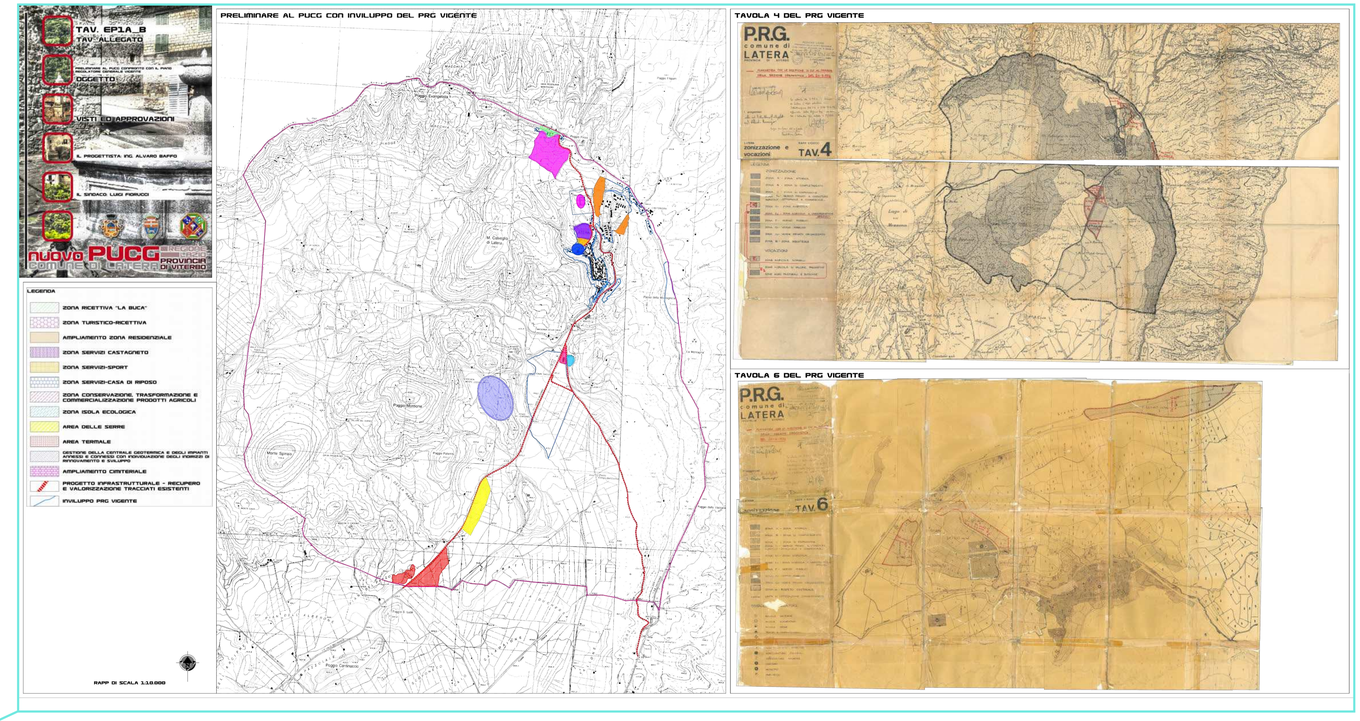

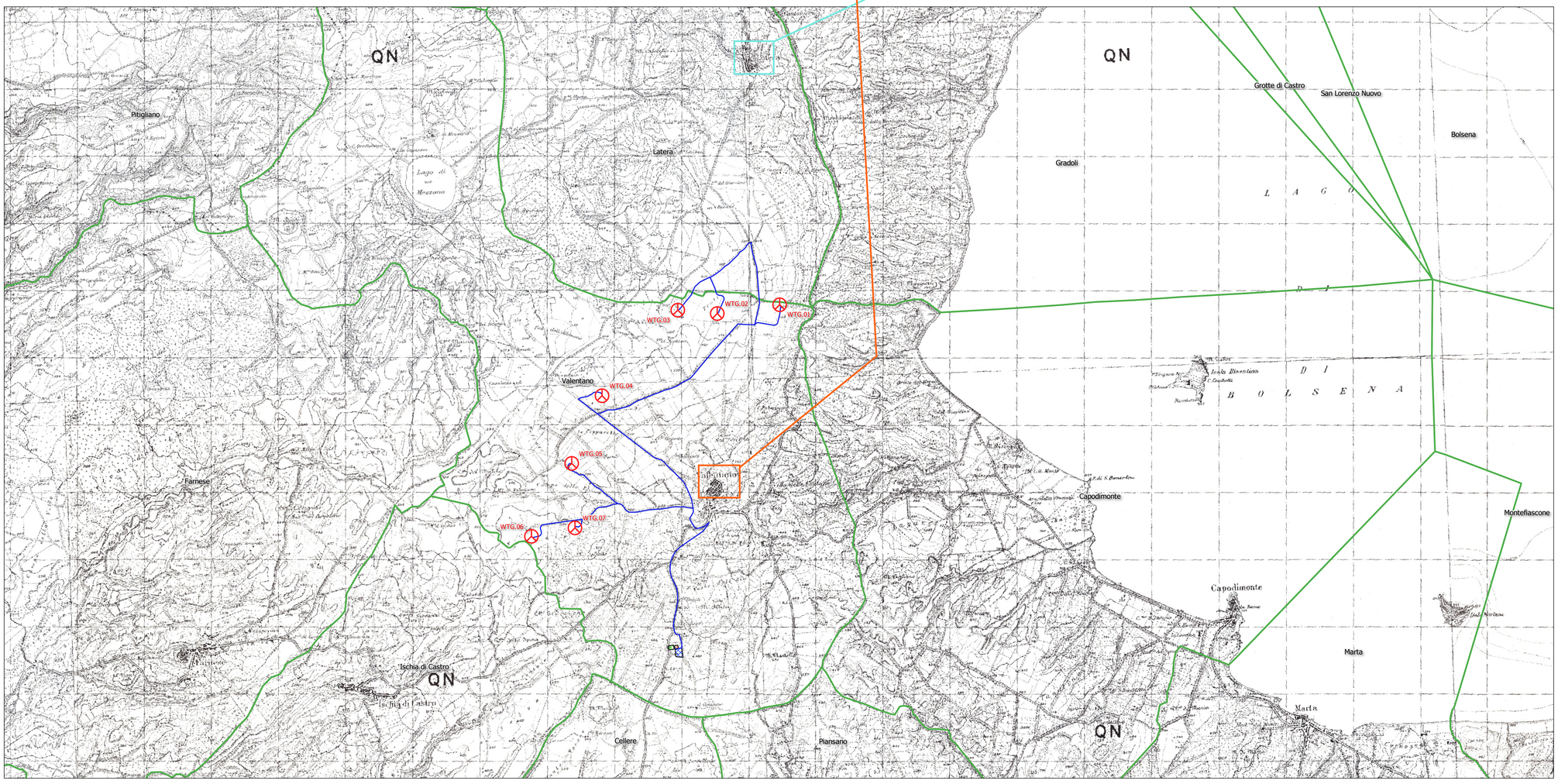

Legenda

- Aerogeneratore in progetto
- Elettrodotto interrato AT da realizzare
- Area di Accumulo
- Futura Stazione elettrica di Terna S.p.A
- Area Trasbordo
- Confini comunali

Regione Lazio | Comune di Valentano | Comune di Latera

Committente

POGGIO DEL MULINO S.R.L.

Piazza Europa, 14-87100-Cosenza (CS)

P.iva: 03876510789

Titolo del Progetto:

Progetto per la realizzazione e l'esercizio di un parco eolico denominato "Poggio del Mulino"

Documento: **PROGETTO DEFINITIVO** — N° Tavola: EPD0003

Elaborato: **Stralcio degli strumenti urbanistici generali o attuativi**

SCALA:	1:25.000
FOGLIO:	1 di 1
FORMATO:	A0

Note: Elaborati grafici di inquadramento — Nome File: EPD0003A0.pdf

Progettazione:

NEW DEVELOPMENTS srl
Piazza Europa, 14 - 87100 Cosenza (CS)

Progettisti:

dott.ing. Giovanni Guzzo Foliaro — dott.ing. Amedeo Costabile — dott. Ing. Francesco Meringolo

Gruppo di lavoro:
dott.ing. Damian Di Ciarni
dott.ing. Diego De Benedittis
dott.ing. Pasquale Simone Gallo
dott.geol. Martina Perlesca
dott.ing. Ivano Colosimo
dott.geol. Benjamino Morrone

Rev.	Data Revisione:	Descrizione Revisione	Redatto	Controllato	Approvato
00	06/07/2023	PRIMA EMISSIONE	New. Dev.	P.D.M.	P.D.M.