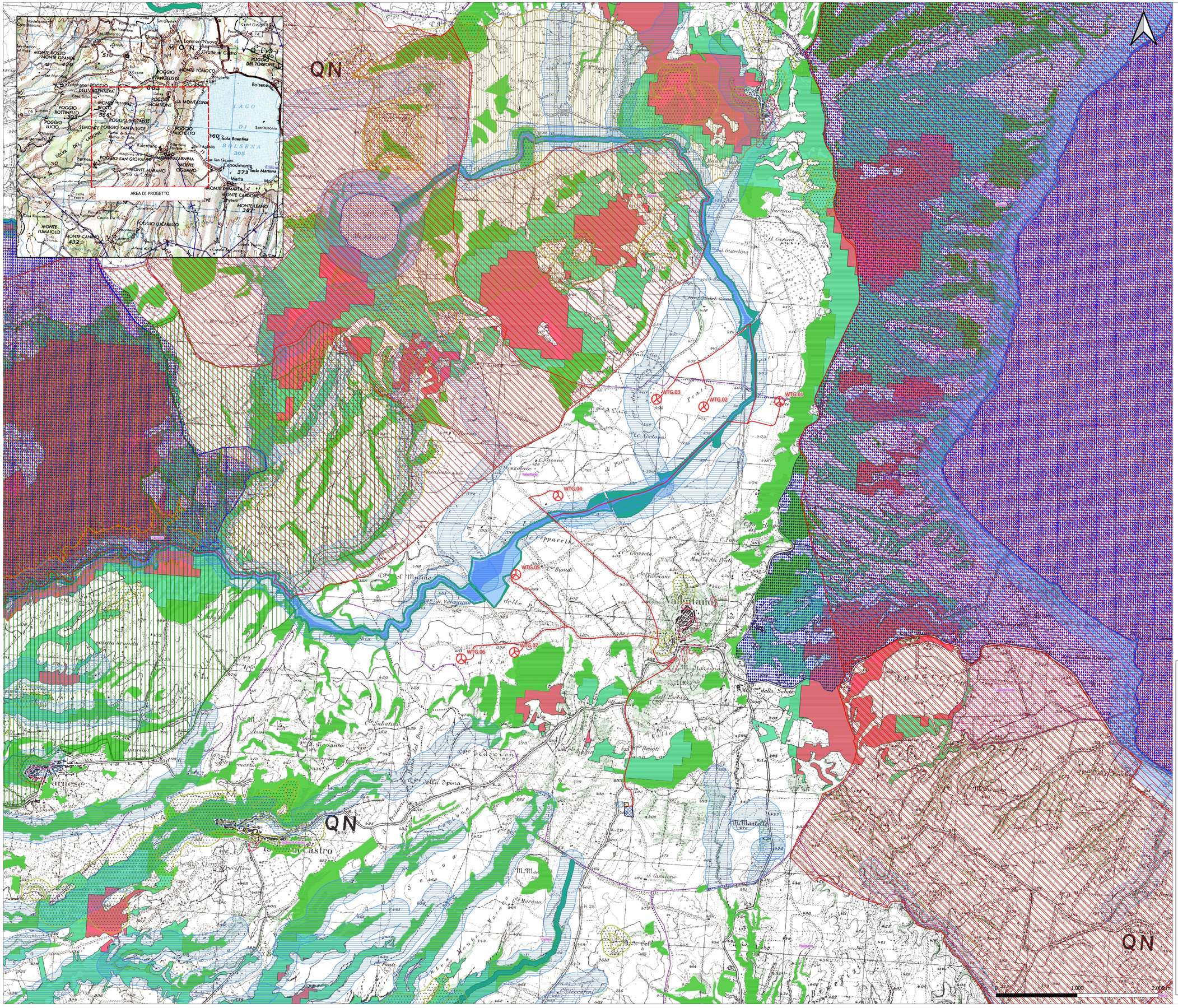

Legenda

Aerogeneratore in progetto

Elettrodotto interrato da realizzare AT

Cabina di consegna

Area di Accumulo

Area Trasbordo

Futura Stazione elettrica di Terna S.p.A

Individuazione degli immobili e delle aree di notevole interesse pubblico

art.134 co.I lett. a art. 136 D.Lgs. 42/2004

lett. c) e d) beni di insieme: vaste località con valore estetico tradizionale, bellezze panoramiche (art. 8 NTA)

Ricognizione delle aree tutelate per legge

art.134 co.I lett. b) e art.142 co. I D.Lgs. 42/2004

b) protezione delle coste dei laghi (art. 35)

c) protezione dei fiumi, torrenti e corsi d'acqua (art. 36)

f) protezione dei parchi e delle riserve naturali (art. 38)

aree-protette-contigue

protezione dei parchi e delle riserve naturali

g) protezione delle aree boscate (art. 39 NTA)

i) protezione delle zone umide (art. 41)

m) punti di interesse archeologico (art. 42)

Aree Archeologiche

Piano di assetto Idrogeologico

Componente Geomorfologica

P.F.3- Aree a pericolosità da frana elevata

P.F.4-Aree a pericolosità da frana molto elevata

Componente Idraulica

P.I.4 - pericolosità idraulica molto elevata

P.I.3 - pericolosità idraulica elevata

P.I.2 - pericolosità idraulica media

Natura 2000 e IBA

Rete Natura 2000

Aree importanti per l'avifauna (IBA - Important Birds Areas)

Rete Ecologica Regionale - specie montane

Siti protetti - Zone umide di importanza internazionale (Ramsar)

Rete Ecologica Regionale - Ambiti di connessione

Aree centrali della rete ecologica

Aree centrali primarie

Aree centrali secondarie

Confini comunali

Regione Lazio | Comune di Valentano | Comune di Latera

Committente

POGGIO DEL MULINO S.R.L.

Piazza Europa, 14-87100-Cosenza (CS)

P.iva: 03876510789

Titolo del Progetto:

Progetto per la realizzazione e l'esercizio di un parco eolico denominato "Poggio del Mulino"

Documento: **PROGETTO DEFINITIVO** — N° Tavola: EPD0004

Elaborato:

Carta dei vincoli dell'area - aree non idonee all'installazione di impianti eolici

SCALA:	1:15.000
FOGLIO:	1 di 1
FORMATO:	A0

Valer:	Elaborati grafici di inquadramento	Nome File:	EPD0004A0.pdf

Progettazione:

NEW DEVELOPMENTS srl
società unipersonale
Piazza Europa, 14 - 87100 Cosenza (CS)

Progettisti:

dott.ing. Giovanni Guzzo Folaro — dott.ing Amedeo costabile — dott. Ing. Francesco Meringolo

ORDINE DEGLI INGEGNERI DELLA PROVINCIA DI COSENZA — dott. ing. AMEDEO COSTABILE — Sez. A n. 1437

Gruppo di lavoro:

dott.ing. Denise Di Ciarro
dott.ing. Diego De Benedittis
dott.ing. Pasquale Simone Gallo
dott.geol. Martina Pietracca
dott.ing. Irene Colosimo
dott.geol. Beniamino Morrone

Rev:	Data Revisione:	Descrizione Revisione	Redatto	Controllato	Approvato
00	06/07/2023	PRIMA EMISSIONE	New. Dev.	P.D.M.	P.D.M.