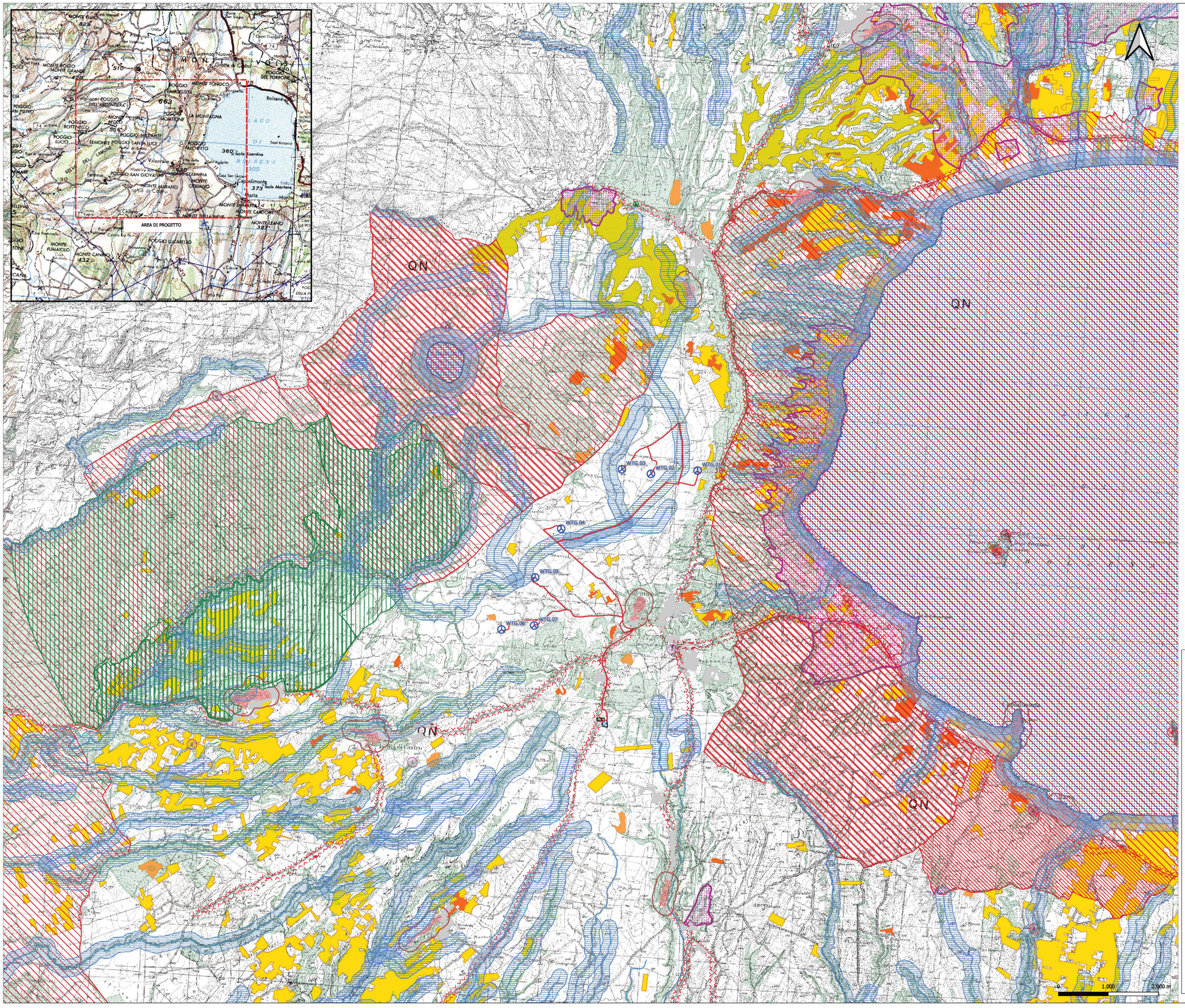

Legenda

Aerogeneratore in progetto

Area di Accumulo

Area Trasbordo

Futura stazione elettrica di Terna S.p.A

Elettrodotto interrato da realizzare AT

Ricognizione delle aree tutelate per legge art.134 co.1 lett. b) e art.142 co. 1 D.Lgs. 42/2004

a)protezione delle fasce costiere marittime (art. 34)

b) protezione delle coste dei laghi (art. 35)

c) protezione dei fiumi, torrenti e corsi d'acqua (art. 36)

d) protezione delle montagne sopra quota 1.200 mt. s.l.m. (art. 37)

f) protezione dei parchi e delle riserve naturali (art. 38)

aree-protette-contigue

protezione dei parchi e delle riserve naturali

g) protezione delle aree boscate (art. 39 NTA)

h) disciplina per aree assegnate alle università agrarie e per le aree gravate da uso civico (art. 40)

i) protezione delle zone umide (art. 41)

m) punti di interesse archeologico

Ambiti aree Roma

Aree Archeologiche

Aree rispetto Roma

Protezione linee di interesse archeologico e relativa fascia di rispetto (art. 42)

rispetto-linee-archeologiche

linee_archeo

linee_archeo_tipizzate

Individuazione del patrimonio identitario regionale art. I 34 co. 1 lett. c) D.Lgs. 42/2004

Aree agricole della campagna romana e delle bonifiche agrarie (art. 43)

Insediamenti urbani storici e relativa fascia di rispetto (art. 44)

centri-storici-rispetto-150

centri-storici

borghi dell'architettura rurale (art. 45)

Beni singoli dell'architettura rurale e relativa fascia di rispetto (art. 45)

rurali-identitari

rispetto-rurali

Canali delle bonifiche agrarie e relative fasce di rispetto (art. 47)

Canali delle bonifiche agrarie

canali-bonifiche

Beni testimonianza dei caratteri identitari regionali geomorfologici e carso ipogeo e relativa fascia di rispetto (art. 48)

geomorfologici-tipizzati

Fascia di rispettoBeni testimonianza dei caratteri identitari regionali geomorfologi e carso ipogei 150 m

Beni puntuali testimonianza dei caratteri archeologici e storici e relativa fascia di rispetto (art. 46)

rispetto-punti-archeologici

rispetto-punti-archeologici-tipizzati

punti-archeologici-tipizzati

Beni lineari testimonianza dei caratteri archeologici e storici e relativa fascia di rispetto (art. 46NTA)

rispetto-linee-archeologiche-tipizzate

linee-archeologiche

linee_archeo

linee_archeo_tipizzate

Individuazione degli immobili e delle aree di notevole interesse pubblico art.134 co.1 lett. a art. 136 D.Lgs. 42/2004

ptp-1312

lett. c) e d) beni di insieme: vaste località per zone di interesse archeologico (art. 8 NTA)

lett. a) e b) beni singoli naturali,geologici, ville, parchi e giardini (art. 8 NTA)

lett. c) e d) beni di insieme: vaste località con valore estetico tradizionale, bellezze panoramiche (art. 8 NTA)

aree-urbanizzate

Beni del patrimonio archeologico (Art.10 D.L.42/2004)

Beni del patrimonio archeologico-puntuali

Beni del patrimonio archeologico-areali

Beni del patrimonio monumentale storico e archeologico (Art.10 D.L.42/2004)

Beni del patrimonio monumentale storico e architettonico-puntuali

Beni del patrimonio monumentale storico e architettonico-areali

Beni del patrimonio monumentale storico e architettonico-areali

Ambiti prioritari per i progetti di conservazione, recupero/riqualificazione, gestione e valorizzazione del paesaggio regionale (Art.143 D.Lgs 42/04)

Punti di vista (Art. 3 I bis e I6 L.R. 24/1998)

Percorsi panoramici (Art. 3 I bis e I6 L.R. 24/1998)

Parchi archeologici e culturali (Art. 3 I ter L.R. 24/1998)

Sistema agrario a carattere permanente (Art. 3 I bis e 3 I bis1 L.R. 24/1998)

Aree con fenomeni di frazionamenti fondiari e processi insediativi diffusi (Art. 3 I bis e I6 L.R. 24/1998)

discariche dopostti cave

aree con fenomeni di frazionamento fondiario e processi insediativi diffusi

Regione Lazio | Comune di Valentano | Comune di Latera

Committente

POGGIO DEL MULINO S.R.L.

Piazza Europa, 14-87100-Cosenza (CS)

P.Iva: 03876510789

Titolo del Progetto:

Progetto per la realizzazione e l'esercizio di un parco eolico denominato "Poggio del Mulino"

Documento: **PROGETTO DEFINITIVO** — N° Tavola: EPD0006

Elaborato: **Carta dei vincoli dell'area - Interferenze con aree tutelate dal D.Lgs. 42/04**

SCALA:	1:25.000
FOGLIO:	1 di 1
FORMATO:	A0

Iter: Elaborati grafici di inquadramento | Nome File: EPD0006D.pdf

Progettazione: NEW DEVELOPMENTS S.r.l. — Piazza Europa, 14 - 87100 Cosenza (CS)

Progettisti: dott.ing. Giovanni Guzzo Fidaleo; dott.ing.Benedetto Costabile; dott. Ing. Francesco Perrogalli

Gruppo di lavoro: dott.ing. Swaas Di Cianni; dott.ing. Diego De Benedetto; dott.ing. Pasquale Simone Gallo; dott.geol. Martina Petrosa; dott.ing. Irene Colosimo; Architett. Vincenzo Minutolo

Rev.	Data Revisione	Descrizione Revisione	Redatto	Controllato	Approvato
00	06/07/2023	PRIMA EMISSIONE	New Dev.	P.D.M.	P.D.M.