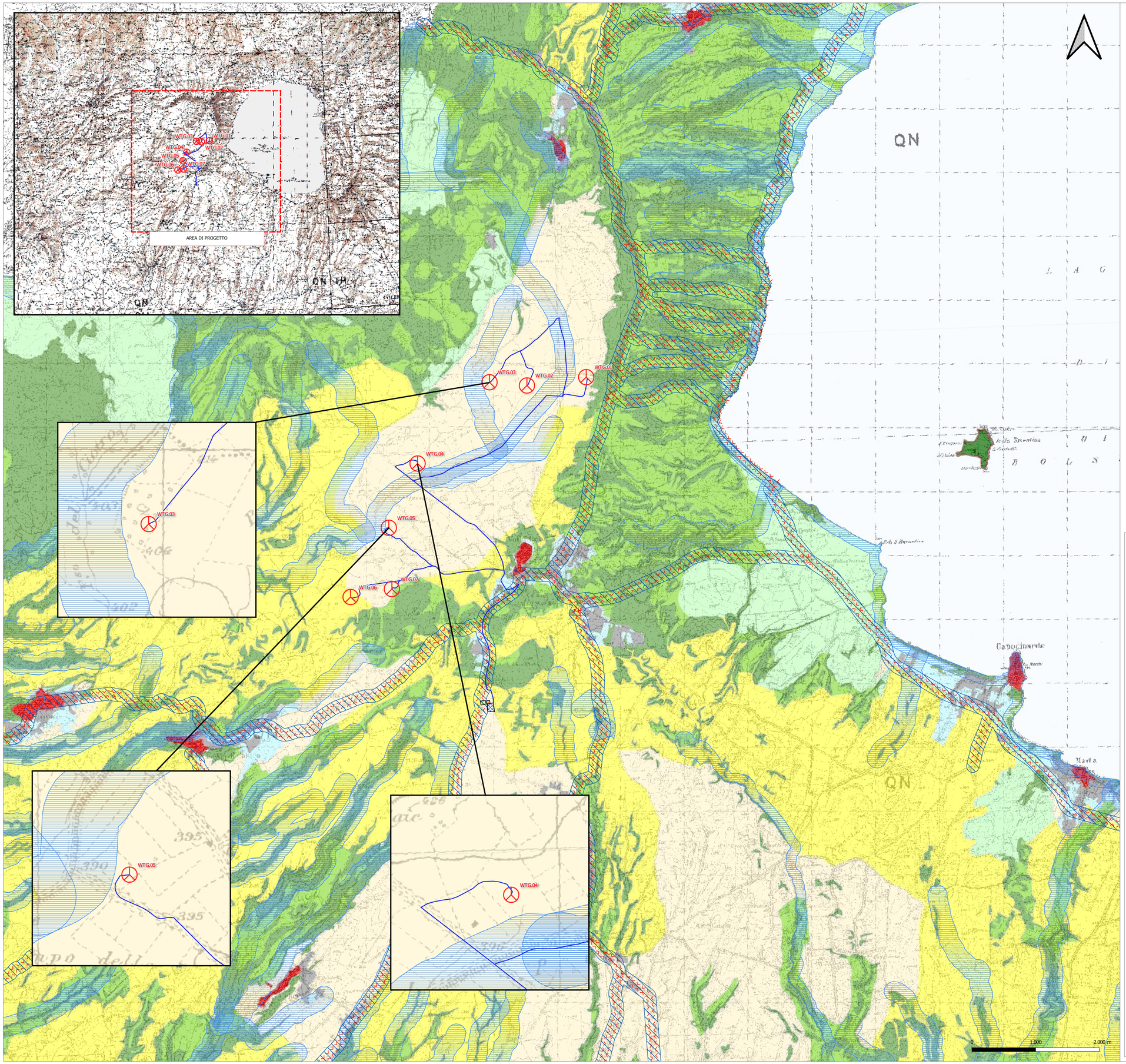

Legenda

- Aerogeneratore in progetto
- Elettrodotto interrato da realizzare AT
- Area Trasbordo
- Area di Accumulo
- Futura stazione elettrica di Terna S.p.A

Sistema del Paesaggio Naturale

- Paesaggio Naturale
- Paesaggio Naturale di Continuità
- Paesaggio Naturale Agrario
- Coste marine, lacuali e corsi d'acqua

Sistema del Paesaggio Agrario

- Paesaggio Agrario di Rilevante Valore
- Paesaggio Agrario di Valore
- Paesaggio Agrario di Continuità

Sistema del Paesaggio Insediativo

- Paesaggio dei Centri e Nuclei Storici con relativa fascia di rispetto
- Parchi, Ville e Giardini Storici
- Paesaggio degli Insediamenti Urbani
- Paesaggio degli Insediamenti in Evoluzione
- Paesaggio dell'Insediamento Storico Diffuso
- Reti, Infrastrutture e Servizi

- Aree di Visuale
- Punti di Visuale
- Percorsi panoramici
- Ambiti di recupero e valorizzazione paesistica
- Piani attuativi con valenza paesistica

Regione Lazio | Comune di Valentano | Comune di Latera

Committente

POGGIO DEL MULINO S.R.L.

Piazza Europa, 14-87100-Cosenza (CS)

P.iva: 03876510789

Titolo del Progetto:

Progetto per la realizzazione e l'esercizio di un parco eolico denominato "Poggio del Mulino"

Documento: **PROGETTO DEFINITIVO** — N° Tavola: EPD0007

Elaborato: **Inquadramento impianto eolico su PTPR-TAVOLA A**

SCALA:	1:20.000
FOGLIO:	1 di 1
FORMATO:	A0

folder: Elaborati grafici di inquadramento | Nome File: EPD0007A0.pdf

Progettazione:

NEW DEVELOPMENTS srl
piazza Europa, 14 - 87100 Cosenza (CS)

Progettisti:

dott. Ing. Giovanni Guzzo Foliaro — dott. Ing. Amedeo Costabile — dott. Ing. Francesco Meringolo

Gruppo di lavoro:

dott.ing. Denise Di Cianni
dott.ing. Diego De Benedittis
dott.ing. Pasquale Simone Gatto
dott.geol. Martina Petracca
dott.ing. Irene Colosimo
dott.geol. Beniamino Morrone

Rev:	Data Revisione:	Descrizione Revisione	Redatto	Controllato	Approvato
00	06/07/2023	PRIMA EMISSIONE	New. Dev.	P.D.M.	P.D.M.