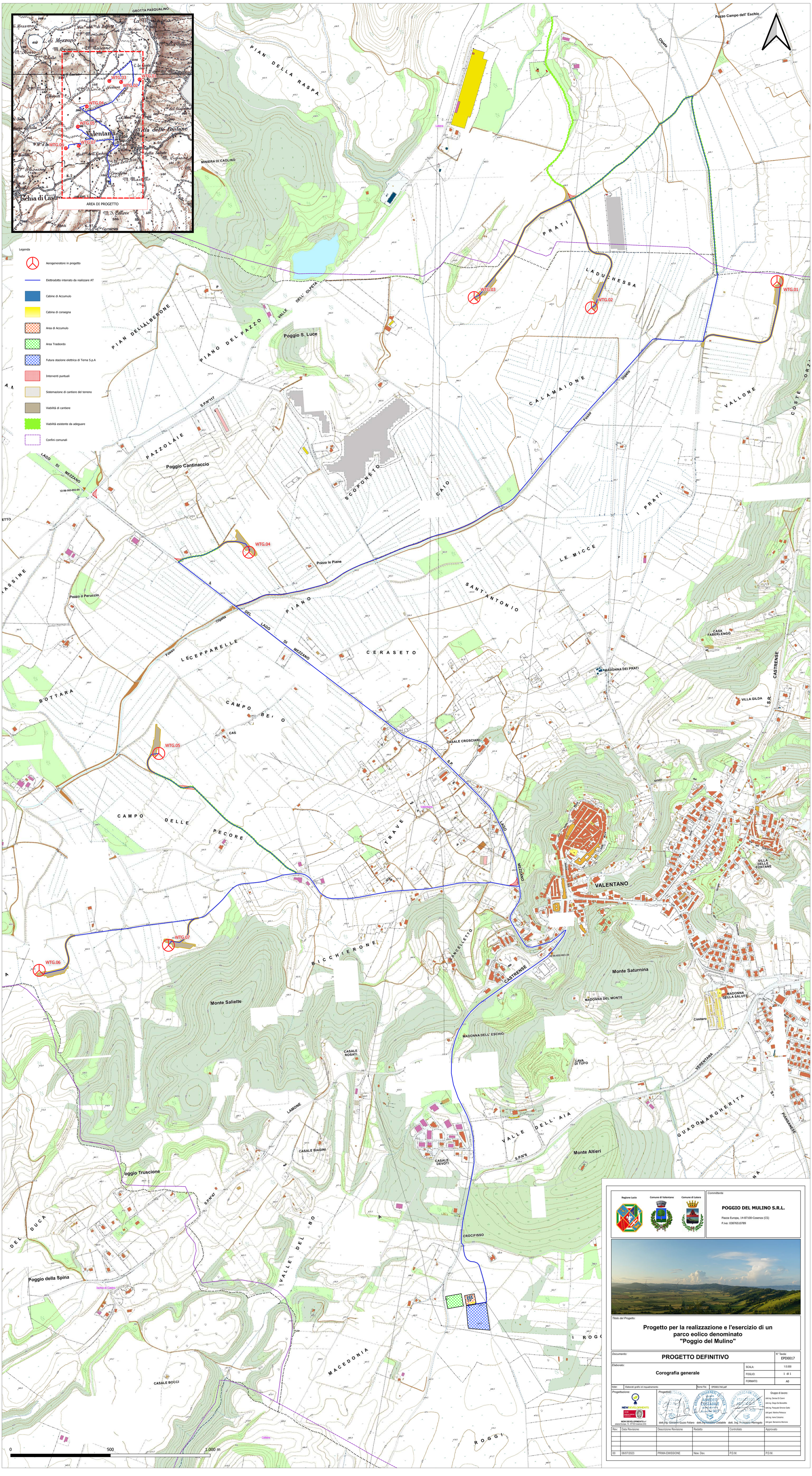
AREA DI PROGETTO
WTG.01
WTG.02
WTG.03
WTG.04
WTG.05
WTG.06
WTG.07
Legenda
Aerogeneratore in progetto
Elettrodotto interrato da realizzare AT
Cabine di Accumulo
Cabina di consegna
Area di Accumulo
Area Trasbordo
Futura stazione elettrica di Terna S.p.A
Interventi puntuali
Sistemazione di cantiere del terreno
Viabilità di cantiere
Viabilità esistente da adeguare
Confini comunali
0
500
1.000 m
Regione Lazio
Comune di Valentano
Comune di Latera
Committente
POGGIO DEL MULINO S.R.L.
Piazza Europa, 14-87100-Cosenza (CS)
P.iva: 03876510789
Titolo del Progetto:
Progetto per la realizzazione e l'esercizio di un parco eolico denominato "Poggio del Mulino"
Documento:
PROGETTO DEFINITIVO
N° Tavola:
EPD0017
Elaborato:
Corografia generale
SCALA: 1:5.000
FOGLIO: 1 di 1
FORMATO: A0
Folder: Elaborati grafici di inquadramento
Nome File: EPD0017A0.pdf
Progettazione:
NEW DEVELOPMENTS srl
piazza Europa, 14 - 87100 Cosenza (CS)
Progettisti:
dott.ing. Giovanni Guzzo Foliaro
dott.ing. Amedeo Costabile
dott. Ing. Francesco Meringolo
Gruppo di lavoro:
dott.ing. Denise Di Cianni
dott.ing. Diego De Benedittis
dott.ing. Pasquale Simone Gatto
dott.geol. Martina Petracca
dott.ing. Irene Colosimo
dott.geol. Beniamino Morrone
Rev. | Data Revisione | Descrizione Revisione | Redatto | Controllato | Approvato
00 | 06/07/2023 | PRIMA EMISSIONE | New. Dev. | P.D.M. | P.D.M.