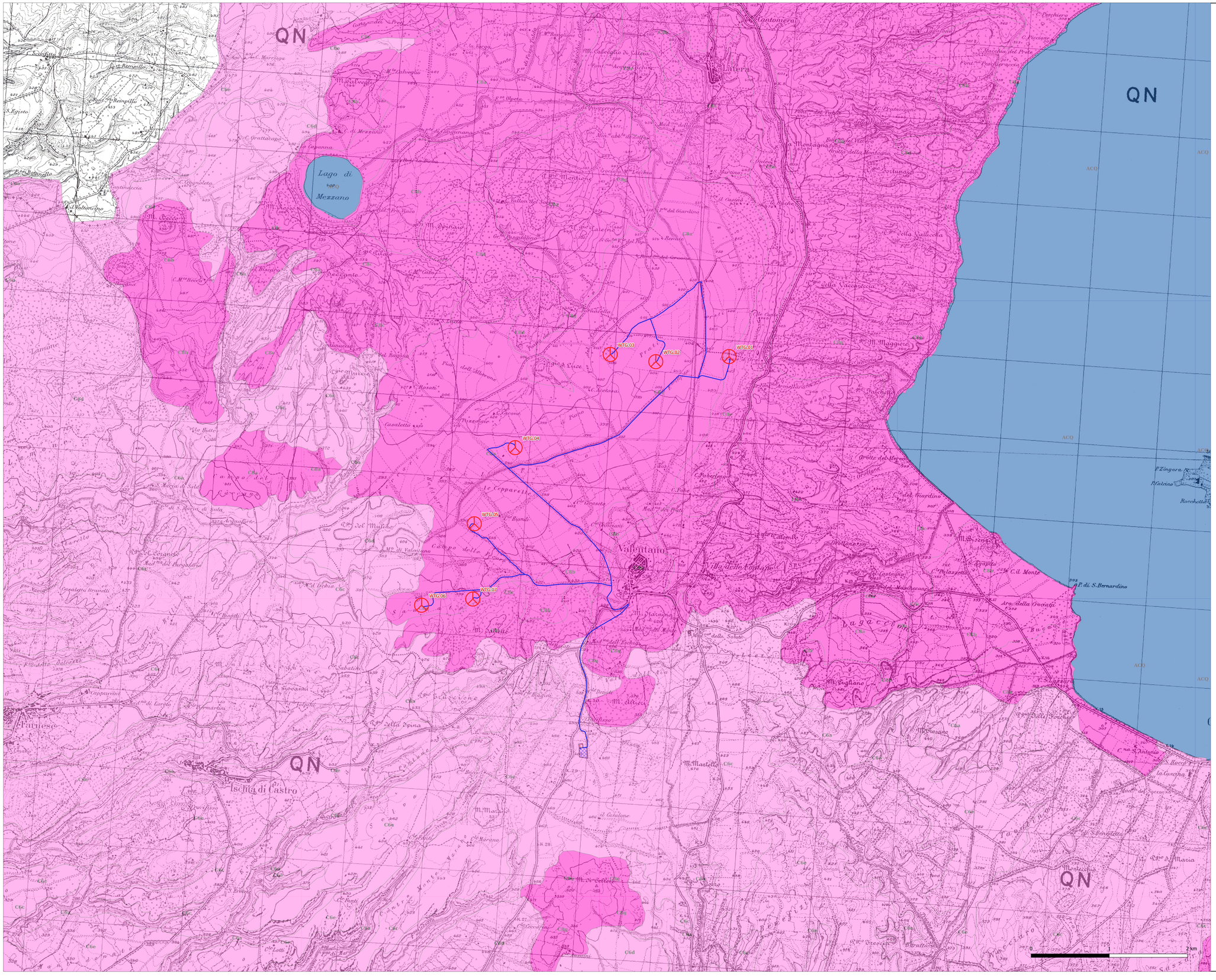

Legenda

- Aerogeneratore in progetto
- Elettrodotto interrato da realizzare AT
- Cabina di consegna
- Area di Accumulo
- Futura stazione elettrica di Terna S.p.A

Carta dei Suoli del Lazio - Scala 1:250.000 - v. 2019

- A1 - Area costiera con depositi eolici e fluviali (da Tarquinia - VT a Ladispoli - RM).
- A2 - Area costiera su depositi eolici dunali e fluviali, bonificata con colmate e drenaggi (da Maccarese a Castelporziano - RM).
- A3 - Area costiera su depositi eolici dunali, fluvio-palustri e marini (da Fogliano a Minturno - LT).
- A4 - Pianura alluvionale su depositi fluvio-lacustri e palustri (Pianura Pontina e Pianura di Fondi - LT).
- A5 - Duna antica e duna rossa (Aust.) su depositi eolici antichi (da Roma al Circeo - LT).
- A6 - Terrazzi costieri su depositi marini e continentali di chiusura (Tarquinia - VT; Santa Marinella - RM).
- A7 - Terrazzi costieri su depositi marini e continentali di chiusura (Ladispoli - RM).
- A8 - Versanti e lembi di terrazzi costieri su depositi marini e continentali di chiusura (Lazio meridionale).
- A9 - Rilievi montuosi costieri su alternanze pelitico-arenacee e calcareo-marnose (Tolfa - VT; RM).
- B1 - Fondovalle e terrazzi dei corsi d'acqua principali (Tevere).
- B2 - Rilievi collinari su depositi prevalentemente argillosi di origine marina.
- B3 - Rilievi collinari su depositi prevalentemente sabbioso e calcarenitici.
- B4 -Rilievi collinari su depositi ghiaioso-sabbiosi talvolta cementati.
- C1 - Pianura fluviale con sedimenti fluvio-alluvionali (Tevere).
- C2 - Pianura fluviale in ambiente vulcanico (Fiangiano).
- C3 - Fondovalle dei corsi d'acqua secondari, fiumi e torrenti (Arsiene, Fiora, ecc); con depositi fluvio-alluvionali.
- C4 - Superfici terrazzate erose e versanti su travertino e sedimenti vulcanici.
- C5 - Versanti delle incisioni fluviali e torrentizie su depositi marini e sedimenti vulcanici sovrapostanti.
- C6 - Area del 'plateau' vulcanico inciso afferente agli apparati delle caldere di Bolsena, Vico e Bracciano.
- C7 - Area del 'plateau' vulcanico inciso afferente all'apparato vulcanico dei Colli Albani.
- C8 - Caldere vulcaniche di Bolsena, Vico e Bracciano.
- C9 - Caldera vulcanica dei Colli Albani.
- C10 - Rilievi alto-collinari della Tolfa su prodotti magmatici.
- C11 - Rilievi collinari delle isole vulcaniche laziali.
- D1 - Rilievi collinari su alternanze calcareo-marnose.
- D2 - Rilievi collinari su rocce metamorfiche.
- E1 - Fondovalle e terrazzi.
- E2 - Rilievi basso-montani pelitico-arenacei, posti prevalentemente a quote inferiori a 1.200 m s.l.m.
- E3 - Versanti dei rilievi arenaceo-pelitici montani e alto-montani posti prevalentemente tra i 1.000 ed i 1800 m
- E4 - Rilievi arenaceo-pelitici, montani e alto-montani posti oltre i 1.800 m di quota.
- F1 - Rilievi su substrati con alternanze calcareo marnose.
- G1 - Fondovalle, terrazzi fluviali antichi e conoidi (Fiume Gaeta).
- G2 - Rilievi collinari sabbioso-conglomeratici.
- G3 - Rilievi collinari conglomeratici.
- G4 - Rilievi collinari pelitico-arenacei.
- G5 - Rilievi su alternanze argilloso-marnoso-calcaree.
- G6 - Rilievi collinari su depositi vulcanici.
- G7 - Rilievi montuosi calcareo costieri posti prevalentemente a quote inferiori a 1.000 m s.l.m.
- G8 - Rilievi montuosi calcareo e dolomitici a quote inferiori a 1.000-1.200 m s.l.m. (Monti Aurunci, Ausoni e Lepini).
- G9 - Aree sommitali dei rilievi montuosi calcareo tra 800 ed 1800 m s.l.m di quota (Monti Aurunci, Ausoni e Lepini).
- H1 - Conche intermontane con depositi fluviali antichi (Valeti).
- H2 -Altipiani intermontani su depositi di conoide (Leonessa - RI).
- H3 - Rilievi montuosi pelitico-arenacei.
- H4 - Rilievi montuosi calcareo-marnosi e calcareo prevalentemente posti al di sotto dei 1.000 mt di quota (Monti Reatini, Sabini e Lucretili).
- H5 - Rilievi montuosi calcareo-marnosi e calcareo prevalentemente posti oltre 800/1.000 mt di quota (Monti Reatini, Sabini, Lucretili, Terminillo).
- H6 -Rilievi montuosi calcareo sotto 1.000 m s.l.m (Monti Simbruini, Ernici e Metà).
- H7 - Rilievi montuosi calcareo oltre 1.000 m s.l.m. di quota (Monti Simbruini, Ernici e Metà).
- Corpi e corsi d'acqua.
- Altre aree prive di suolo.
- Territori modellati artificialmente.

Regione Lazio | Comune di Valentano | Comune di Latera

Committente

POGGIO DEL MULINO S.R.L.

Piazza Europa, 14-87100-Cosenza (CS)

P.Iva: 03876510789

Titolo del Progetto:

Progetto per la realizzazione e l'esercizio di un parco eolico denominato "Poggio del Mulino"

Documento: **PROGETTO DEFINITIVO** — N° Tavola: SIA0006

Elaborato: **Carta uso del suolo**

SCALA:	1:15.000
FOGLIO:	1 di 1
FORMATO:	A0

Note: SIA - Elaborati grafici | Nome File: SIA0006A0.pdf

Progettazione:

NEW DEVELOPMENTS srl
Corso Telesio, 31
87100 Cosenza (CS)
NEW DEVELOPMENTS srl
Piazza Europa, 14 - 87100 Cosenza (CS)

Progettisti:

ORDINE DEGLI INGEGNERI PROVINCIA DI COSENZA — dott.Ing. Giovanni Guzzo Follaro
ORDINE DEGLI INGEGNERI PROVINCIA DI COSENZA — dott.Ing.Amedeo Costabile
ORDINE DEGLI INGEGNERI PROVINCIA DI COSENZA — dott. Ing. Francesco Meringolo

Gruppo di lavoro:

dott.ing. Denise Di Caroni
dott.ing. Diego De Benedittis
dott.ing. Pasquale Simone Gallo
dott.geol. Martina Petracca
dott.ing. Irene Colosimo
dott.geol. Bernardino Mormile

Rev.	Data Revisione:	Descrizione Revisione	Redatto	Controllato	Approvato
00	06/07/2023	PRIMA EMISSIONE	New. Dev.	P.D.M.	P.D.M.