

### LEGENDA

P.C.= PIANO DEI CENTRI    P.S.1= PIANO DI SCAVO  
P.F.= PIANO DEL FERRO    P.S.2= PIANO DI SCAVO ARCO ROVESCO

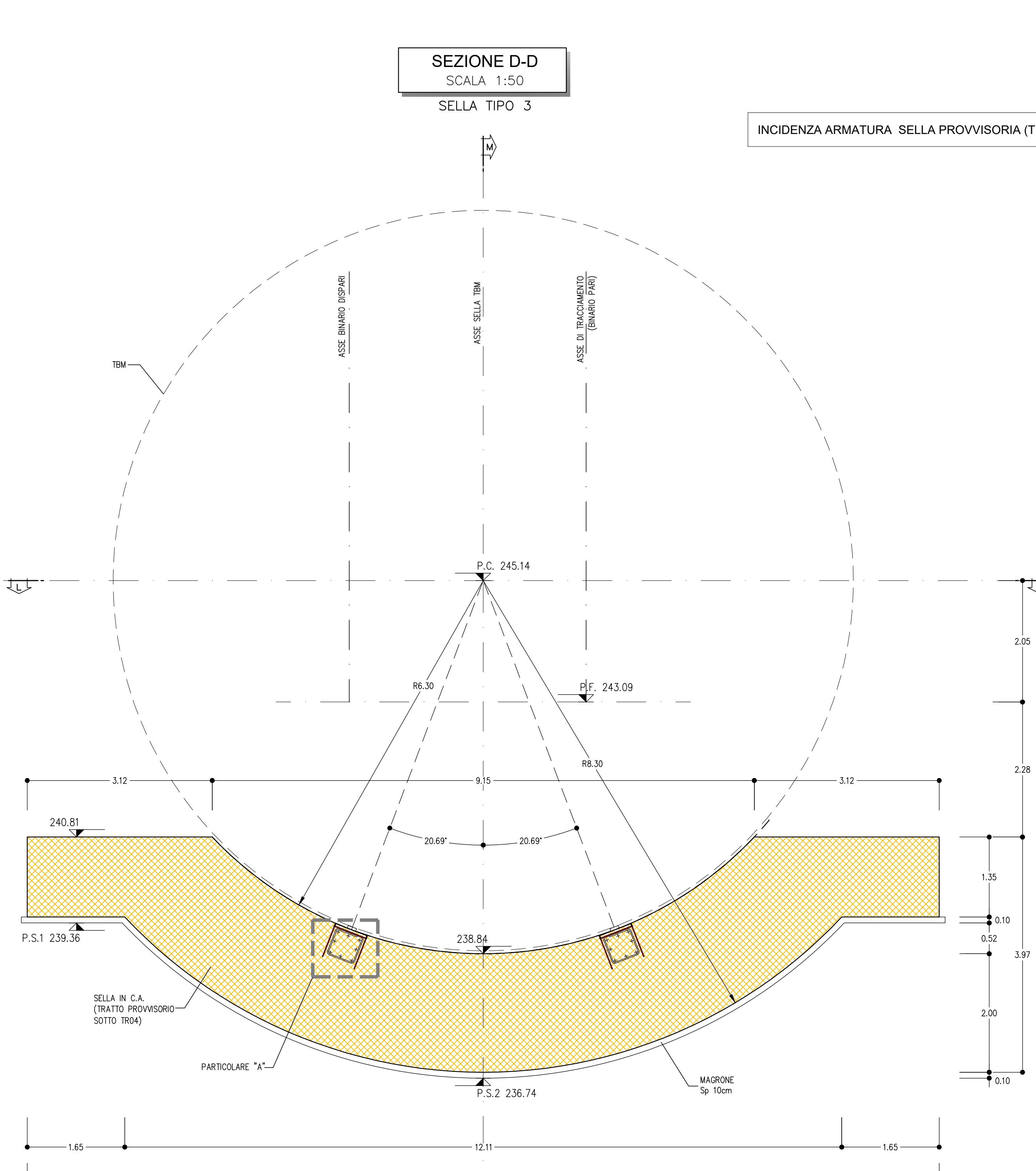
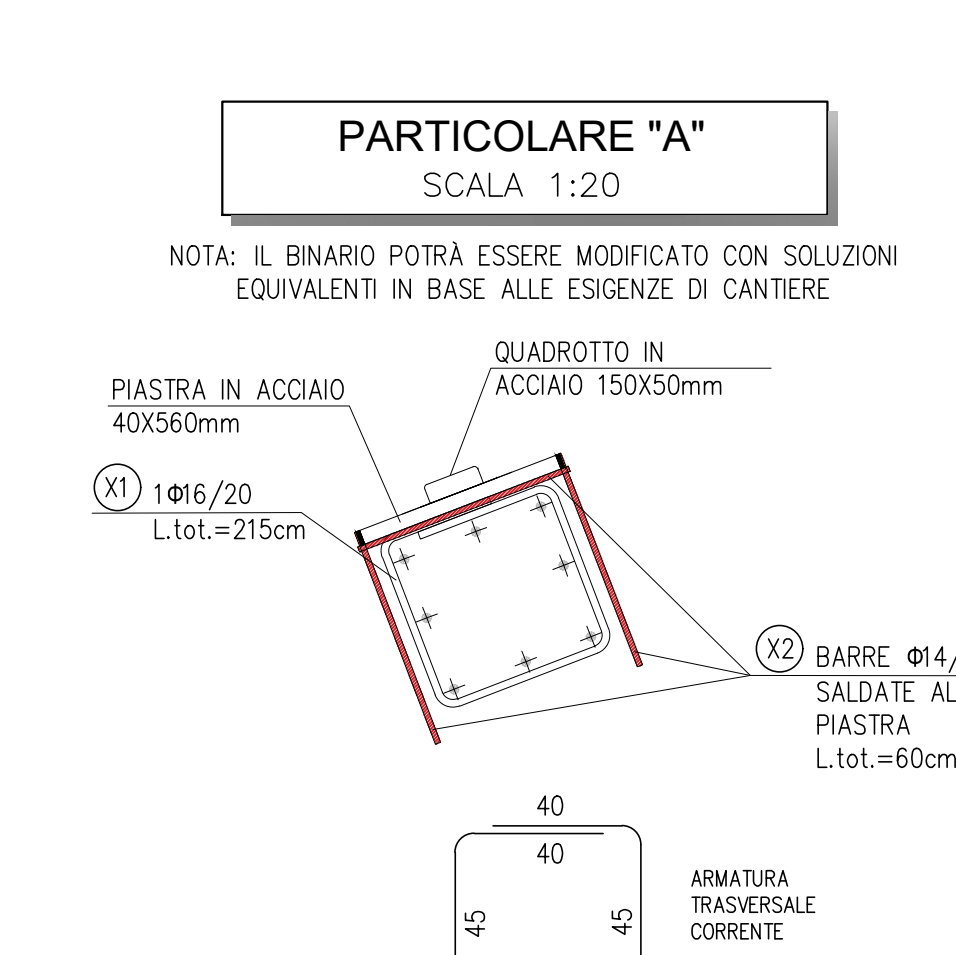
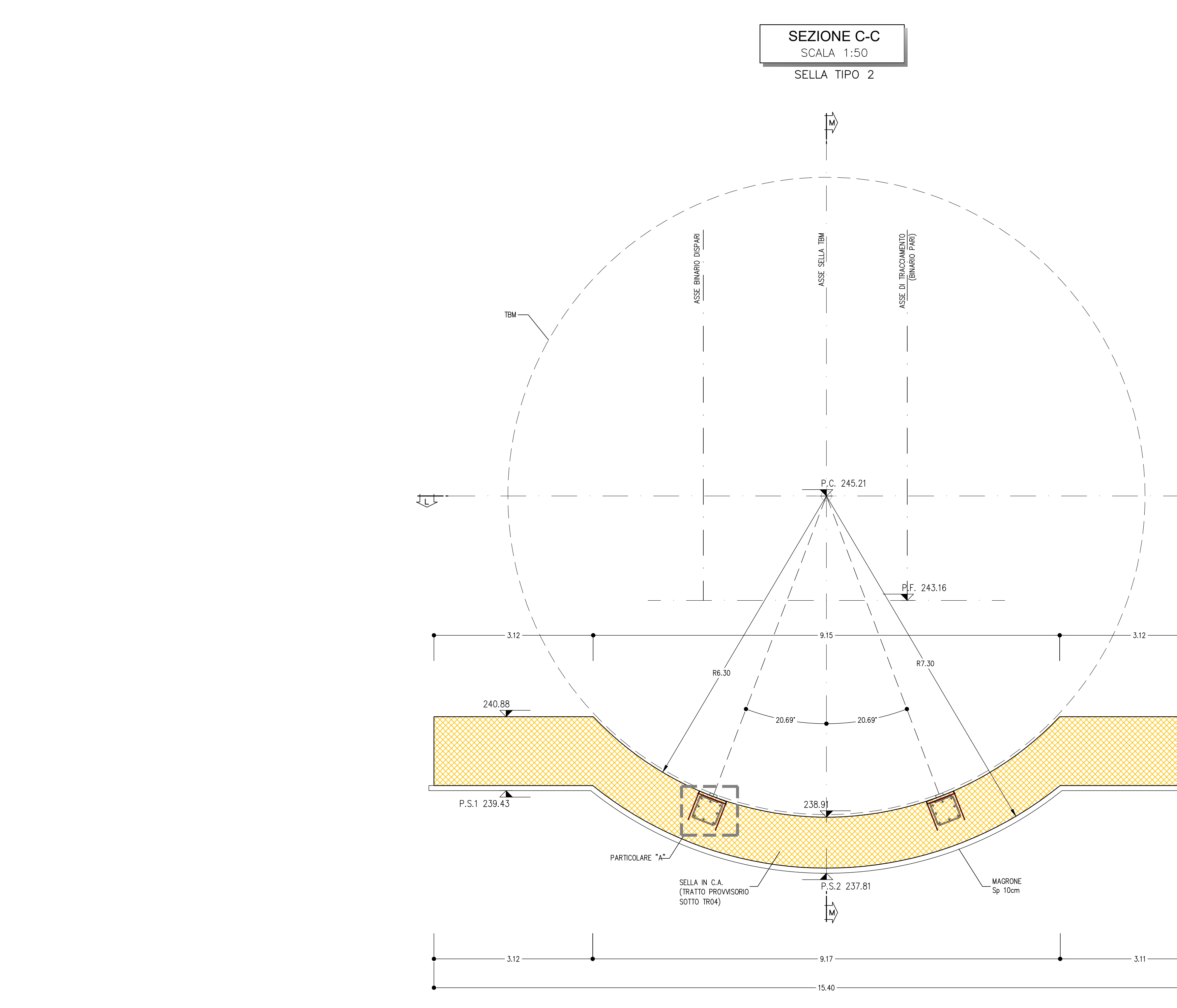
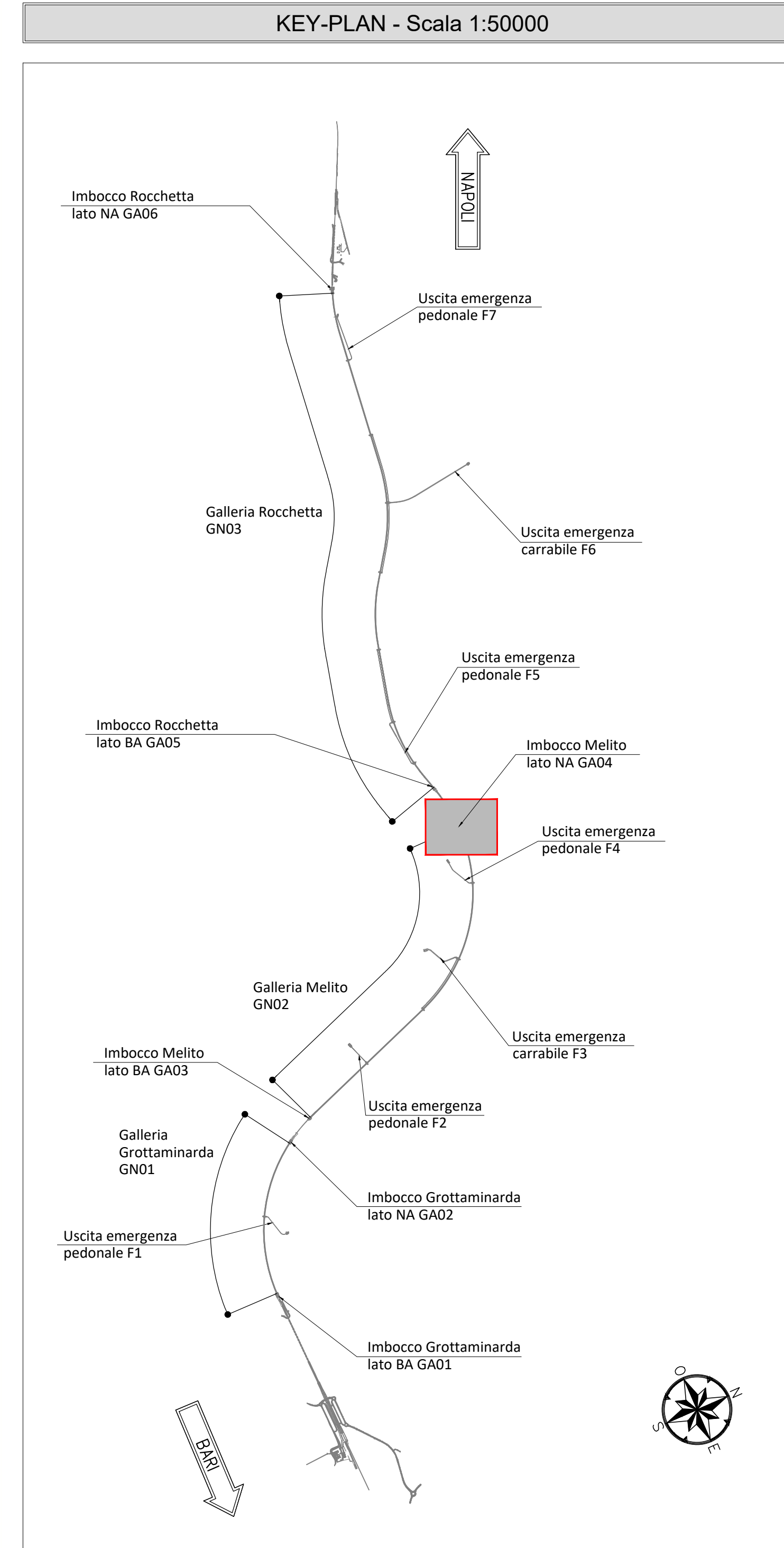

### NOTE GENERALI

- EVENTUALI DIFFERENZE TRA LE MISURE TOTALI E LE SOMMATORIE DELLE MISURE PARZIALI SONO DOVUTE AGLI ARROTONDAMENTI AUTOMATICI DI AUTOCAD

### NOTA TABELLA MATERIALI

- PER LE CARATTERISTICHE DEI MATERIALI E NOTE DI CARATTERE GENERALE SI RIMANDA ALL'ELABORATO "IF2801VZZSPGA0400001"

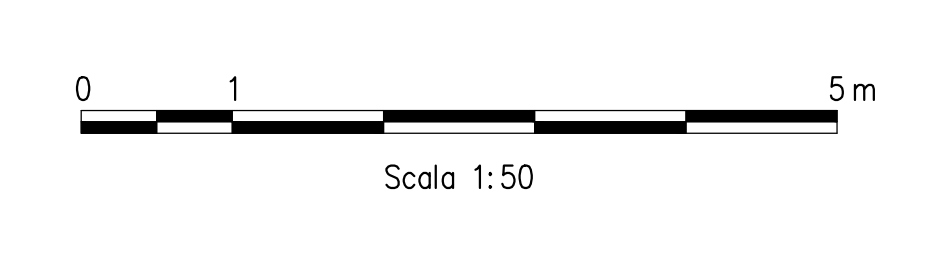

COMMITTENTE: **RFI** **GRUPPO FERROVIARIO ITALIANO**

DIREZIONE LAVORI: **ITALFERR** **GRUPPO FERROVIE DELLO STATO ITALIANE**

APPALTATORE: **HirpiniaAV** **CONSORZIO HIRPINIA AV** **ING. ANTONIO DI BUONO**

SOCCO: **webuild** **ASTALDI**

PROGETTAZIONE: **ROK SOUL** **MANDATARA: NETENGINEERING** **ALPINA**

PROGETTO ESECUTIVO DI VARIANTE

**ITINERARIO NAPOLI - BARI**  
**RADDOPPIO TRATTA APICE - ORSARA**  
**I LOTTO FUNZIONALE APICE - HIRPINIA**  
GN02 - GALLERIA NATURALE MELITO DA KM 5+064 A KM 9+573

IMBOCCO LATO NAPOLI  
OPERE DI SOSTEGNO  
VARIANTE 28 - Opere di mitigazione dei movimenti franosi - Tratta all'aperto Castel del Fuogo - da pk 9+500 a pk 10+050 - Sella - Carpentaria - Tav 2/3

Rev.	Descrizione	Elaborato	Data	Verificato	Data	Approvato	Data	Autore	Autore
A	Emersione per consegna	M. Casareto	09/10/2023	A. Zinbali	09/10/2023	M. Casareto	09/10/2023	G. Cassani	G. Cassani
B	Chiusura A valle del cantiere	M. Casareto	20/10/2023	A. Zinbali	20/10/2023	M. Casareto	20/10/2023	G. Cassani	G. Cassani
C	Revisione lista di materiali	M. Casareto	18/10/2023	A. Zinbali	18/10/2023	M. Casareto	18/10/2023	G. Cassani	G. Cassani

COMMESSA: LOTTO: FASE: ENTE: TIPO DOC: OPERADISCIPLINA: PROG. REV. SCALA: **IF2801VZZSPGA0400001** **01** **V** **ZZ** **BB** **GA0400** **284** **C** **1:50**

FILE: IF2801VZZSPGA0400284C.dwg n. Elab.: -