

### LEGENDA

P.C.= PIANO DEI CENTRI P.S.1= PIANO DI SCAVO  
P.F.= PIANO DEL FERRO P.S.2= PIANO DI SCAVO ARCO ROVESCIO

INCIDENZA ARMATURA SELLA DEFINITIVA (TIPO 1-1A) 125 Kg/mc

INCIDENZA ARMATURA SELLA PROVVISORIA (TIPO 2+8) 100 Kg/mc

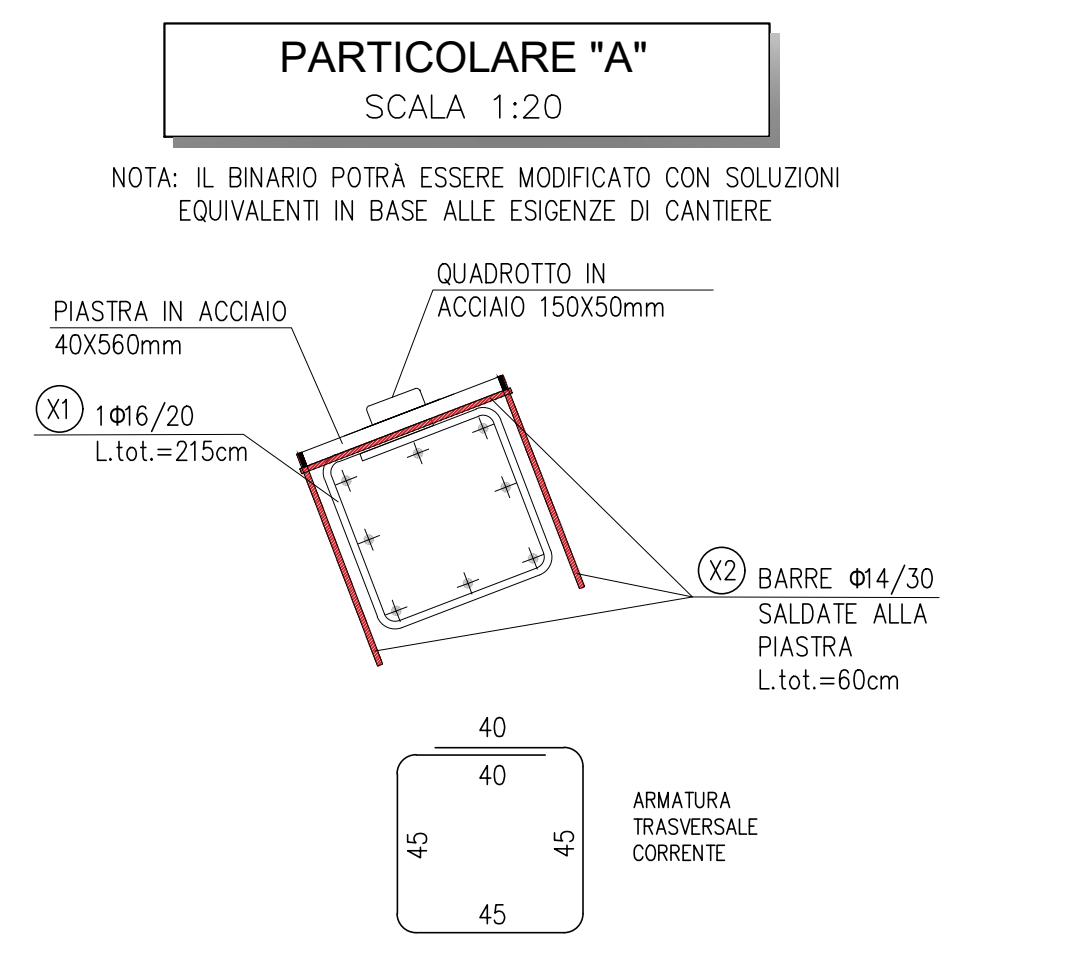

### KEY-PLAN - Scala 1:50000

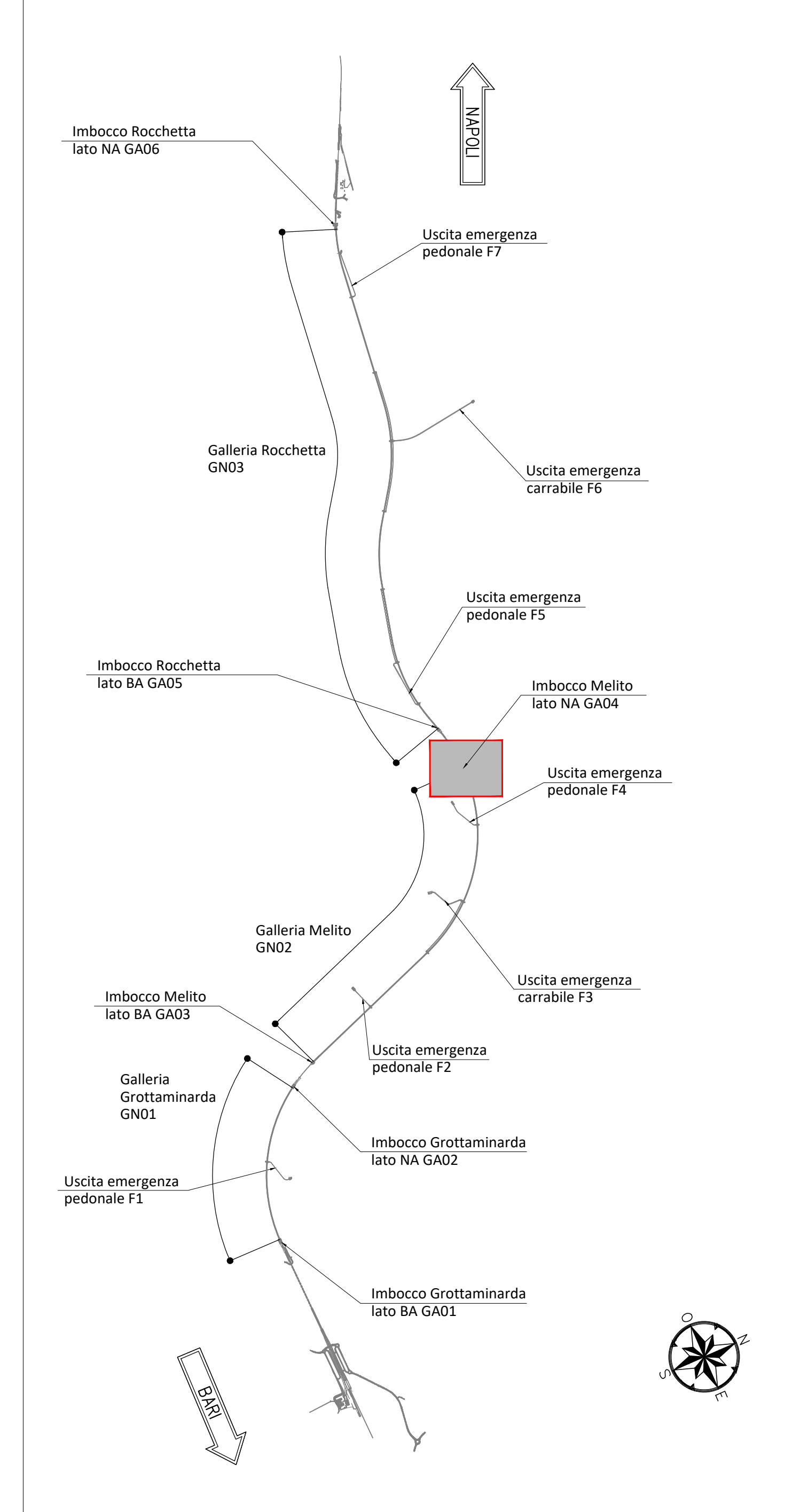

### NOTE GENERALI

- EVENTUALI DIFFERENZE TRA LE MISURE TOTALI E LE SOMMATORIE DELLE MISURE PARZIALI SONO DOVUTE AGLI ARROTONDAMENTI AUTOMATICI DI AUTOCAD

### NOTA TABELLA MATERIALI

- PER LE CARATTERISTICHE DEI MATERIALI E NOTE DI CARATTERE GENERALE SI RIMANDA ALL'ELABORATO "F28D1V2ZSPGA0400001"

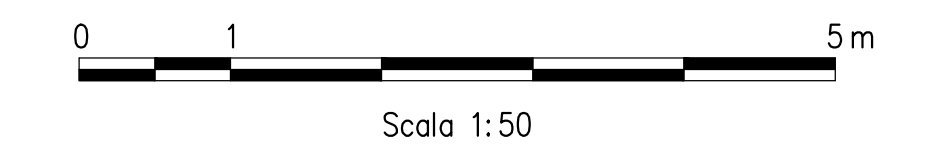

COMMITTENTE: **RFI** RETE FERROVIARIA ITALIANA GRUPPO FERROVIE DELLO STATO ITALIANE

DIREZIONE LAVORI: **ITALFERR** GRUPPO FERROVIE DELLO STATO ITALIANE

APPALTATORE: **HirpiniaAV** **webuild** **ASTALDI**

PROGETTAZIONE: **ROK SOUL** s.p.a. **NETENGINEERING** **Alpina** s.p.a.

PROGETTO ESECUTIVO DI VARIANTE

**ITINERARIO NAPOLI - BARI RADDOPPIO TRATTA APICE - ORSARA I LOTTO FUNZIONALE APICE - HIRPINIA GN02 - GALLERIA NATURALE MELITO DA KM 5+064 A KM 9+573**

IMBOCCO LATO NAPOLI  
OPERE DI SOSTEGNO  
VARIANTE 28 - Opere di mitigazione dei movimenti franosi - Tratta all'aperto Castel del Fuogo - da pk 9+500 a pk 10+050 - Sella - Carpentaria - Tav 3/3

Rev.	Descrizione	M. Aggiornato	Data	Verificato	Data	Approvato	Data	Autorezzato Data
A	Emissione per consegna	M. Casali	09/10/2023	A. Zinelli	09/10/2023	M. Casali	09/10/2023	09/10/2023
B	Modifiche particolari	M. Casali	09/10/2023	A. Zinelli	09/10/2023	M. Casali	09/10/2023	09/10/2023

COMMESSA LOTTO FASE ENTE TIPO DOC. OPERADISCIPLINA PROG. REV. SCALA:  
I F 2 8 0 1 V Z Z B B G A 0 4 0 0 2 8 5 B 1:50

File: IF28D1V2ZSPGA0400285B.dwg n. Elab.: -