

<b>CLIENTE:</b>	<b>AgriEko Campomarino srl</b> <b>Via G. Pastore 1/A - 86039 Termoli (CB)</b>
<b>LOCALITA':</b>	<b>Terreni in agro di Campomarino (CB) individuati al N.C.T. al Foglio 45 Part. 30, 31, 35, 38, 39, 40, 41, 120, 122, 123, 124, 125, 126, 130, 135, 166, 168, 171 Foglio 39 Part. 75, 309</b>
<b>OGGETTO:</b>	<b>Parco Agrivoltaico per la produzione congiunta di energia elettrica e coltivazione seminativa con immissione su RTN della potenza di picco di 46,75 MWp</b>

## INQUADRAMENTO AREA DI INTERVENTO SU CTR

COMM. <b>02923</b>	SETT. <b>ELETT.</b>	TIP. <b>DISEGNO</b>	NUM. <b>12</b>	DETT. <b>ESECUTIVO</b>	REV. <b>01</b>	<b>CM_12</b>
-----------------------	------------------------	------------------------	-------------------	---------------------------	-------------------	--------------

REV.	DATA	DESCRIZIONE	RED.	VER.	APP.
1	20/12/2023	PRIMA EMISSIONE	AC - SC	EG	GM

<p>PROGETTAZIONE</p>  <p><b>STUDIO EKO' s.r.l.</b> Società di Ingegneria Via Dante n. 6 86039 TERMOLI (CB) Tel/Fax: +39 0875 81344 E-mail: info@studioeko.biz Pec: studioeko@pec.it www.studioeko.biz P.IVA IT01658470701</p> <p><small>SISTEMA DI GESTIONE DELL'ENERGIA CERTIFICATO</small></p>  <p><small>UNICER ENISO 9001:2015</small></p>	<p>Proponente: <b>AgriEko Campomarino srl</b></p> <hr style="width: 20%; margin: 10px auto;"/> <p>GRUPPO DI PROGETTAZIONE:</p> <table style="width: 100%; border: none;"> <tr> <td style="width: 50%;">Ing. Gianluca MEDULLI:</td> <td>progettazione generale, studio impatto ambientale, progettazione elettrica</td> </tr> <tr> <td>Ing. Ernesto STORTO:</td> <td>studio impatto acustico</td> </tr> <tr> <td>Dott. agr. Luciano GRILLI:</td> <td>studi e progettazione agronomica</td> </tr> <tr> <td>Dott. Rodolfo CARMAGNOLA:</td> <td>studi e indagini archeologiche</td> </tr> <tr> <td>Dott. geol. Carmine MARINARO:</td> <td>studi e indagini geologiche e sismiche</td> </tr> </table> <p style="text-align: center; margin-top: 20px;">Elaborato redatto da:</p> <p style="text-align: center;"><b>Ing. Gianluca MEDULLI</b> Ordine degli Ingegneri CB-A1310 Studio Eko' srl</p>	Ing. Gianluca MEDULLI:	progettazione generale, studio impatto ambientale, progettazione elettrica	Ing. Ernesto STORTO:	studio impatto acustico	Dott. agr. Luciano GRILLI:	studi e progettazione agronomica	Dott. Rodolfo CARMAGNOLA:	studi e indagini archeologiche	Dott. geol. Carmine MARINARO:	studi e indagini geologiche e sismiche
Ing. Gianluca MEDULLI:	progettazione generale, studio impatto ambientale, progettazione elettrica										
Ing. Ernesto STORTO:	studio impatto acustico										
Dott. agr. Luciano GRILLI:	studi e progettazione agronomica										
Dott. Rodolfo CARMAGNOLA:	studi e indagini archeologiche										
Dott. geol. Carmine MARINARO:	studi e indagini geologiche e sismiche										

Scala: 1:10.000

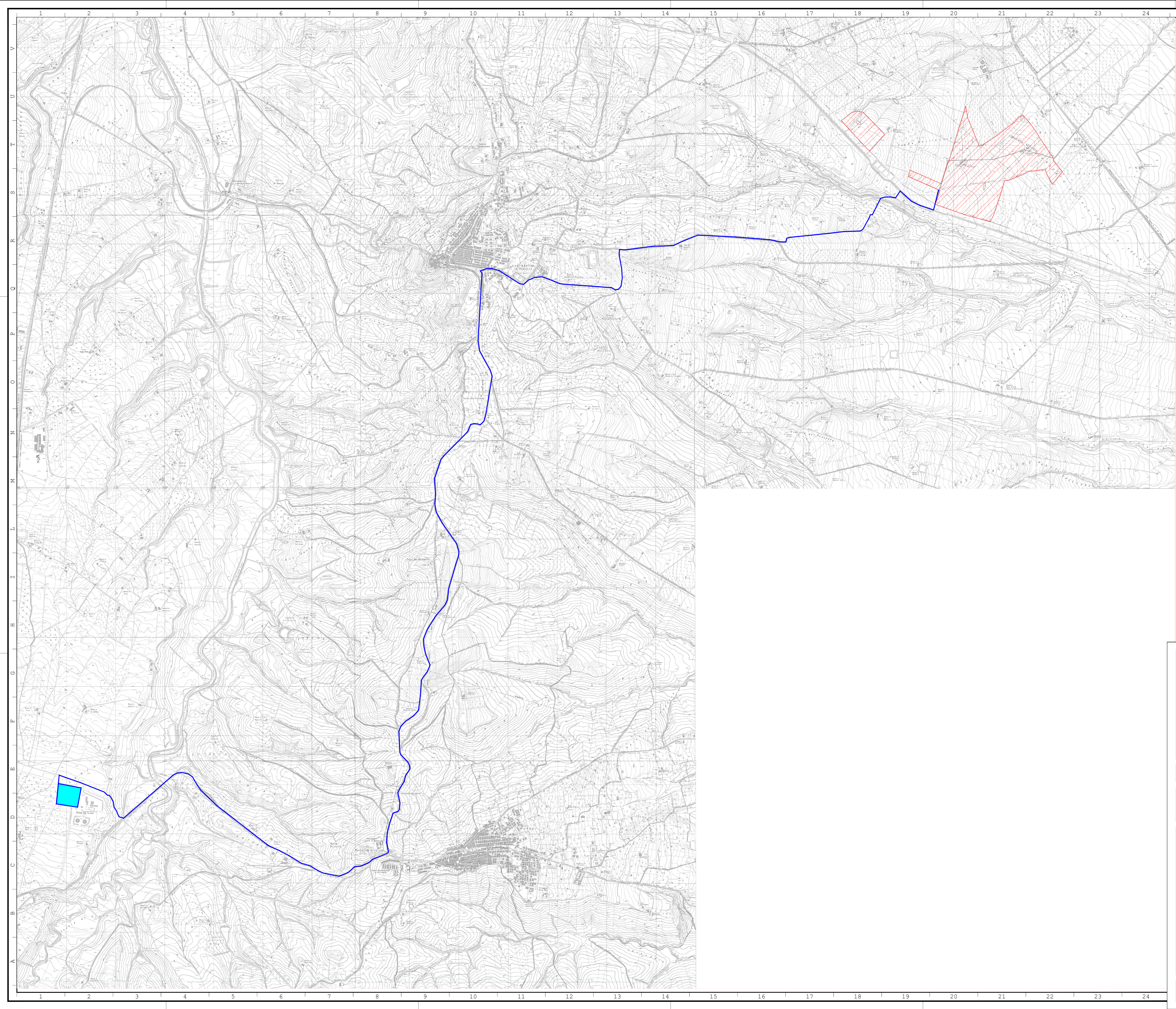

 *Impianto fotovoltaico*  
 *Elettrodotta*  
 *Stazione elettrica*

**CLIENTE:** AgriEko Campomarino srl  
Via G. Pastore 1/A - 86039 Termoli (CB)

**LOCALITA':** Terreni in agro di Campomarino (CB) individuati al N.C.T. al Foglio 46 Part. 30, 31, 35, 38, 39, 40, 41, 120, 122, 123, 124, 125, 126, 130, 135, 166, 168, 171 Foglio 39 Part. 75, 309

**OGGETTO:** Parco Agrivoltaico per la produzione congiunta di energia elettrica e coltivazione seminativa con immissione su RTN della potenza di picco di 46,75 MWp

**INQUADRAMENTO AREA DI INTERVENTO SU CTR**

COMM.	SETT.	TIP.	NUM.	DETT.	REV.	
02923	ELETT.	DISEGNO	12	ESECUTIVO	01	<b>CM_12</b>

REV.	DATA	DESCRIZIONE	RED.	VER.	APP.
1	20/12/2023	PRIMA EMISSIONE	AC-SC	EG	GM

**PROGETTAZIONE**

 **STUDIO EKO** s.r.l.  
Società di ingegneria  
Via Dante n. 6  
86039 TERMOLI (CB)  
Tel/Fax: +39 0875 81344  
E-mail: info@studioeko.it  
Pec: studioeko@pec.it  
www.studioeko.it  
P.IVA: IT0166470701

Proponente: AgriEko Campomarino srl

**GRUPPO DI PROGETTAZIONE:**  
Ing. Gianluca MEDULLI: progettazione generale, studio impatto ambientale, progettazione elettrica  
Ing. Ernesto STORTO: studio impatto acustico  
Dott. agr. Luciano GRILLI: studi e progettazione agronomica  
Dott. Rodolfo CARMIGNOLA: studi e indagini archeologiche  
Dott. geol. Camme MARINARO: studi e indagini geologiche e sismiche

Elaborato redatto da:  
Ing. Gianluca MEDULLI  
Ordine degli Ingegneri CB-A1310  
Studio Eko srl

TUTTI I DIRITTI SONO RISERVATI A NORMA DI LEGGE. Sono vietati la riproduzione e l'extrapolazione di parti senza la presenza di un'autorizzazione scritta da parte di Studio Eko srl. ALL RIGHTS RESERVED BY LAW. Reproduction and extrapolation of parts are prohibited without the presence of a written mandate from Studio Eko srl.