

CLIENTE:	AgriEko Campomarino srl Via G. Pastore 1/A - 86039 Termoli (CB)
LOCALITA':	Terreni in agro di Campomarino (CB) individuati al N.C.T. al Foglio 45 Part. 30, 31, 35, 38, 39, 40, 41, 120, 122, 123, 124, 125, 126, 130, 135, 166, 168, 171 Foglio 39 Part. 75, 309
OGGETTO:	Parco Agrivoltaico per la produzione congiunta di energia elettrica e coltivazione seminativa con immissione su RTN della potenza di picco di 46,75 MWp

INQUADRAMENTO AREA DI INTERVENTO SU IGM

COMM. 02923	SETT. ELETT.	TIP. DISEGNO	NUM. 19	DETT. ESECUTIVO	REV. 01	CM_19
----------------	-----------------	-----------------	------------	--------------------	------------	-------

REV.	DATA	DESCRIZIONE	RED.	VER.	APP.
1	20/12/2023	PRIMA EMISSIONE	AC - SC	EG	GM

<p>PROGETTAZIONE</p>  <p>STUDIO EKO' s.r.l. Società di Ingegneria Via Dante n. 6 86039 TERMOLI (CB) Tel/Fax: +39 0875 81344 E-mail: info@studioeko.biz Pec: studioeko@pec.it www.studioeko.biz P.IVA IT01658470701</p> 	<p>Proponente: AgriEko Campomarino srl</p> <hr style="width: 20%; margin: 10px auto;"/> <p>GRUPPO DI PROGETTAZIONE:</p> <table style="width: 100%; border: none;"> <tr> <td style="width: 50%;">Ing. Gianluca MEDULLI:</td> <td>progettazione generale, studio impatto ambientale, progettazione elettrica</td> </tr> <tr> <td>Ing. Ernesto STORTO:</td> <td>studio impatto acustico</td> </tr> <tr> <td>Dott. agr. Luciano GRILLI:</td> <td>studi e progettazione agronomica</td> </tr> <tr> <td>Dott. Rodolfo CARMAGNOLA:</td> <td>studi e indagini archeologiche</td> </tr> <tr> <td>Dott. geol. Carmine MARINARO:</td> <td>studi e indagini geologiche e sismiche</td> </tr> </table> <p style="text-align: center; margin-top: 20px;">Elaborato redatto da:</p> <p style="text-align: center;">Ing. Gianluca MEDULLI Ordine degli Ingegneri CB-A1310 Studio Eko' srl</p>	Ing. Gianluca MEDULLI:	progettazione generale, studio impatto ambientale, progettazione elettrica	Ing. Ernesto STORTO:	studio impatto acustico	Dott. agr. Luciano GRILLI:	studi e progettazione agronomica	Dott. Rodolfo CARMAGNOLA:	studi e indagini archeologiche	Dott. geol. Carmine MARINARO:	studi e indagini geologiche e sismiche
Ing. Gianluca MEDULLI:	progettazione generale, studio impatto ambientale, progettazione elettrica										
Ing. Ernesto STORTO:	studio impatto acustico										
Dott. agr. Luciano GRILLI:	studi e progettazione agronomica										
Dott. Rodolfo CARMAGNOLA:	studi e indagini archeologiche										
Dott. geol. Carmine MARINARO:	studi e indagini geologiche e sismiche										

Scala: 1:10.000

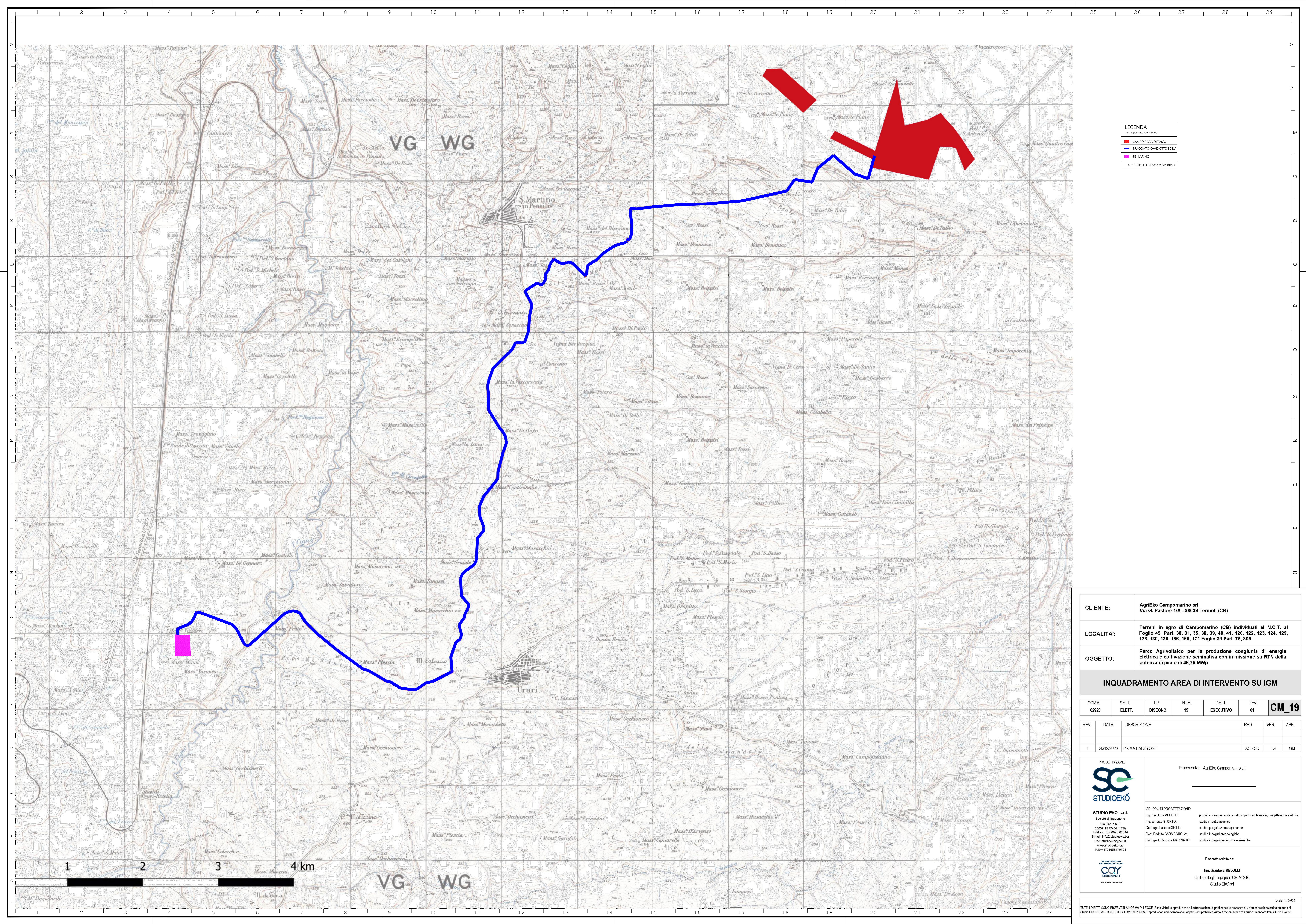

LEGENDA	
■	CAMPO AGRIVOLTAICO
—	TRACCIATO CAVIDOTTO 36 KV
■	SE LARINO
CORRUTTA: BOKRA 20M WGS84 UTM13	

CLIENTE:	AgriEko Campomarino srl Via G. Pastore 1/A - 86039 Termoli (CB)
LOCALITA':	Terreni in agro di Campomarino (CB) individuati al N.C.T. al Foglio 45 Part. 30, 31, 35, 38, 39, 40, 41, 120, 122, 123, 124, 125, 126, 130, 135, 166, 168, 171 Foglio 39 Part. 75, 309
OGGETTO:	Parco Agrivoltaico per la produzione congiunta di energia elettrica e coltivazione semestivale con immissione su RTN della potenza di picco di 46,76 MWp

INQUADRAMENTO AREA DI INTERVENTO SU IGM

COMM	SETT.	TIP.	NUM.	DETT.	REV.	
02923	ELETT.	DISSEGNO	19	ESECUTIVO	01	CM_19

REV.	DATA	DESCRIZIONE	RED.	VER.	APP.
1	2012/2023	PRIMA EMISSIONE	AC-SC	EG	GM

 STUDIO EKO s.r.l. Società di ingegneria Via Delfino n. 6 86039 TERMOLI (CB) Tel/Fax: +39 0875 81344 Email: info@studioeko.it Pec: studioeko@pec.it www.studioeko.it P. IVA 12765660701	Proponente: AgriEko Campomarino srl <hr/> GRUPPO DI PROGETTAZIONE: Ing. Gianluca MEDULLI: progettazione generale, studio impatto ambientale, progettazione elettrica Ing. Ernesto STORTO: studio impatto acustico Dott. agr. Luciano GRILLI: studi e progettazioni agronomiche Dott. Rodolfo CARMIGNOLA: studi e indagini archeologiche Dott. geol. Cammie MARINARO: studi e indagini geologiche e stamice
	Elaborato redatto da: Ing. Gianluca MEDULLI Ordine degli Ingegneri CB-A1310 Studio Eko srl

TUTTI I DIRITTI SONO RISERVATI A NORMA DI LEGGE. Sono vietati la riproduzione e l'esplicitazione di parti senza la presenza di un'autorizzazione scritta da parte di Studio Eko srl. ALL RIGHTS RESERVED BY LAW. Reproduction and extrapolation of parts are prohibited without the presence of a written mandate from Studio Eko srl.