

CLIENTE:	AgriEko Campomarino srl Via G. Pastore 1/A - 86039 Termoli (CB)
LOCALITA':	Terreni in agro di Campomarino (CB) individuati al N.C.T. al Foglio 45 Part. 30, 31, 35, 38, 39, 40, 41, 120, 122, 123, 124, 125, 126, 130, 135, 166, 168, 171 Foglio 39 Part. 75, 309
OGGETTO:	Parco Agrivoltaico per la produzione congiunta di energia elettrica e coltivazione seminativa con immissione su RTN della potenza di picco di 46,75 MWp

PARTICOLARE CABINA MT

COMM. 02923	SETT. ELETT.	TIP. DISEGNO	NUM. 66	DETT. ESECUTIVO	REV. 01	CM_66
----------------	-----------------	-----------------	------------	--------------------	------------	--------------

REV.	DATA	DESCRIZIONE	RED.	VER.	APP.
1	20/12/2023	PRIMA EMISSIONE	AC - SC	EG	GM

<p>PROGETTAZIONE</p>  <p>STUDIO EKO' s.r.l. Società di Ingegneria Via Dante n. 6 86039 TERMOLI (CB) Tel/Fax: +39 0875 81344 E-mail: info@studioeko.biz Pec: studioeko@pec.it www.studioeko.biz P.IVA IT01658470701</p> <p><small>SISTEMA DI GESTIONE DELL'ENERGIA CERTIFICATO</small></p>  <p><small>UNICER ENISO 9001:2015</small></p>	<p>Proponente: AgriEko Campomarino srl</p> <hr style="width: 20%; margin: 10px auto;"/> <p>GRUPPO DI PROGETTAZIONE:</p> <table style="width: 100%; border: none;"> <tr> <td style="width: 50%;">Ing. Gianluca MEDULLI:</td> <td>progettazione generale, studio impatto ambientale, progettazione elettrica</td> </tr> <tr> <td>Ing. Ernesto STORTO:</td> <td>studio impatto acustico</td> </tr> <tr> <td>Dott. agr. Luciano GRILLI:</td> <td>studi e progettazione agronomica</td> </tr> <tr> <td>Dott. Rodolfo CARMAGNOLA:</td> <td>studi e indagini archeologiche</td> </tr> <tr> <td>Dott. geol. Carmine MARINARO:</td> <td>studi e indagini geologiche e sismiche</td> </tr> </table> <p style="text-align: center; margin-top: 20px;">Elaborato redatto da:</p> <p style="text-align: center;">Ing. Gianluca MEDULLI Ordine degli Ingegneri CB-A1310 Studio Eko' srl</p>	Ing. Gianluca MEDULLI:	progettazione generale, studio impatto ambientale, progettazione elettrica	Ing. Ernesto STORTO:	studio impatto acustico	Dott. agr. Luciano GRILLI:	studi e progettazione agronomica	Dott. Rodolfo CARMAGNOLA:	studi e indagini archeologiche	Dott. geol. Carmine MARINARO:	studi e indagini geologiche e sismiche
Ing. Gianluca MEDULLI:	progettazione generale, studio impatto ambientale, progettazione elettrica										
Ing. Ernesto STORTO:	studio impatto acustico										
Dott. agr. Luciano GRILLI:	studi e progettazione agronomica										
Dott. Rodolfo CARMAGNOLA:	studi e indagini archeologiche										
Dott. geol. Carmine MARINARO:	studi e indagini geologiche e sismiche										

CABINE PARALLELO MEDIA TENSIONE E CABINA MONITORAGGIO / CONTROL ROOM

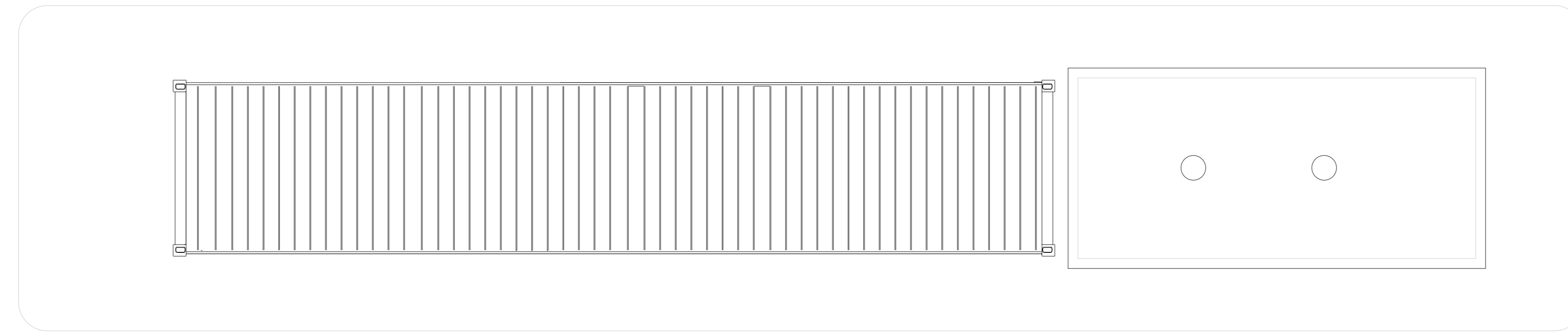

VISTA IN PIANTA

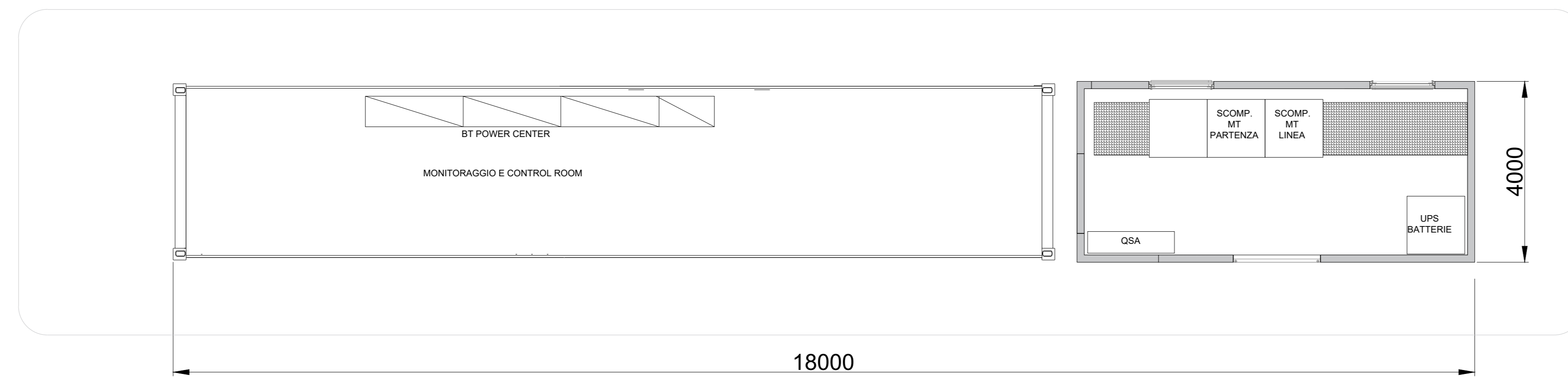

SEZIONE DALL'ALTO

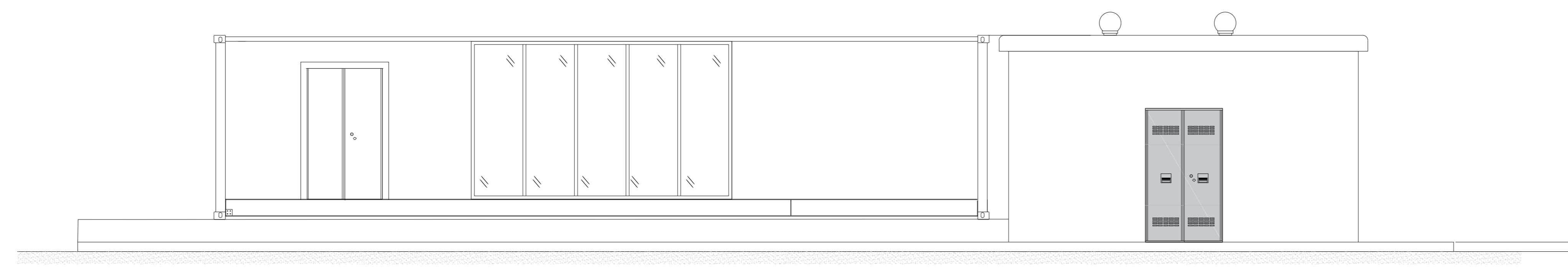

PROSPETTO FRONTALE

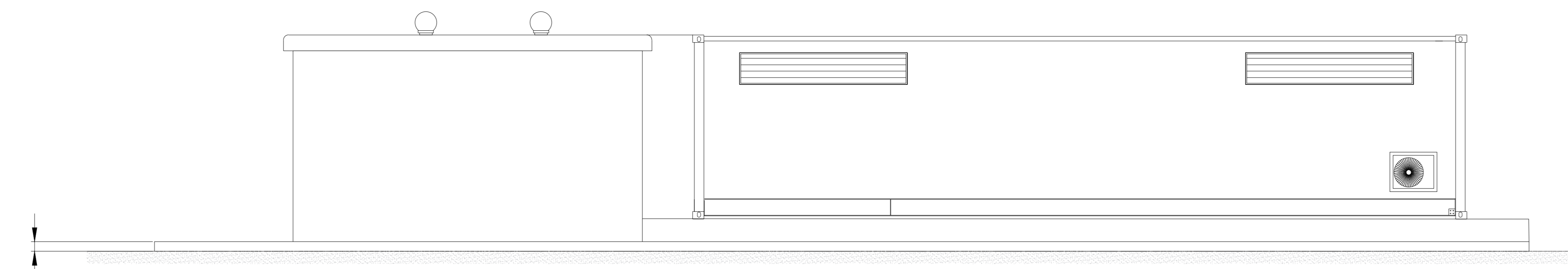

PROSPETTO POSTERIORE

CLIENTE:	AgriEko Campomarino srl Via G. Pastore 1/A - 86039 Termoli (CB)
LOCALITA':	Terreni in agro di Campomarino (CB) individuati al N.C.T. al Foglio 45 Part. 30, 31, 35, 36, 39, 40, 41, 120, 122, 123, 124, 125, 126, 130, 135, 166, 168, 171 e al Foglio 39 Part. 75 e 309.
OGGETTO:	Parco Agrivoltico per la produzione congiunta di energia elettrica con immissione su RTN e coltivazione seminativa della potenza di picco di 46,75 MWp
LAYOUT CABINA MT	

COMM. 02923	SETT. ELETT.	TIP. DISEGNO	NUM. 01	DETT. ESECUTIVO	REV. 01	CM 66
REV.	DATA	DESCRIZIONE	RED.	VER.	APP.	
1	29/11/2023	PRIMA EMISSIONE		SC	EG	GM

 STUDIO EKO s.r.l. Società di ingegneria Via Dante n. 6 86039 TERMOLI (CB) Tel/Fax: +39 0872 81144 E-mail: info@studioeko.biz P.ec: studioeko@pec.it www.studioeko.biz P.IVA IT01658470701	AgriEko Campomarino srl _____	
	IL PROGETTISTA E DIRETTORE DEI LAVORI Ing. Gianluca MERRILLI Ordine degli Ingegneri CB-A1310 Studio Eko srl	
	IMPRESA ESECUTRICE Studio Eko srl	

Modello Mod. Relazione rev1 FILE
 TUTTI I DIRITTI SONO RISERVATI A NORMA DI LEGGE. Sono vietata la riproduzione e l'adattamento di parti senza la presenza di un'autorizzazione scritta da parte di Studio Eko srl. (ALL RIGHTS RESERVED BY LAW. Reproduction and extrapolation of parts are prohibited without the presence of a written mandate from Studio Eko srl.)