

CLIENTE:	AgriEko Campomarino srl Via G. Pastore 1/A - 86039 Termoli (CB)
LOCALITA':	Terreni in agro di Campomarino (CB) individuati al N.C.T. al Foglio 45 Part. 30, 31, 35, 38, 39, 40, 41, 120, 122, 123, 124, 125, 126, 130, 135, 166, 168, 171 Foglio 39 Part. 75, 309
OGGETTO:	Parco Agrivoltaico per la produzione congiunta di energia elettrica e coltivazione seminativa con immissione su RTN della potenza di picco di 46,75 MWp

FOTOSIMULAZIONI

COMM. 02923	SETT. ELETT.	TIP. DISEGNO	NUM. 76	DETT. ESECUTIVO	REV. 01	CM_76
-----------------------	------------------------	------------------------	-------------------	---------------------------	-------------------	--------------

REV.	DATA	DESCRIZIONE	RED.	VER.	APP.
1	20/12/2023	PRIMA EMISSIONE	AC - SC	EG	GM

<p>PROGETTAZIONE</p>  <p>STUDIO EKO' s.r.l. Società di Ingegneria Via Dante n. 6 86039 TERMOLI (CB) Tel/Fax: +39 0875 81344 E-mail: info@studioeko.biz Pec: studioeko@pec.it www.studioeko.biz P.IVA IT01658470701</p> <p><small>SISTEMA DI GESTIONE DELL'ENERGIA CERTIFICATO</small></p>  <p><small>UNICER ENISO 9001:2015</small></p>	<p>Proponente: AgriEko Campomarino srl</p> <hr style="width: 20%; margin: 10px auto;"/> <p>GRUPPO DI PROGETTAZIONE:</p> <table style="width: 100%; border: none;"> <tr> <td style="width: 50%;">Ing. Gianluca MEDULLI:</td> <td>progettazione generale, studio impatto ambientale, progettazione elettrica</td> </tr> <tr> <td>Ing. Ernesto STORTO:</td> <td>studio impatto acustico</td> </tr> <tr> <td>Dott. agr. Luciano GRILLI:</td> <td>studi e progettazione agronomica</td> </tr> <tr> <td>Dott. Rodolfo CARMAGNOLA:</td> <td>studi e indagini archeologiche</td> </tr> <tr> <td>Dott. geol. Carmine MARINARO:</td> <td>studi e indagini geologiche e sismiche</td> </tr> </table> <p style="text-align: center; margin-top: 20px;">Elaborato redatto da:</p> <p style="text-align: center;">Ing. Gianluca MEDULLI Ordine degli Ingegneri CB-A1310 Studio Eko' srl</p>	Ing. Gianluca MEDULLI:	progettazione generale, studio impatto ambientale, progettazione elettrica	Ing. Ernesto STORTO:	studio impatto acustico	Dott. agr. Luciano GRILLI:	studi e progettazione agronomica	Dott. Rodolfo CARMAGNOLA:	studi e indagini archeologiche	Dott. geol. Carmine MARINARO:	studi e indagini geologiche e sismiche
Ing. Gianluca MEDULLI:	progettazione generale, studio impatto ambientale, progettazione elettrica										
Ing. Ernesto STORTO:	studio impatto acustico										
Dott. agr. Luciano GRILLI:	studi e progettazione agronomica										
Dott. Rodolfo CARMAGNOLA:	studi e indagini archeologiche										
Dott. geol. Carmine MARINARO:	studi e indagini geologiche e sismiche										



FOTOSIMULAZIONE - Punto di ripresa 1 - Foto Drone



FOTOSIMULAZIONE - Punto di ripresa 2 - Foto Drone

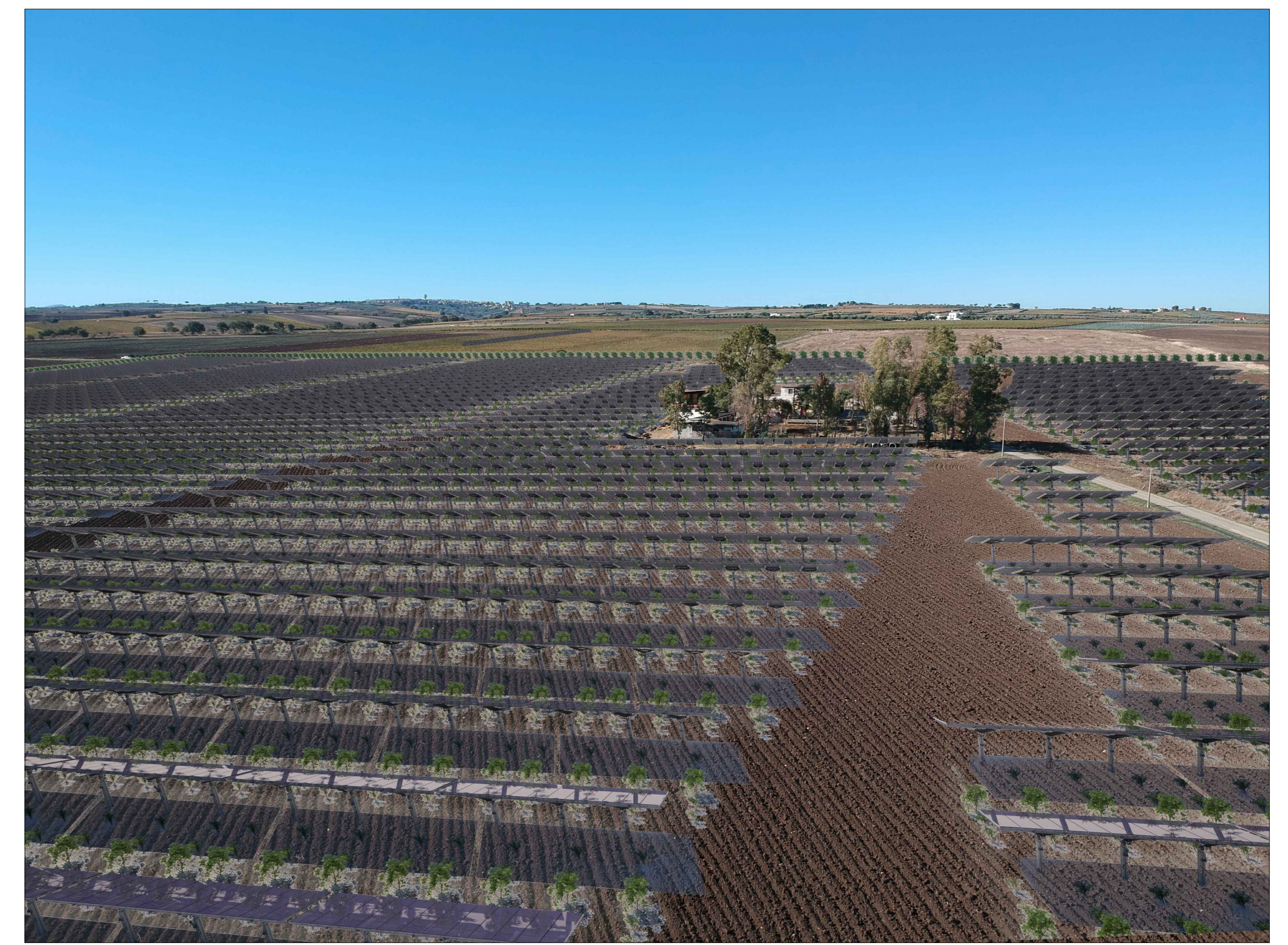

FOTOSIMULAZIONE - Punto di ripresa 3 - Foto Drone



FOTOSIMULAZIONE - Punto di ripresa 4 - Foto Drone



FOTOSIMULAZIONE - Punto di ripresa 5 - Foto Drone



DESCRIZIONE:

Le riprese fotografiche sono state eseguite al reale con utilizzo di Drone con risoluzione 4K, scattate in un giorno con piena luminosità e in assenza di nuvole.

Programmi utilizzati:

Costruzione modello 3D : Revit
Costruzione modello digitale fascia mitigazione .Twinmotion
Contestualizzazione su foto reali : Photoshop

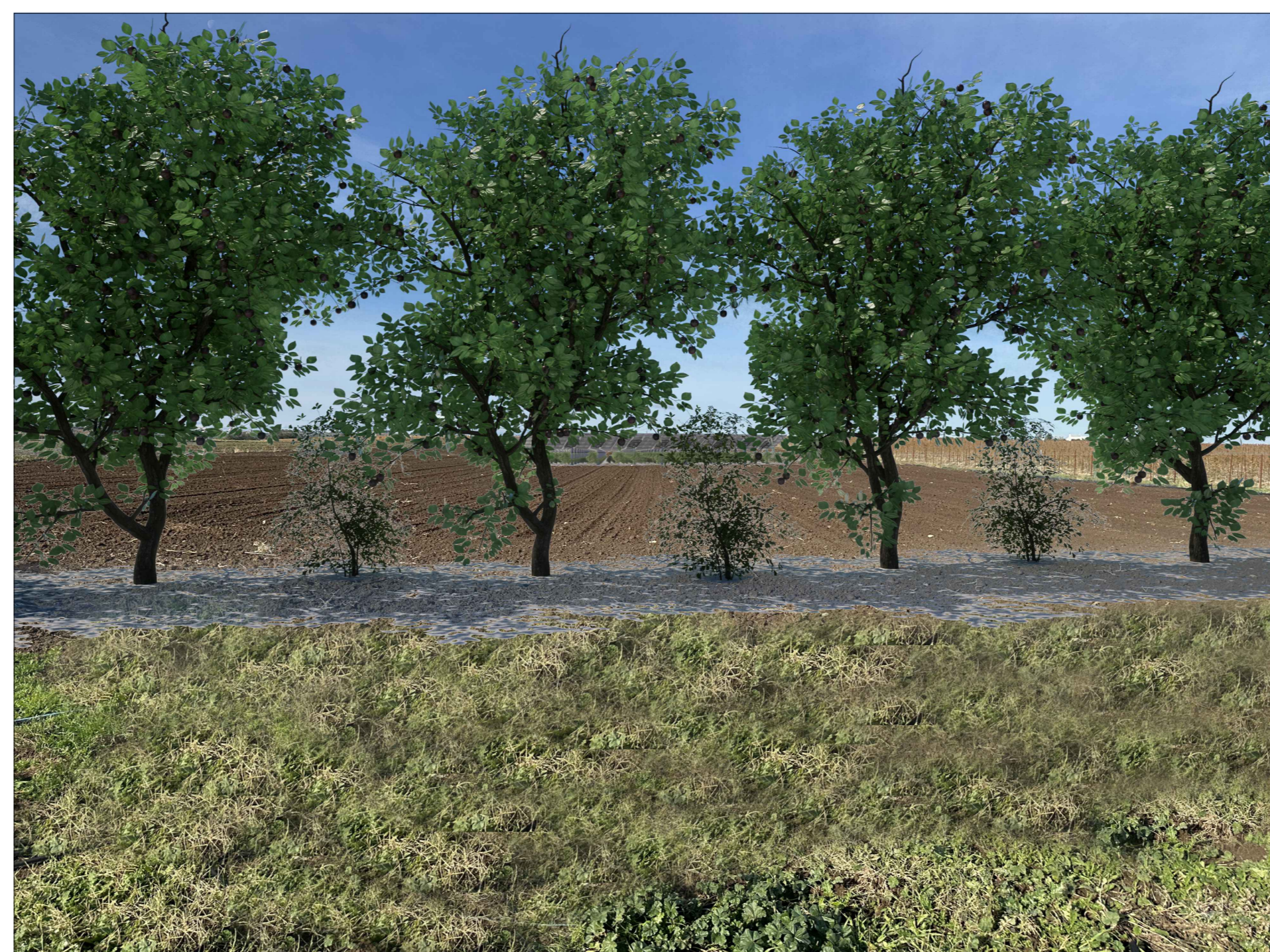
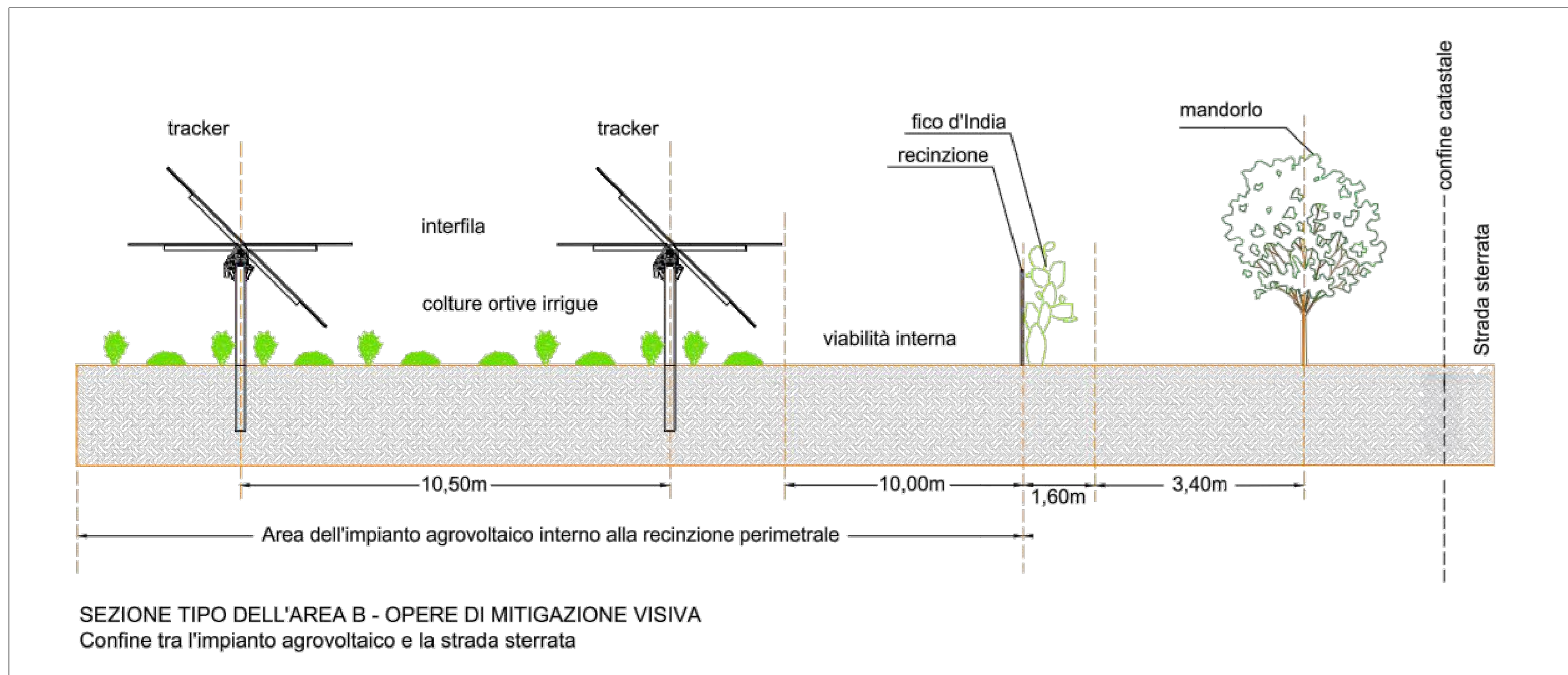

FOTOSIMULAZIONE - Punto di ripresa 6 - Foto Drone

CLIENTE:	AgriEko Campomarino srl Via G. Pastore 11A - 66039 Termoli (CB)					
LOCALITA':	Terreni in agro di Campomarino (CB) individuati al N.C.T. al Foglio 45 Part. 30, 31, 35, 38, 39, 40, 41, 120, 122, 123, 124, 125, 126, 130, 135, 166, 168, 171 Foglio 39 Part. 75, 309					
OGGETTO:	Parco Agrivoltaico per la produzione congiunta di energia elettrica e coltivazione seminativa con immissione su RTN della potenza di picco di 46,75 MWp					
FOTOSIMULAZIONI						
COMM. 02923	SETT. ELETT.	TIP. DIS.	NUM. 01	DETT. ESECUTIVO	REV. 01	CM_76
REV.	DATA	DESCRIZIONE	RED.	VER.	APP.	
1	20/12/2023	PRIMA EMISSIONE		AC-SC	EG	GM
<p>STUDIO EKO s.r.l. Società di ingegneria Via Dante n. 6 66039 TERMOLI (CB) Tel/Fax: +39 0872 81844 E-mail: info@studioeko.it Pec: studioeko@pec.it www.studioeko.it P.IVA IT01658470701</p>			<p>Proprietà: AgriEko Campomarino srl</p> <p>GRUPPO DI PROGETTAZIONE: Ing. Gianluca MEDULLI: progettazione generale, studio impatto ambientale, progettazione elettrica Dott. agr. Luciano GRILLI: studio impatto acustico Dott. Rosalia CARACIACOLA: studi e progettazione agronomica Dott. geol. Carmine MARRARO: studi e indagini geologiche e sismiche</p> <p>Elaborato redatto da: Ing. Gianluca MEDULLI Ordine degli Ingegneri CB-A1310 Studio Eko srl</p>			

TUTTI I DIRITTI SONO RISERVATI A NORMA DI LEGGE. Sono vietata la riproduzione e l'impaginazione di parti senza la presenza di un'autorizzazione scritta da parte di Studio Eko srl. (ALL RIGHTS RESERVED BY LAW. Reproduction and extraction of parts are prohibited without the presence of a written mandate from Studio Eko srl.)