

REGIONE
BASILICATA



Comune
LATERZA



Comune
MATERA



Comune
CASTELLANETA



Provincia
MATERA



**PROGETTO DEFINITIVO PER LA REALIZZAZIONE DI UN IMPIANTO
EOLICO DENOMINATO "MATERA" COSTITUITO DA
14 AEROGENERATORI CON POTENZA COMPLESSIVA DI 89,4 MW
E RELATIVE OPERE DI CONNESSIONE ALLA R.T.N.**

CARTA DELLA VISIBILITA'

ELABORATO

A.4.4

PROPONENTE:

SANTERAMO WIND S.R.L.
Contrada Cacapentima snc
74014 Laterza (TA)
pec: santeramowind@pec.it

cod. id.: E-MASAN

CONSULENTI:

Dott.ssa Elisabetta Nanni

Dott. Ing. Rocco CARONE

Dott. Biol. Fau. Lorenzo GAUDIANO

Dott. Geol. Michele VALERIO

PROGETTISTI:



Via Caduti di Nassiriya 55
70124 Bari (BA)
e-mail: atechsrl@libero.it
pec: atechsri@legalmail.it

STUDIO PM SRL
Via dell'Artigianato 27 75100 Matera (MT)
e-mail: paolo.montefinese@pm-studio
pec: studiopm@mypec.eu

DIRETTORE TECNICO
Dott. Ing. Orazio TRICARICO
Ordine ingegneri di Bari n. 4985



Dott. Ing. Paolo MONTEFINESE
Ordine ingegneri di Matera n. 968



Dott. Ing. Alessandro ANTEZZA
Ordine ingegneri di Bari n. 10743



| | | | | | |
|----------|---------------|---------|------------|-----------|---------------------|
| | | | | | |
| 0 | Febbraio 2024 | B.C.C | A.A. | O.T. | Progetto definitivo |
| EM./REV. | DATA | REDATTO | VERIFICATO | APPROVATO | DESCRIZIONE |

CARTA DELLA VISIBILITA' DEL SUOLO









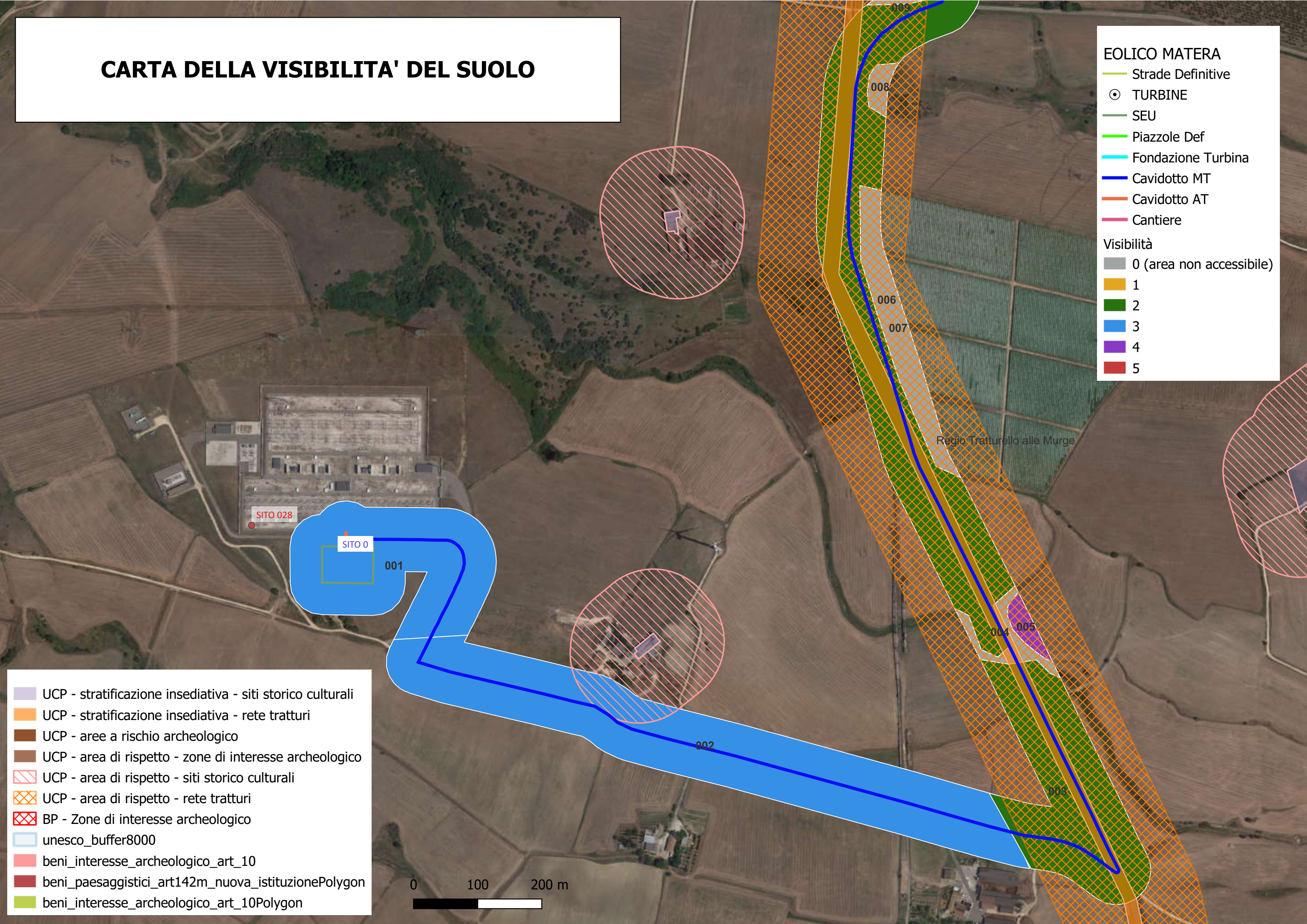

EOLICO MATERA

-  Strade Definitive
-  TURBINE
-  SEU
-  Piazzole Def
-  Fondazione Turbina
-  Cavidotto MT
-  Cavidotto AT
-  Cantiere

Visibilità

-  0 (area non accessibile)
-  1
-  2
-  3
-  4
-  5



-  UCP - stratificazione insediativa - siti storico culturali
-  UCP - stratificazione insediativa - rete tratturi
-  UCP - aree a rischio archeologico
-  UCP - area di rispetto - zone di interesse archeologico
-  UCP - area di rispetto - siti storico culturali
-  UCP - area di rispetto - rete tratturi
-  BP - Zone di interesse archeologico
-  unesco_buffer8000
-  beni_interesse_archeologico_art_10
-  beni_paesaggistici_art142m_nuova_istituzionePolygon
-  beni_interesse_archeologico_art_10Polygon

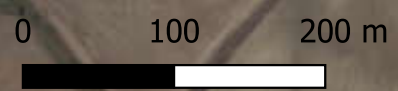

CARTA DELLA VISIBILITA' DEL SUOLO

Regio Tratturello Martinese

013

014

017

015

016

Regio Tratturello alle Murge

012

011

010

005

009

008

0 100 200 m

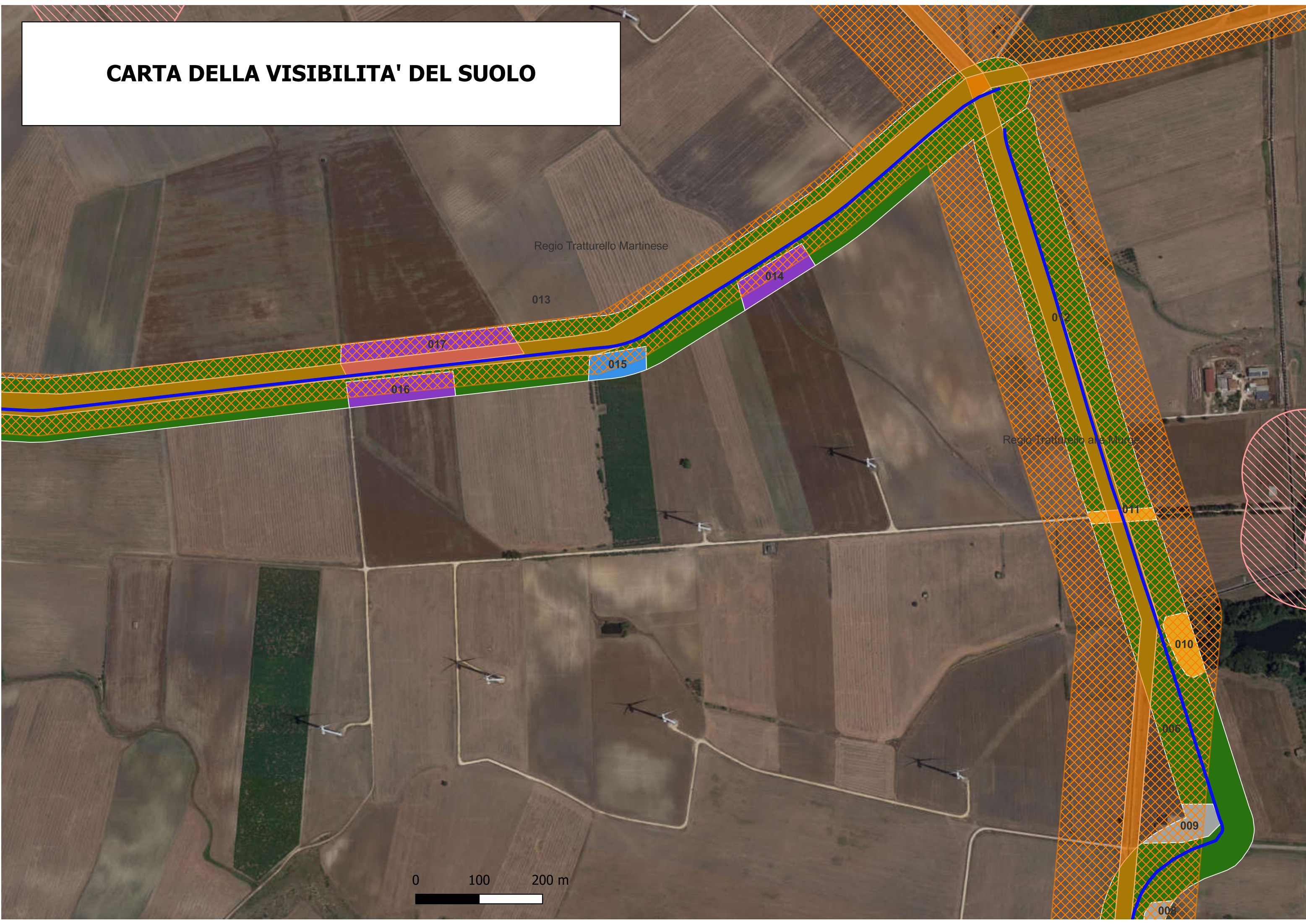

CARTA DELLA VISIBILITA' DEL SUOLO

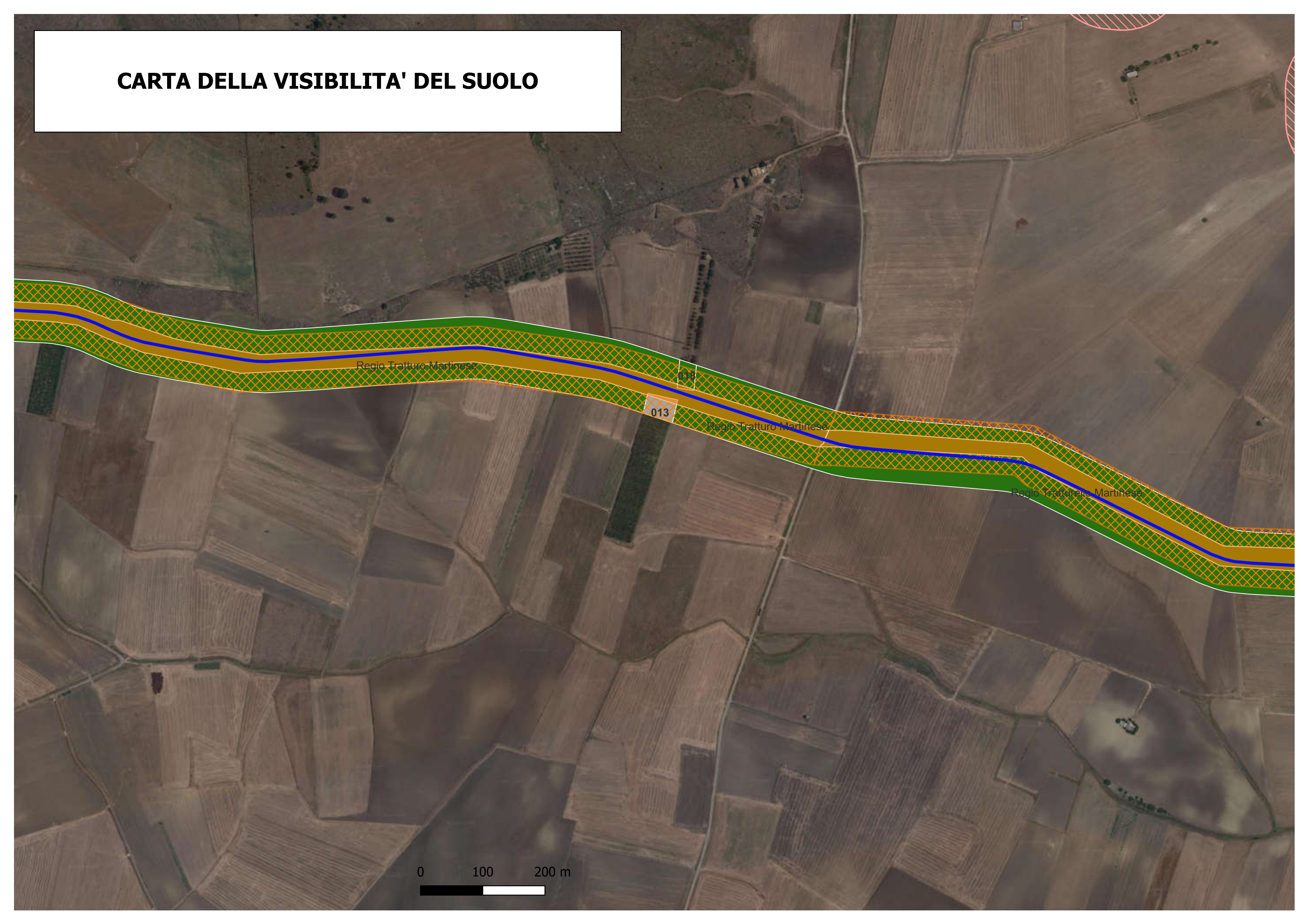

Regio Tratturo Martinese

013

Regio Tratturo Martinese

Regio Caborello Martinese

0 100 200 m

CARTA DELLA VISIBILITA' DEL SUOLO

SITO 019

019 - Flegio Tratturo Martinese

020

0 100 200 m



CARTA DELLA VISIBILITA' DEL SUOLO

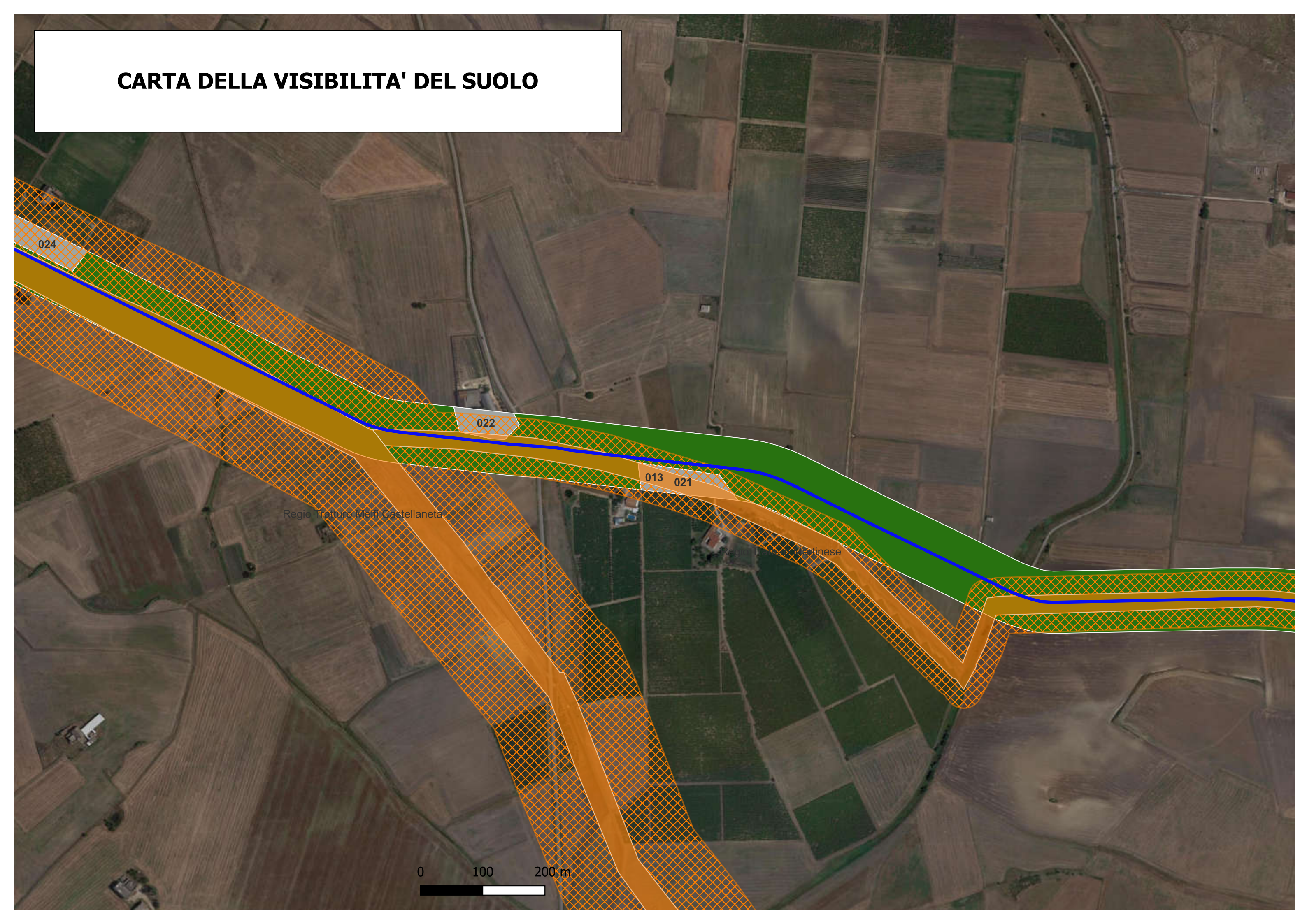

CARTA DELLA VISIBILITA' DEL SUOLO

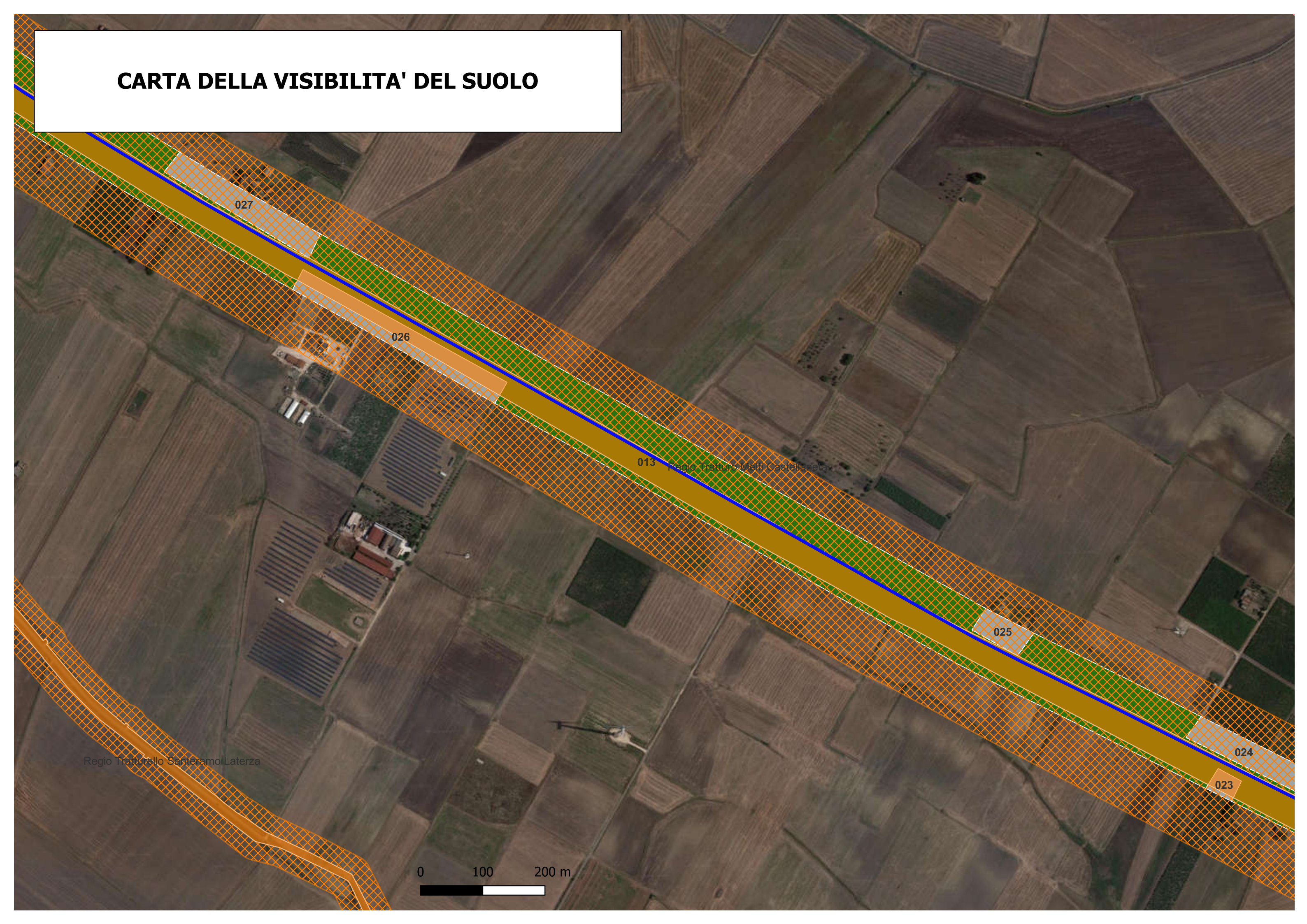

027

026

013

025

024

023

Regio Tratturolo Santeramo Laterza

Regio Dottor Melli Castellana Grotte

0 100 200 m

CARTA DELLA VISIBILITA' DEL SUOLO

SITO 015

SITO 016

030

028

031

032

0 100 200 m

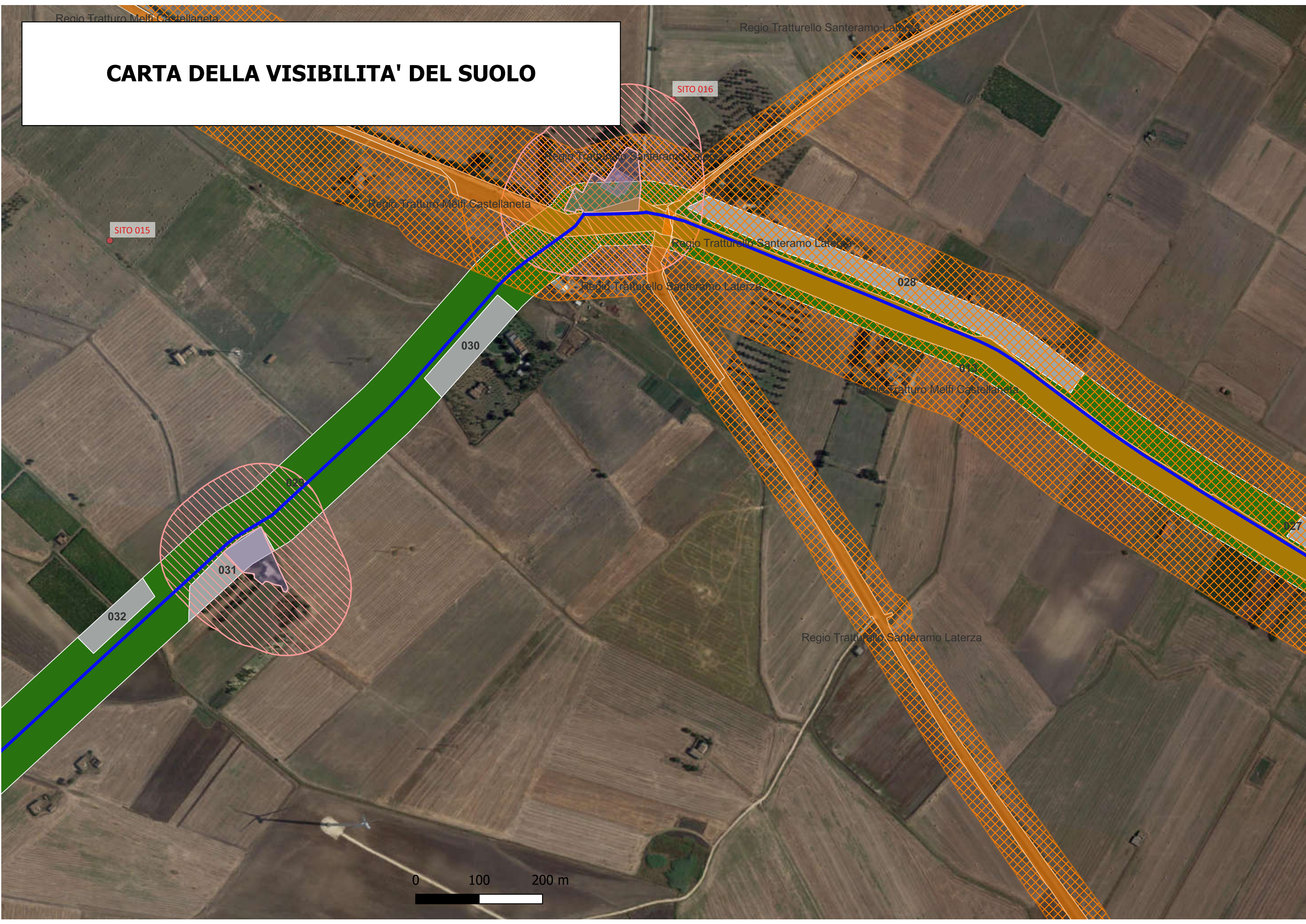
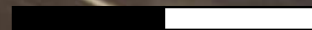

CARTA DELLA VISIBILITA' DEL SUOLO

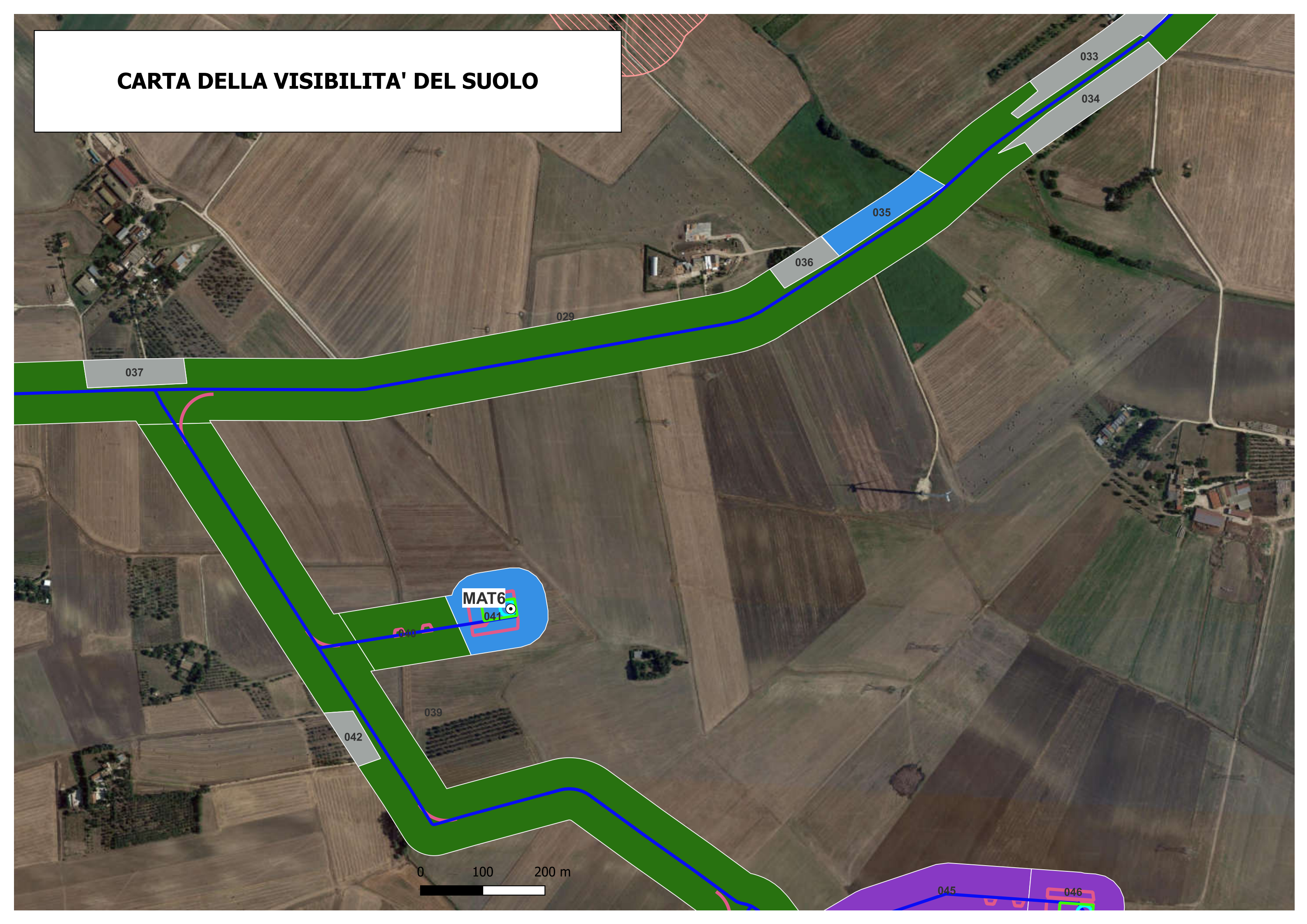

CARTA DELLA VISIBILITA' DEL SUOLO

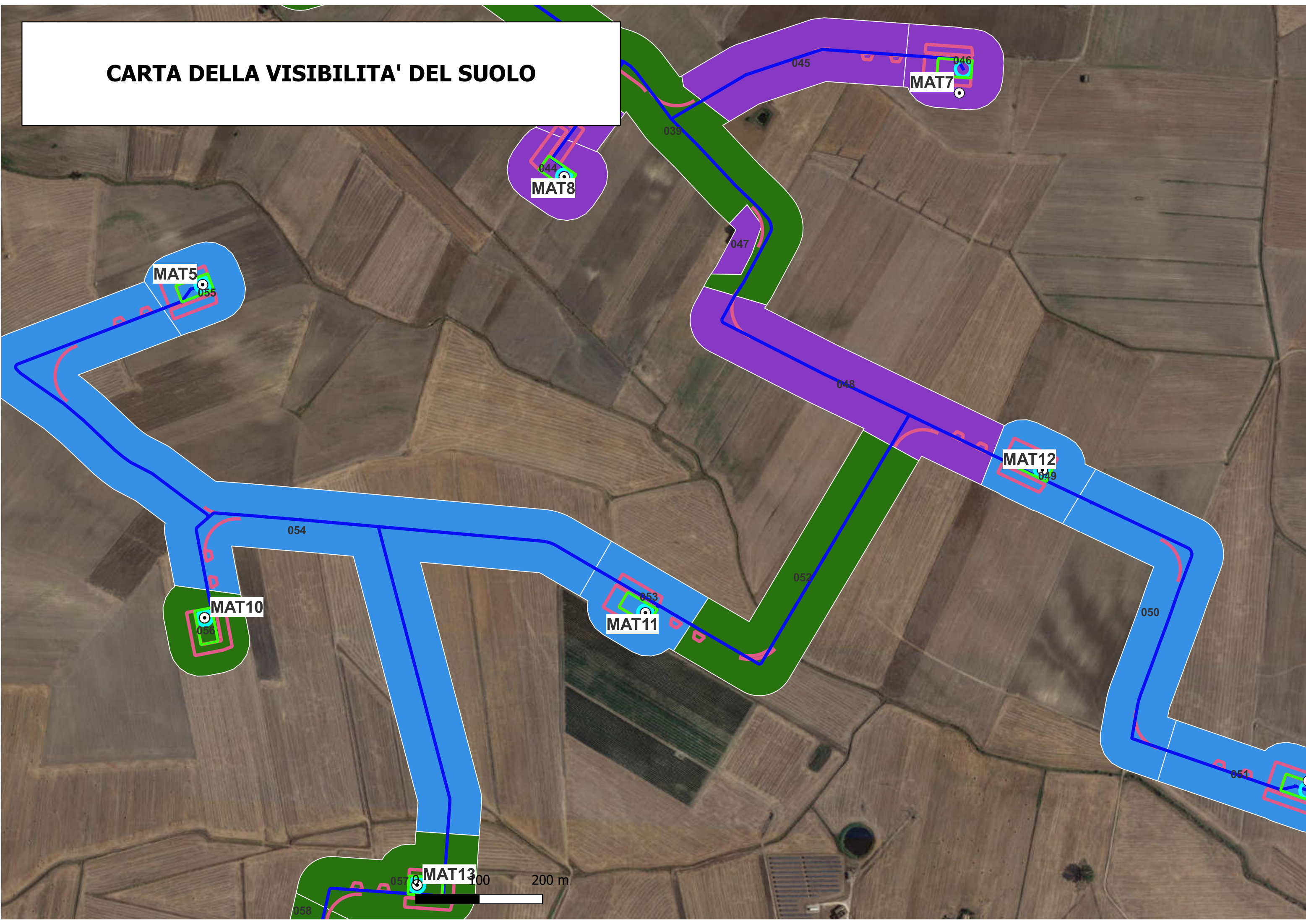

CARTA DELLA VISIBILITA' DEL SUOLO

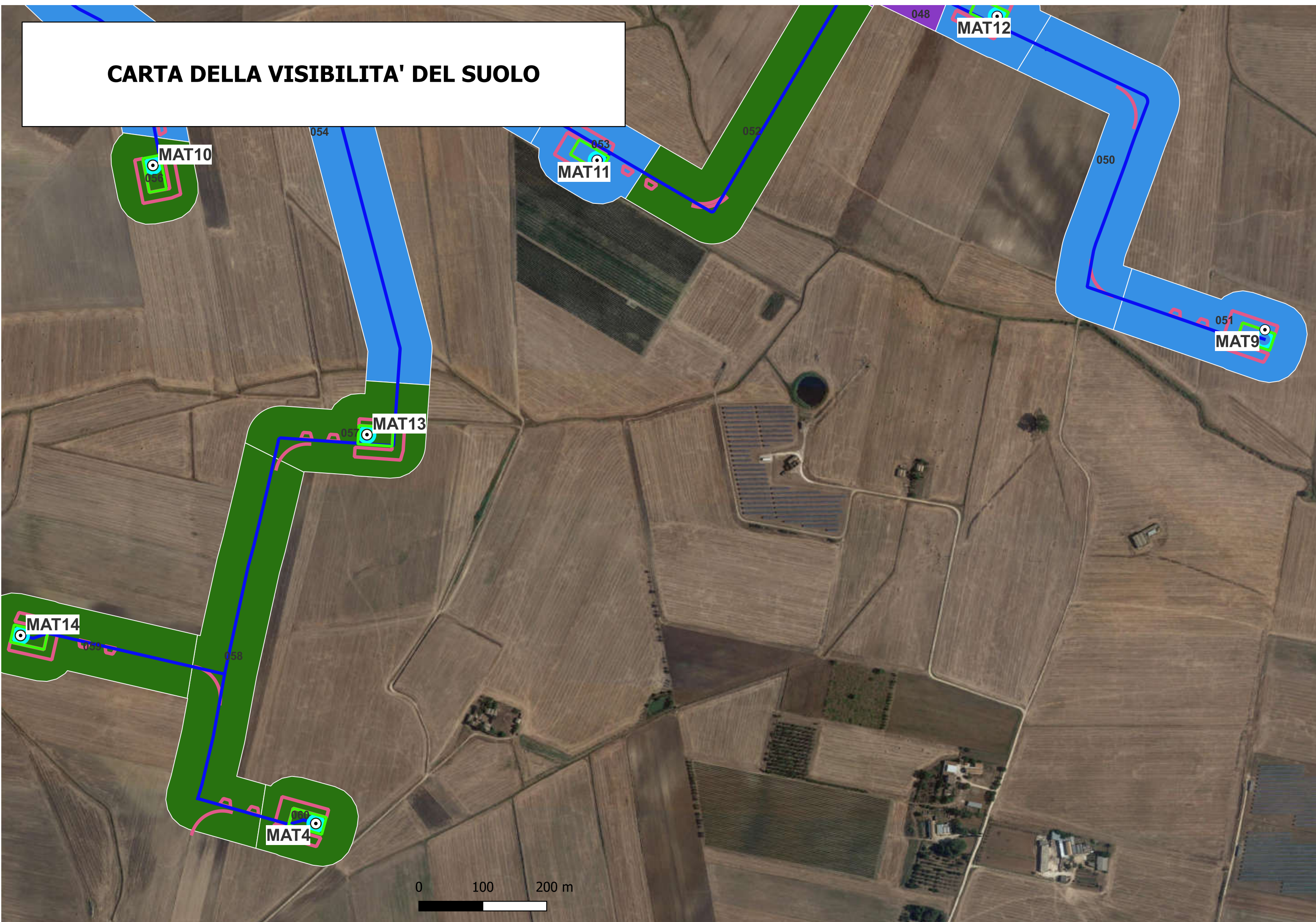

0 100 200 m

CARTA DELLA VISIBILITA' DEL SUOLO

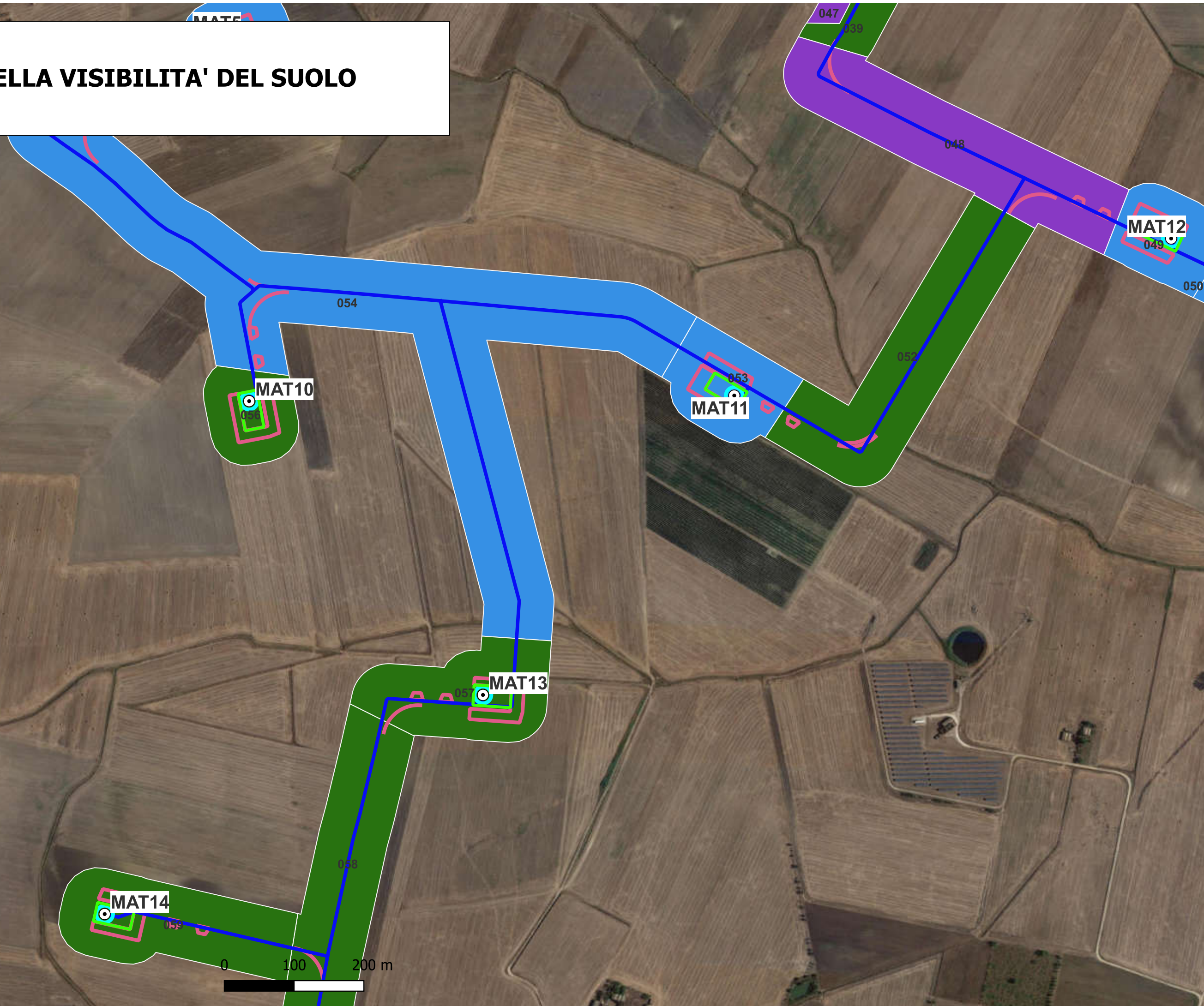

CARTA DELLA VISIBILITA' DEL SUOLO



CARTA DELLA VISIBILITA' DEL SUOLO

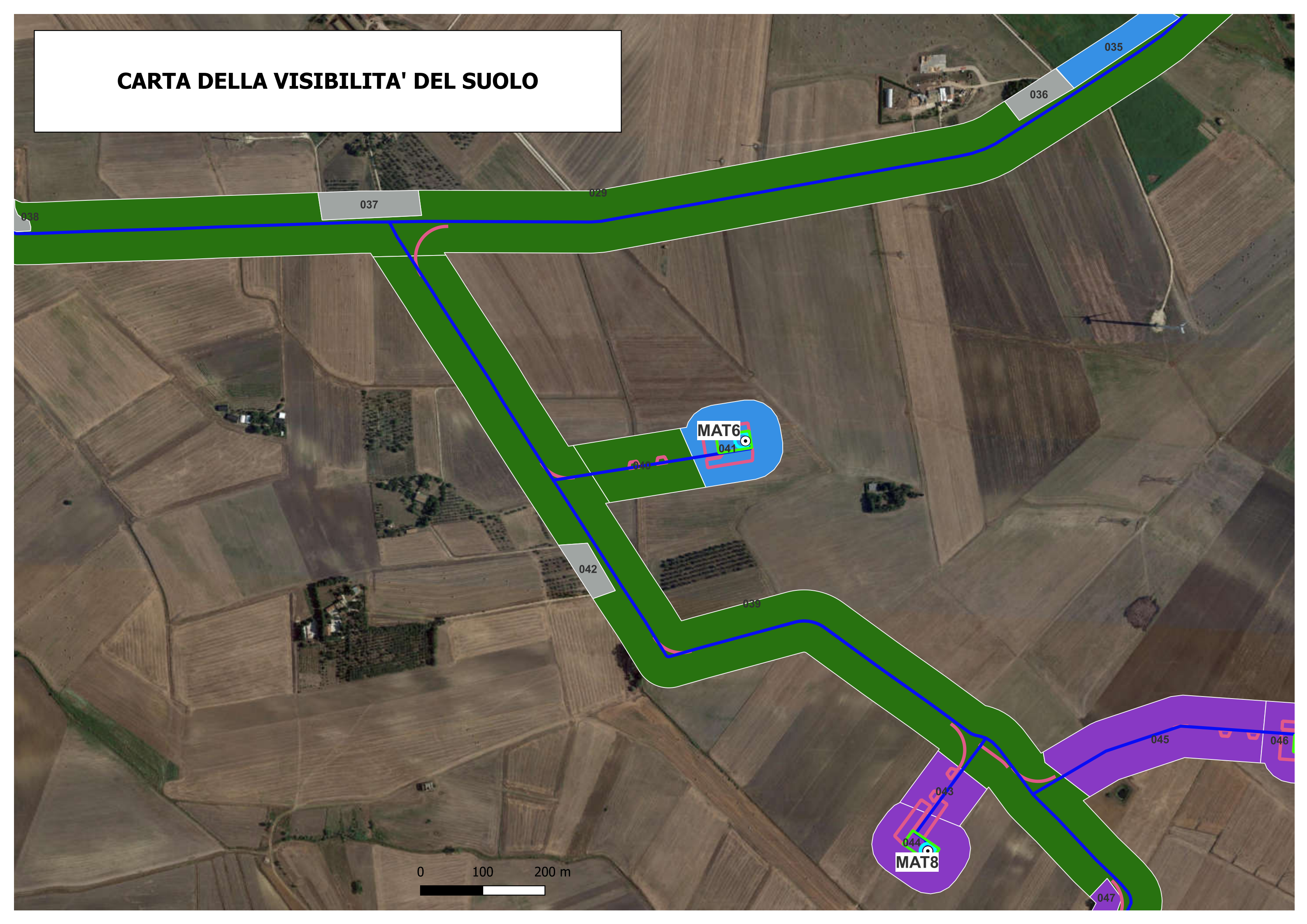

0 100 200 m

CARTA DELLA VISIBILITA' DEL SUOLO

EOLICO MATERA

- Strade Definitive
- TURBINE
- SEU
- Piazzole Def
- Fondazione Turbina
- Cavidotto MT
- Cavidotto AT
- Cantiere

Visibilità

- 0 (area non accessibile)
- 1
- 2
- 3
- 4
- 5

- UCP - stratificazione insediativa - siti storico culturali
- UCP - stratificazione insediativa - rete tratturi
- UCP - aree a rischio archeologico
- UCP - area di rispetto - zone di interesse archeologico
- UCP - area di rispetto - siti storico culturali
- UCP - area di rispetto - rete tratturi
- BP - Zone di interesse archeologico
- unesco_buffer8000
- beni_interesse_archeologico_art_10
- beni_paesaggistici_art142m_nuova_istituzionePolygon
- beni_interesse_archeologico_art_10Polygon

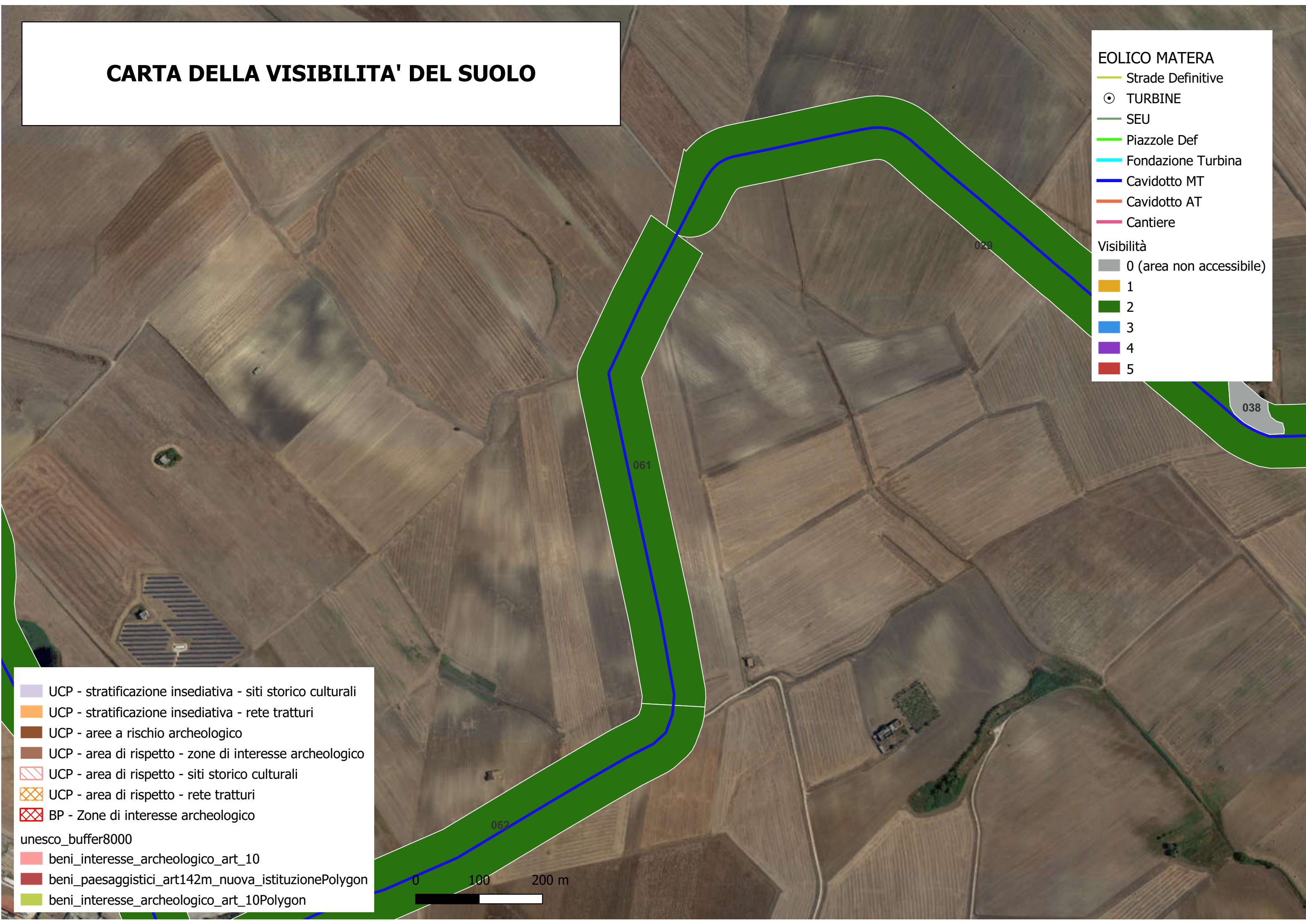

CARTA DELLA VISIBILITA' DEL SUOLO

EOLICO MATERA

- Strade Definitive
- ⊙ TURBINE
- SEU
- Piazzole Def
- Fondazione Turbina
- Cavidotto MT
- Cavidotto AT
- Cantiere

Visibilità

- 0 (area non accessibile)
- 1
- 2
- 3
- 4
- 5

- UCP - stratificazione insediativa - siti storico culturali
- UCP - stratificazione insediativa - rete tratturi
- UCP - aree a rischio archeologico
- UCP - area di rispetto - zone di interesse archeologico
- UCP - area di rispetto - siti storico culturali
- UCP - area di rispetto - rete tratturi
- BP - Zone di interesse archeologico
- unesco_buffer8000
- beni_interesse_archeologico_art_10
- beni_paesaggistici_art142m_nuova_istituzionePolygon
- beni_interesse_archeologico_art_10Polygon

0 100 200 m



CARTA DELLA VISIBILITA' DEL SUOLO

MAT2

065

064

069

063

EOLICO MATERA

- Strade Definitive
- TURBINE
- SEU
- Piazzole Def
- Fondazione Turbina
- Cavidotto MT
- Cavidotto AT
- Cantiere

Visibilità

- 0 (area non accessibile)
- 1
- 2
- 3
- 4
- 5

- UCP - stratificazione insediativa - siti storico culturali
- UCP - stratificazione insediativa - rete tratturi
- UCP - aree a rischio archeologico
- UCP - area di rispetto - zone di interesse archeologico
- UCP - area di rispetto - siti storico culturali
- UCP - area di rispetto - rete tratturi
- BP - Zone di interesse archeologico
- unesco_buffer8000
- beni_interesse_archeologico_art_10
- beni_paesaggistici_art142m_nuova_istituzionePolygon
- beni_interesse_archeologico_art_10Polygon

0 100 200 m



CARTA DELLA VISIBILITA' DEL SUOLO

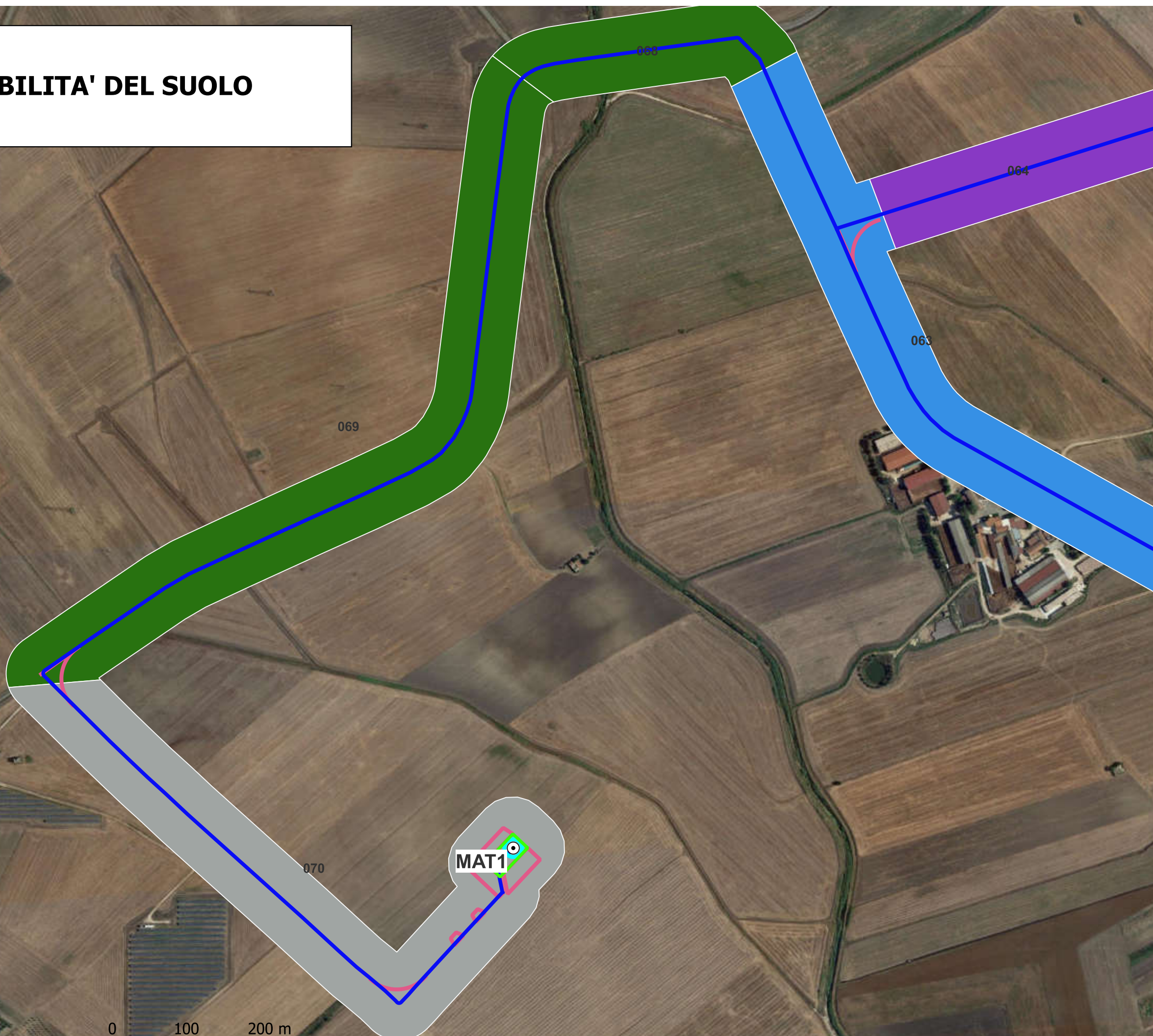

0 100 200 m