

REGIONE
BASILICATA



Comune
LATERZA



Comune
MATERA



Comune
CASTELLANETA



Provincia
MATERA



**PROGETTO DEFINITIVO PER LA REALIZZAZIONE DI UN IMPIANTO
EOLICO DENOMINATO "MATERA" COSTITUITO DA
14 AEROGENERATORI CON POTENZA COMPLESSIVA DI 89,4 MW
E RELATIVE OPERE DI CONNESSIONE ALLA R.T.N.**

STUDIO IMPATTO AMBIENTALE
Allegati Grafici

ELABORATO

A.17.1.0.d

PROPONENTE:

SANTERAMO WIND S.R.L.
Contrada Cacapentima snc
74014 Laterza (TA)
pec: santeramowind@pec.it

cod. id.: E-MASAN

CONSULENTI:

Dott.ssa Elisabetta Nanni
Dott. Ing. Rocco CARONE
Dott. Biol. Fau. Lorenzo GAUDIANO
Dott. Geol. Michele VALERIO

PROGETTISTI:



Via Caduti di Nassiriya 55
70124 Bari (BA)
e-mail: atechsrl@libero.it
pec: atechsrl@legalmail.it

STUDIO PM SRL
Via dell'Artigianato 27 75100 Matera (MT)
e-mail: paolo.montefinese@pm-studio
pec: studiopm@mypec.eu

DIRETTORE TECNICO
Dott. Ing. Orazio TRICARICO
Ordine ingegneri di Bari n. 4985



Dott. Ing. Paolo MONTEFINESE
Ordine ingegneri di Matera n. 968



Dott. Ing. Alessandro ANTEZZA
Ordine ingegneri di Bari n. 10743



0	Febbraio 2024	B.C.C	A.A.	O.T.	Progetto definitivo
EM./REV.	DATA	REDATTO	VERIFICATO	APPROVATO	DESCRIZIONE

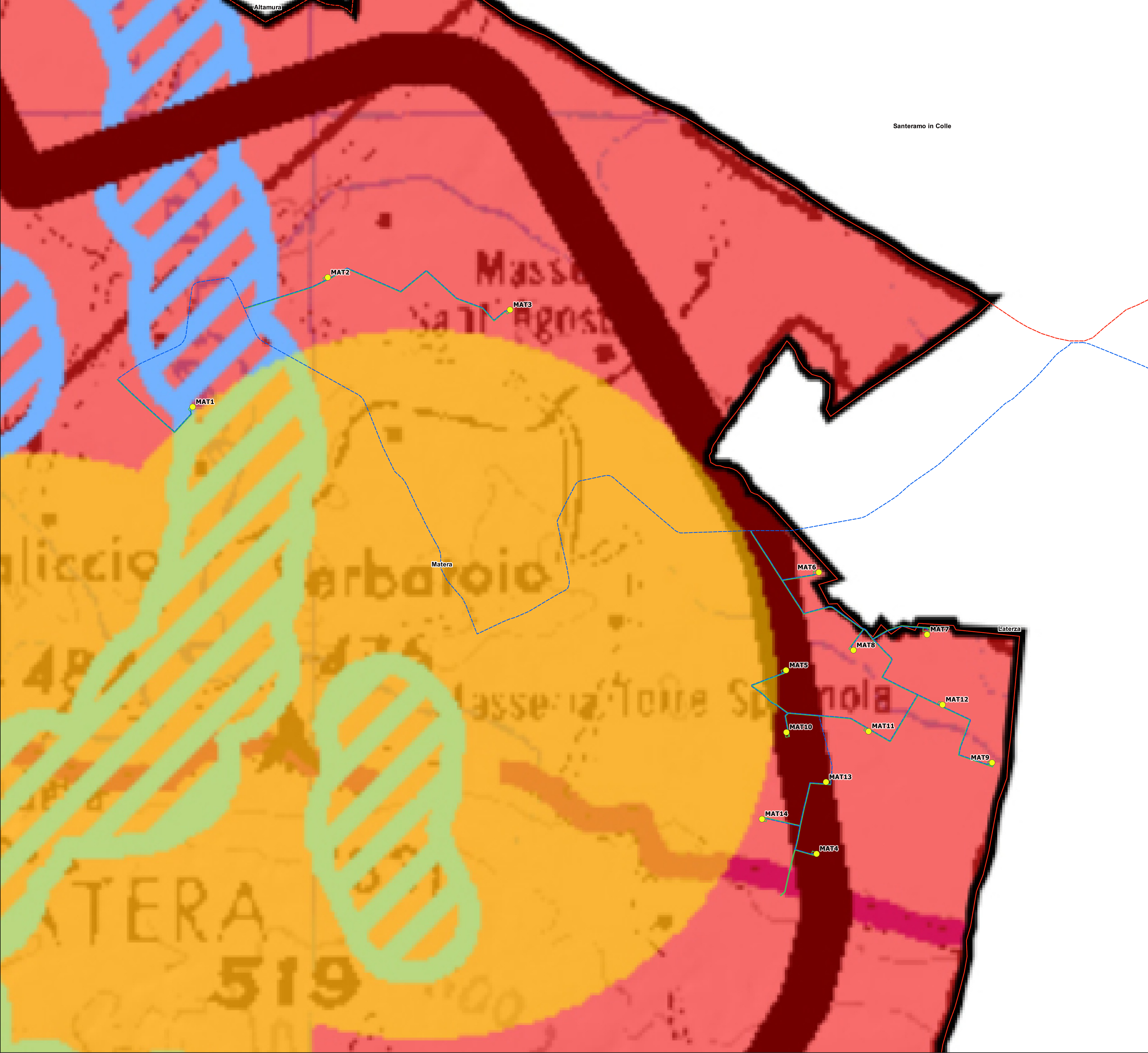

- LAYOUT EOLICO
- Turbine_Mat
 - Fondazione Turbina
 - Cavidotto MT
 - Cavidotto AT
 - Piazzole Def
 - Strade Definitive
 - Cantiere
 - SEU

**INDIVIDUAZIONE DELLE AREE
E DEI SITI NON IDONEI ALLA
ISTALLAZIONE DI IMPIANTI
ALIMENTATI DA
FONTI RINNOVABILI
ai sensi del D.M. 10.09.2010**

1

**AREE SOTTOPOSTE A TUTELA DEL
PAESAGGIO, DEL PATRIMONIO
STORICO, ARTISTICO ED
ARCHEOLOGICO**

- 1.1 Siti inseriti nel patrimonio monumentale dell'UNESCO
- 1.2 Beni monumentali
- 1.3 Beni archeologici tutelati opae legis*
- 1.3 Aree di interesse archeologico-comparti
- 1.4 Aree già vincolate c in der c/ittazione-ex L. 1467/39
- 1.4 Terreni c/abbe-bu/ter 3.000 m
- 1.4 Laghi, invasi, artificiali-bu/ter 1.000 m
- 1.4 Luoghi, torrioni, corsi d'acqua bu/ter 500 m
- 1.4 Moltegne oltre i 1.200 m
- 1.4 Aree assegnate ad università agrarie e usi civici*
- 1.4 Percorsi naturalisti*
- 1.1 Aree A1 ec A2 del PPTAV*
- 1.1 Aree di centrale individuati nel PPTAV*
- 1.4 Aree PP/AV soggette a verifica di omogeneità*
- 1.4 Centri urbani-bu/ter 3.000 m*
- 1.4 Centri storici-bu/ter 5.000 m*

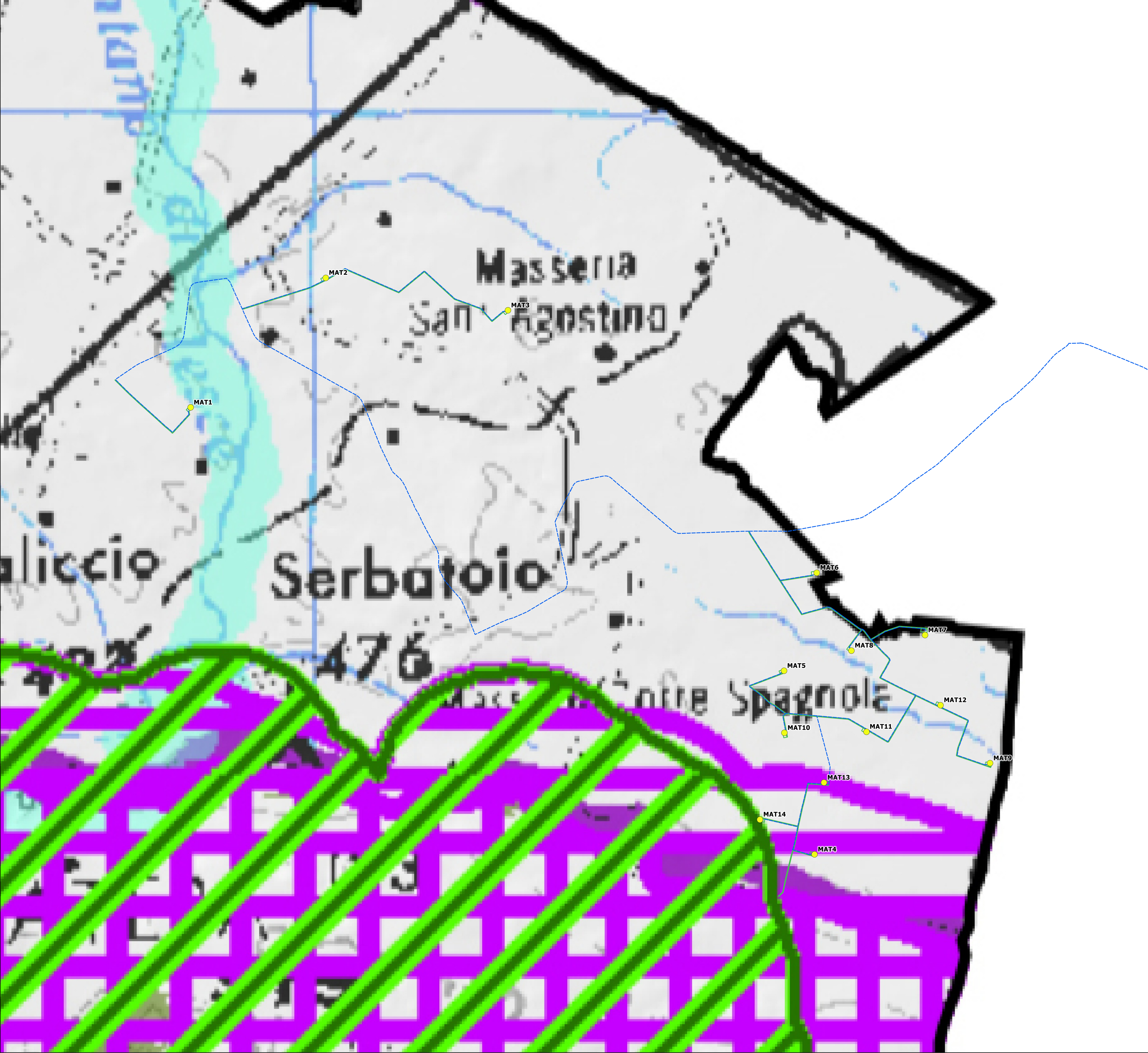

- LAYOUT EOLICO
- Turbine_Mat
 - Fondazione Turbina
 - Cavidotto MT
 - Cavidotto AT
 - Piazzole Def
 - Strade Definitive
 - Cantiere
 - SEU

INDIVIDUAZIONE DELLE AREE
 E DEI SITI NON IDONEI ALLA
 ISTALLAZIONE DI IMPIANTI
 ALIMENTATI DA
 FONTI RINNOVABILI
 ai sensi del D.M. 10.09.2010

2

AREE COMPRESSE NEL SISTEMA
 ECOLOGICO FUNZIONALE
 TERRITORIALE

- 2.1 Aree protette-buffer 1.000 m
- 2.2 Zone umide-buffer 1.000 m
- 2.3 Casi WWF
- 2.4 Rete Natura 2000 buffer 1.000 m
- 2.5 IBA
- 2.6 Rete ecolog ca-corrido fluviali
- 2.6 Rete ecolog ca-corrido montani e collinari
- 2.7 Alberi monumentali-buffer 500 m
- 2.8 Boschi

LAYOUT EOLICO

- Turbine_Mat
- Fondazione Turbina
- Cavidotto MT
- Cavidotto AT
- Piazzole Def
- Strade Definitive
- Cantiere
- SEU

INDIVIDUAZIONE DELLE AREE
E DEI SITI NON IDONEI ALLA
ISTALLAZIONE DI IMPIANTI
ALIMENTATI DA
FONTI RINNOVABILI
ai sensi del D.M. 10.09.2010

3

AREE AGRICOLE

3.1 Vigneti DOC*

3.2 Territori caratterizzati da elevata capacità d'uso del suolo

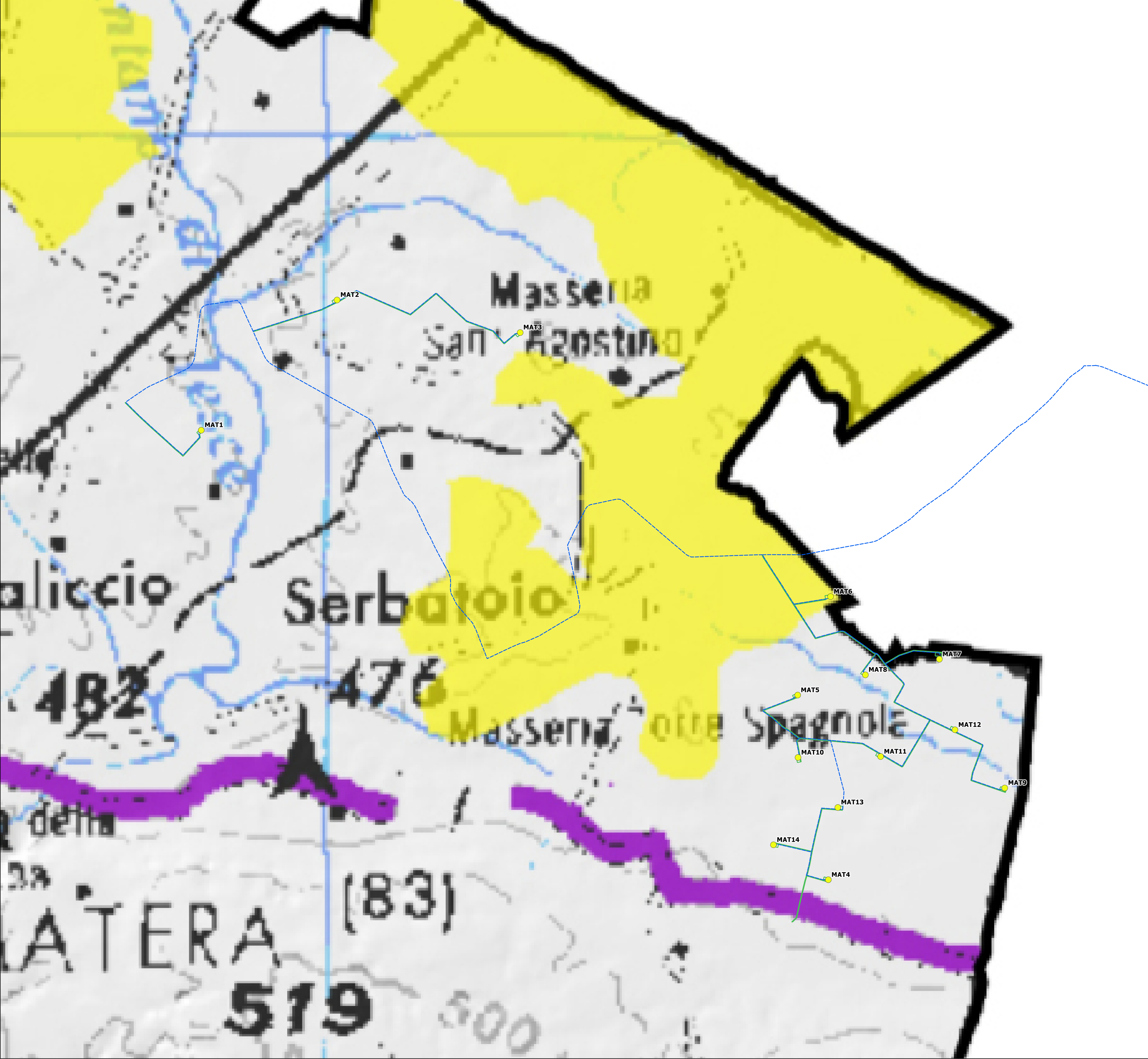

- LAYOUT EOLICO
- Turbine_Mat
 - Fondazione Turbina
 - Cavidotto MT
 - Cavidotto AT
 - Piazzole Def
 - Strade Definitive
 - Cantiere
 - SEU

4

AREE IN DISSESTO IDRAULICO ED
IDROGEOLOGICO

- 4.1 Aree a rischio idrogeologico medio-alto
- 4.1 Aree soggette a rischio idraulico

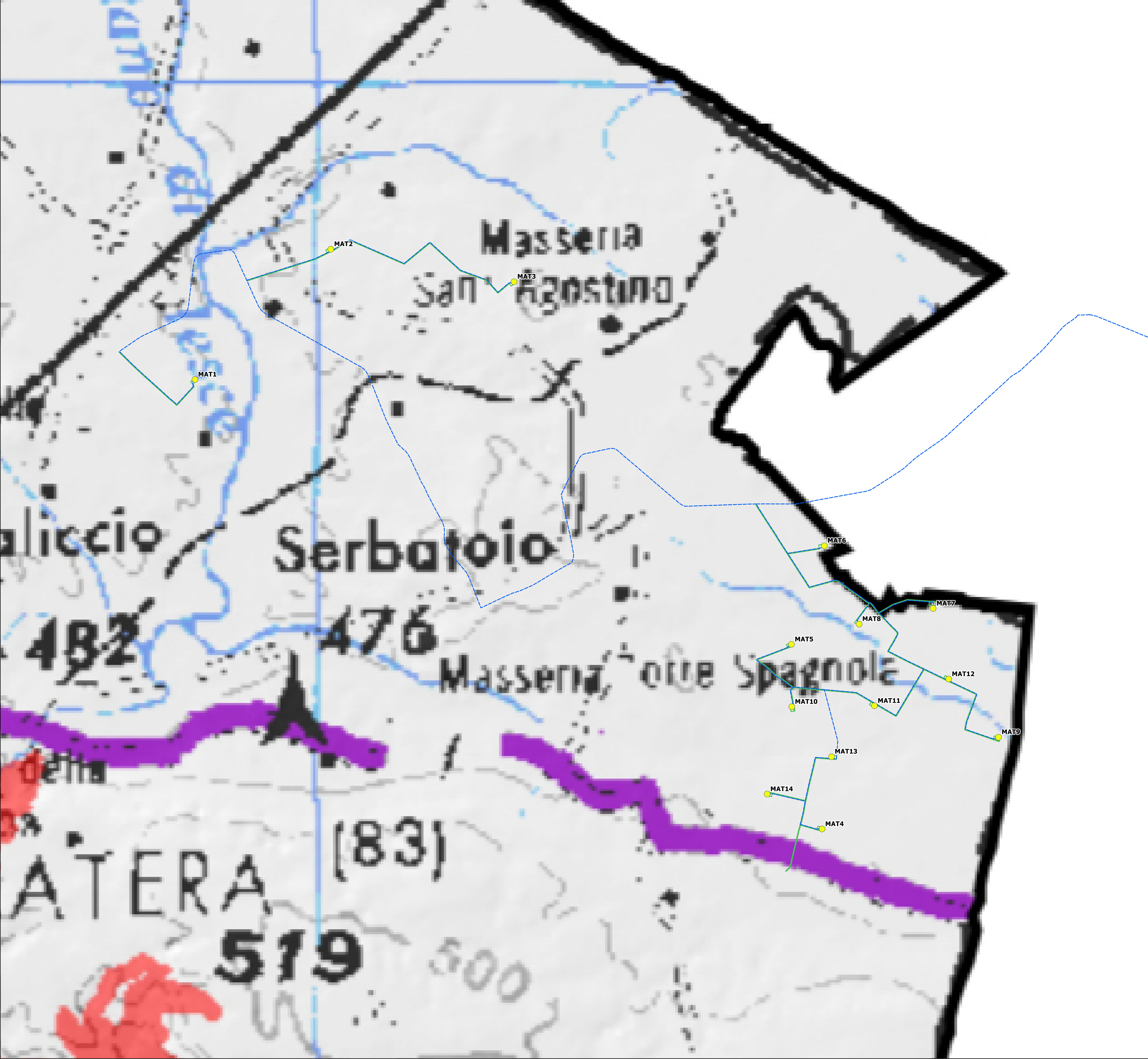

LAYOUT EOLICO
● Turbine_Mat
--- Cavidotto MT
--- Piazzole Def
--- Strade Definitive

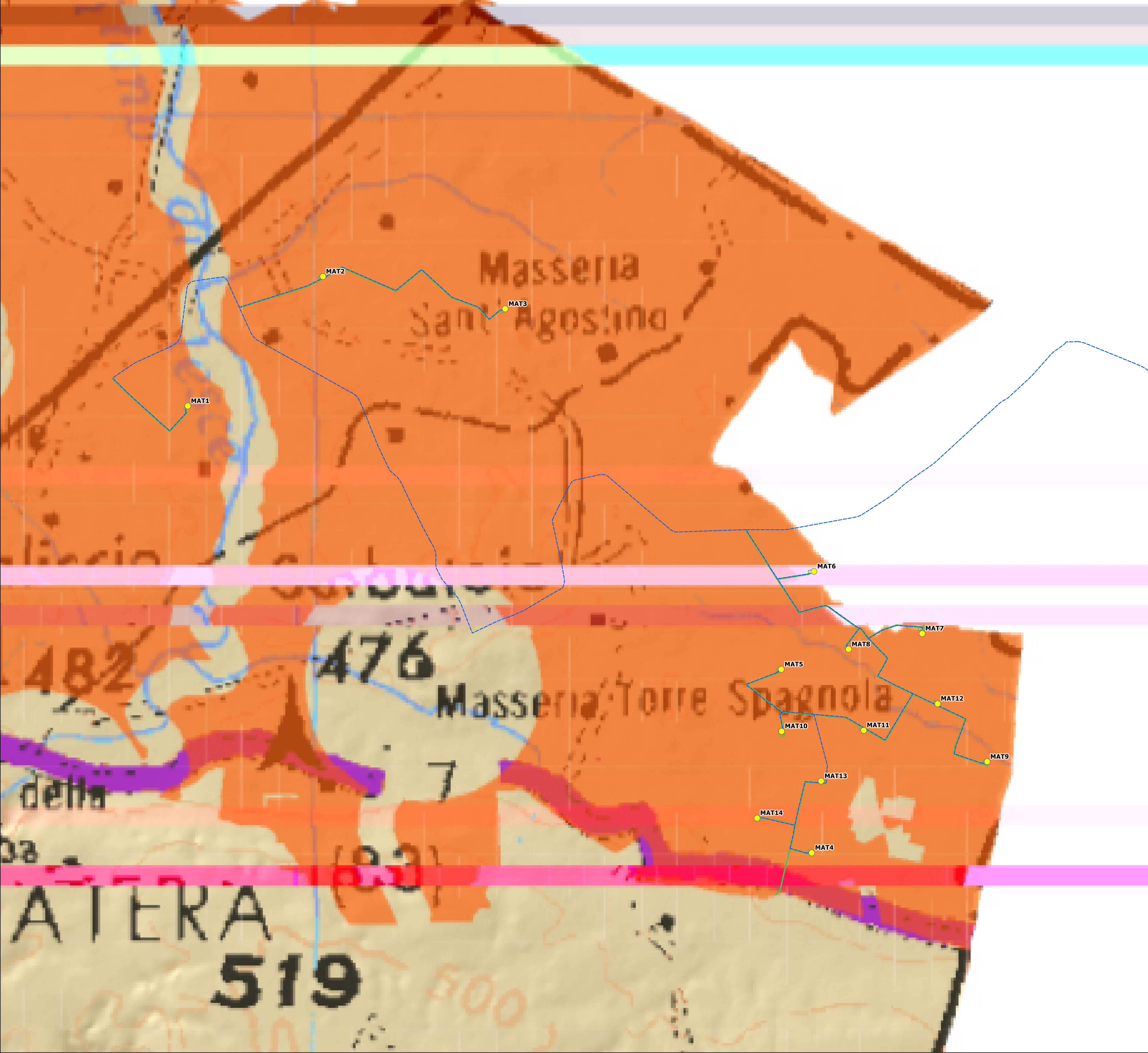

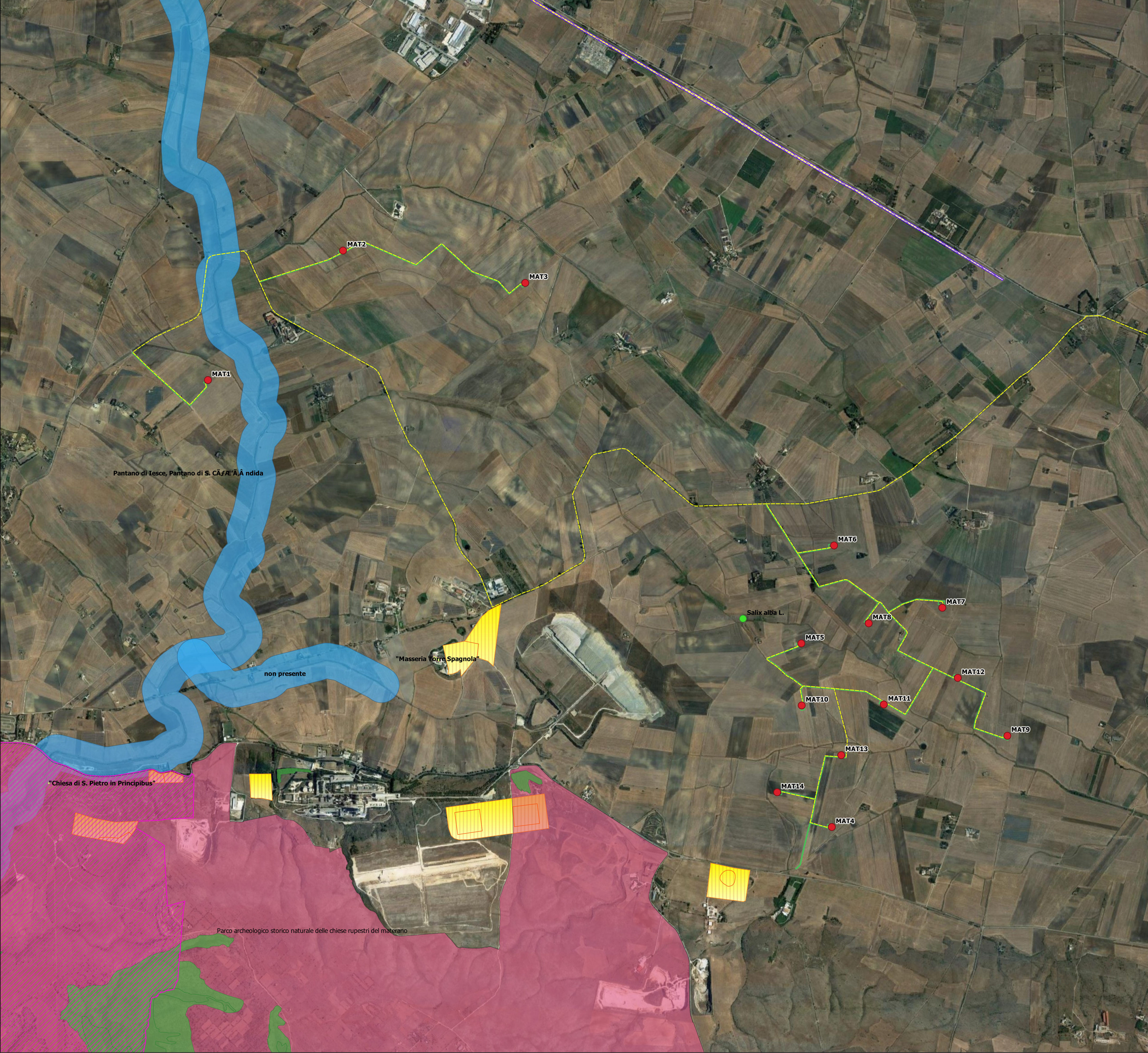

- LAYOUT EOLICO
- Turbine_Mat
 - Fondazione Turbina
 - - - Cavidotto MT
 - Piazzole Def
 - Strade Definitive
 - Cantiere

- REGIONE BASILICATA
- PPR
- BENI CULTURALI art 10 e 45
- beni_monumentali_art_10
 - beni_interesse_archeologico_art_10
 - Beni-Archeologici-Tratturi-art-10
 - beni_parchi_rimembranza_art10
- BENI PAESAGGISTICI art 136 e 142
- beni_paesaggistici_136
 - Beni_Paesaggistici_art142g
 - beni_parchi_rimembranza_art136
 - beni_paesaggistici_art142f_parchi_riserve
 - beni_paesaggistici_art142_i
 - beni_paesaggistici_art_142b_buffer
 - beni_paesaggistici_art_142a_buffer
 - beni_paesaggistici_142d_montagne
 - Beni-Paesaggistici-art-142-let-m-ope-legis
 - Beni-paesaggistici-art-142-let-l-del-DLgs-42-2004-Vulcani
 - Beni-paesaggistici-art-142-let-c-Fiumi-torrenti-e-corsi-d-acqua-Buffer-150-m
- BENI PER LA DELIMITAZIONE DI ULTERIORI CONTESTI art 143
- beni_paesaggistici_art143_alberi_monumentali
 - beni_paesaggistici_art_143_geositi