

REGIONE
BASILICATA



Comune
LATERZA



Comune
MATERA



Comune
CASTELLANETA



Provincia
MATERA



**PROGETTO DEFINITIVO PER LA REALIZZAZIONE DI UN IMPIANTO
EOLICO DENOMINATO "MATERA" COSTITUITO DA
14 AEROGENERATORI CON POTENZA COMPLESSIVA DI 89,4 MW
E RELATIVE OPERE DI CONNESSIONE ALLA R.T.N.**

STUDIO IMPATTO AMBIENTALE
Allegati Grafici

ELABORATO

A.17.1.0.e

PROPONENTE:

SANTERAMO WIND S.R.L.
Contrada Cacapentima snc
74014 Laterza (TA)
pec: santeramowind@pec.it

cod. id.: E-MASAN

CONSULENTI:

Dott.ssa Elisabetta Nanni
Dott. Ing. Rocco CARONE
Dott. Biol. Fau. Lorenzo GAUDIANO
Dott. Geol. Michele VALERIO

PROGETTISTI:



Via Caduti di Nassiriya 55
70124 Bari (BA)
e-mail: atechsrl@libero.it
pec: atechsrl@legalmail.it

STUDIO PM SRL
Via dell'Artigianato 27 75100 Matera (MT)
e-mail: paolo.montefinese@pm-studio
pec: studiopm@mypec.eu

DIRETTORE TECNICO
Dott. Ing. Orazio TRICARICO
Ordine ingegneri di Bari n. 4985



Dott. Ing. Paolo MONTEFINESE
Ordine ingegneri di Matera n. 968



Dott. Ing. Alessandro ANTEZZA
Ordine ingegneri di Bari n. 10743



0	Febbraio 2024	B.C.C	A.A.	O.T.	Progetto definitivo
EM./REV.	DATA	REDATTO	VERIFICATO	APPROVATO	DESCRIZIONE

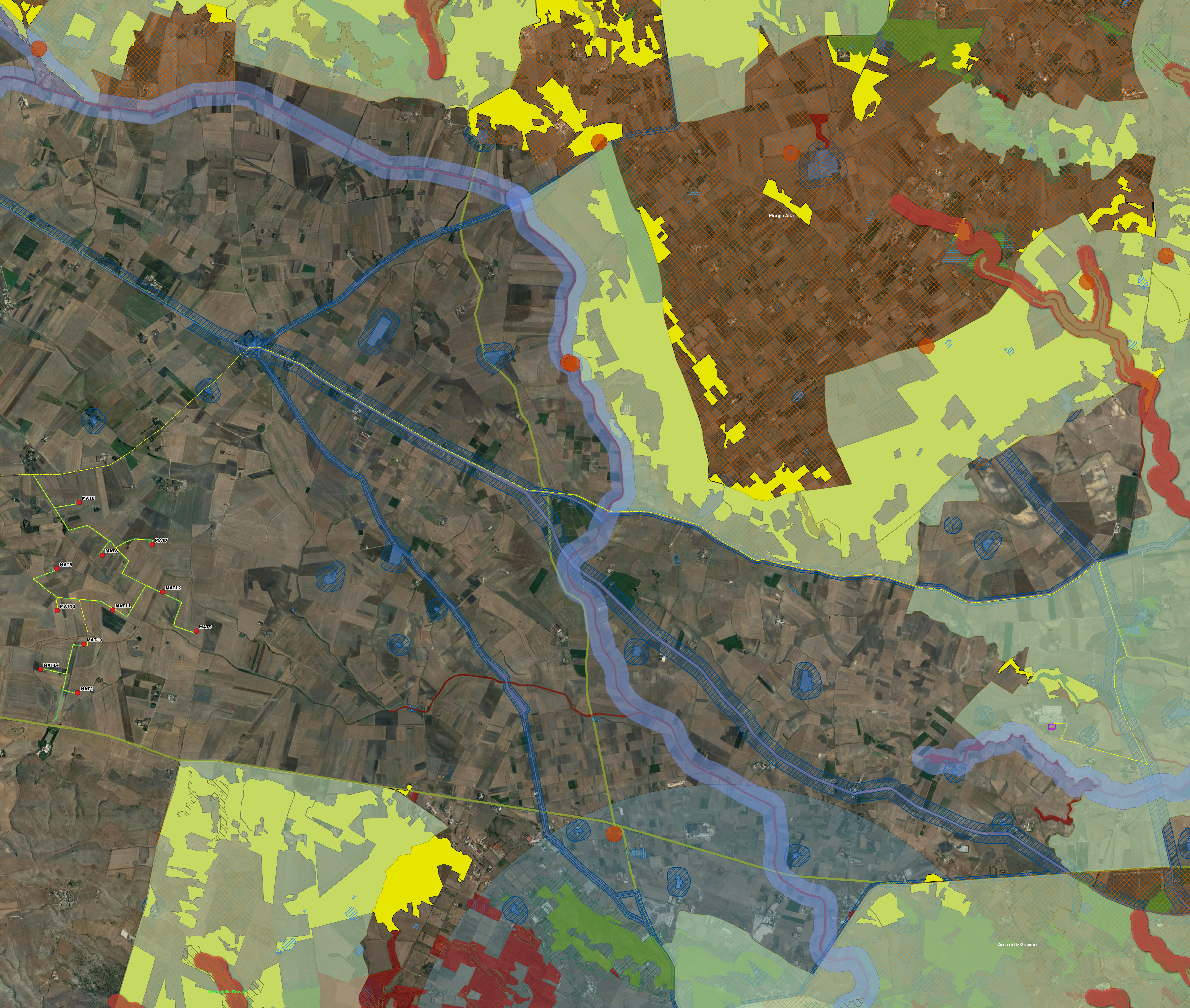

- LAYOUT EOLICO**
- Turbine_Mat
 - Caviodotto MT
 - Strade Definitive
 - Piazzole Def
 - Caviodotto AT
 - SEU
 - Cantere
- PUGLIA**
- PPTR_Agosto2023
- 6.1.1 Componenti geomorfologiche**
- UCP - Versanti
 - UCP - Lane e gravine
 - UCP - Doline
 - UCP - Grotte (100m)
 - UCP - Geotiti (100m)
 - UCP - Inghiotiti (50m)
 - UCP - Cordoni dunari
- 6.1.2 Componenti idrologiche**
- BP - Territori costieri (300m)
 - BP - Fiumi, torrenti, corsi d'acqua iscritti negli elenchi delle acque pubbliche (150m)
 - UCP - Reticolo idrografico di connessione della R.E.R. (100m)
 - UCP - Sorgenti (25m)
 - UCP - Aree soggette a vincolo idrologico
- 6.2.1 Componenti botanico-vegetazionali**
- BP - Boschi
 - BP - Zone umide Ramsar
 - UCP - Aree umide
 - UCP - Prati e pascoli naturali
 - UCP - Formazioni arbustive in evoluzione naturale
 - UCP - Aree di rispetto dei boschi
- 6.2.2 Componenti delle aree protette e dei siti naturalistici**
- BP - Parchi e riserve**
- BP - Aree e riserve naturali marine
 - BP - Parchi e riserve naturali regionali
 - BP - Parchi nazionali e riserve naturali statali
 - UCP - Aree di rispetto dei parchi e delle riserve regionali (100m)
- UCP - Siti di rilevanza naturalistica**
- ZSC
 - ZSC MARE
 - ZPS_ZSC
 - ZPS_ZSC MARE
 - ZPS
 - ZPS MARE
- 6.3.1 Componenti culturali e insediative**
- BP**
- BP - Zone gravate da usi civili (non validate)
 - BP - Zone gravate da usi civili (validate)
 - BP - Zone di interesse archeologico
 - BP - Immobili e aree di notevole interesse pubblico
- UCP - Testimonianza della stratificazione insediativa**
- UCP - stratificazione insediativa - siti storico-culturali
 - UCP - stratificazione insediativa - rete tratturi
 - UCP - aree a rischio archeologico
 - UCP - Città Consolidata
- UCP - Area di rispetto delle componenti culturali e insediative (100m - 30m)**
- UCP - area di rispetto - rete tratturi
 - UCP - area di rispetto - siti storico-culturali
 - UCP - area di rispetto - zone di interesse archeologico
 - UCP - Paesaggi rurali
- 6.3.2 Componenti dei valori percettivi**
- UCP - Luoghi panoramici (punti)
 - UCP - Luoghi panoramici (poligoni)
 - UCP - Strade panoramiche
 - UCP - Strade panoramiche (poligoni)
 - UCP - Strade a valenza paesaggistica
 - UCP - Strade a valenza paesaggistica (poligoni)
 - UCP - Corsi visuali

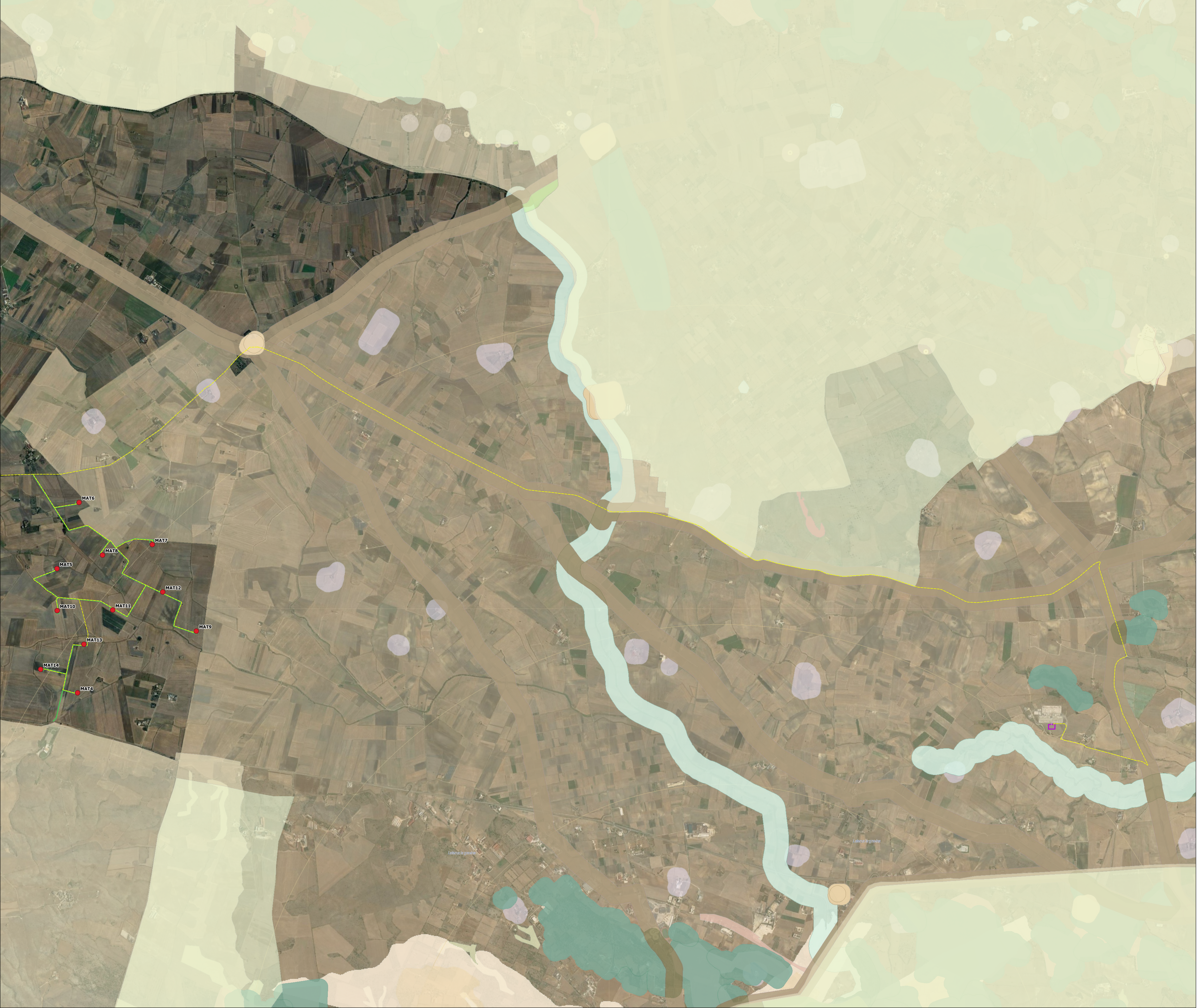

LAYOUT EOLICO

- Turbine_Mat
- Cavioduto MT
- Strade Definitive
- Piazzole Def
- Cavioduto AT
- SEU
- Cantere

Aree Non Idonee

- Aree Protette Nazionali-Regionali
- Riserva Statale
- Parco Nazionale
- Parco Naturale Regionale
- Riserva Naturale Regionale Orientata
- Area Naturale Marina Protetta
- Riserva Naturale Marina

Altre Aree

- Sistema di naturalità
 - principale
 - secondario
- Connesioni
 - fluviali-residuali
 - corso d'acqua epipotico
- Aree tampone
- Nuclei naturali isolati
- Ulteriori siti**
 - Area Pedemurgiana - Fossa Bradanica
 - Area frangosta tra SIC-ZPS-IBA nei territori di Laterza e Castellaneta
 - Area ricadente nell'agro di Chieuti

Aree Tutelate per legge (art. 142 D.Lgs.42/04)

- Territori costieri fino a 300 m.
- Territori contemini ai laghi fino a 300 m.
- Fiumi Torreni e corsi d'acqua fino a 150 m.
- Boschi con buffer di 100 m.
- Zone archeologiche con buffer di 100 m.
- Tumuli con buffer di 100 m.

P.A.I.

Puglia

- Pericolosità idraulica**
 - IP
 - AP
- Pericolosità geomorfologica**
 - PG2
 - PG3
- Rischio**
 - R3
 - R4

Fortore

- Pericolosità idraulica**
 - P2
 - P3
- Rischio idraulico**
 - R1
 - R2
 - R3
 - R4
- Fascia di riassetto fluviale

Bradano

- Fasce di Pertinenza Fluviale**
 - Tempo di ritorno 30 anni
 - Tempo di ritorno 200 anni
 - Tempo di ritorno 500 anni
- Rischio idrogeologico e pericolosità**
 - ASV
 - P
 - R1
 - R2
 - R3
 - R4

PIU.T.P.

- Ate A
- Ate B

Coni Visuali

- fino a 4 km
 - Zone interne ai coni (4 Km)
- fino a 6 km
 - Zone interne ai coni (6 Km)
- fino a 10 km
 - Zone interne ai coni (10 Km)

SCALA 1:15.000