

REGIONE: LAZIO
PROVINCIA: VITERBO
COMUNI: Tuscania

ELABORATO: 097.19.03.R09	OGGETTO: IMPIANTO FOTOVOLTAICO "Tuscania" 31,865 MWp PROGETTO DEFINITIVO
--	--

PROPONENTE:	GIERRE SOLARE S.R.L.
-------------	-----------------------------

PROGETTO DEFINITIVO	 ENERGY ENVIRONMENT ENGINEERING	3E Ingegneria S.r.l. Via G. Volpe n.92 – cap 56121 – Pisa (PI) 3eingegneria@pec.it www.3eingegneria.it info@3eingegneria.it
--------------------------------	--	--

Relazione descrittiva stato dei luoghi



Note:

DATA	REV	DESCRIZIONE	ELABORATO da:	APPROVATO da:
Gen. 2024	0	Emissione	3E Ingegneria Srl	Gierre Solare Srl

PROPRIETÀ ESCLUSIVA DELLE SOCIETÀ SOPRA INDICATE,
UTILIZZO E DUPLICAZIONE VIETATE SENZA AUTORIZZAZIONE SCRITTA



ENERGY
ENVIRONMENT
ENGINEERING

Impianto Fotovoltaico
"Tuscania" da 31,865 MWp
Relazione descrittiva stato dei luoghi

Gierre Solare s.r.l.

OGGETTO / SUBJECT

CLIENTE / CUSTOMER

S O M M A R I O

1	PREMESSA.....	3
2	DESCRIZIONE DELLO STATO DEI LUOGHI "ANTE OPERAM"	4
2.1	Inquadramento generale area d'intervento.....	4
2.2	Inquadramento catastale.....	6
2.3	Inquadramento territoriale.....	6

097.19.03.R09	0	EMISSIONE	Data-Date.	Pag.	TOT.
SIGLA-TAG	REV	DESCRIZIONE – DESCRIPTION	GENNAIO. 2024	2	6

1 PREMESSA

La presente relazione descrive lo stato dei luoghi nello stato precedente la realizzazione ("anteoperam") di un Impianto Agrivoltaico di potenza di picco circa 31,865 MWp, denominato "Tuscania" e connesso alla R.T.N. 380 kV attraverso la realizzazione dell'ampliamento a 36 kV della stazione elettrica 36/380 kV di Tuscania, finalizzato alla produzione di energia elettrica rinnovabile.

L'impianto verrà realizzato nel territorio comunale di Tuscania in provincia di Viterbo (VT) così come le opere per la connessione dell'impianto alla R.T.N. regione Lazio. Si chiarisce in premessa che la scelta del sito in cui localizzare l'impianto è stata oggetto di ampia analisi e valutazione preliminare.

097.19.03.R09	0	EMISSIONE	Data-Date.	Pag.	TOT.
SIGLA-TAG	REV	DESCRIZIONE – DESCRIPTION	GENNAIO. 2024	3	6

2 DESCRIZIONE DELLO STATO DEI LUOGHI "ANTE OPERAM"

2.1 Inquadramento generale area d'intervento

L'impianto Agrivoltaico è ubicato esclusivamente nel comune di Tuscania (VT), a circa 6.5 km a Ovest dalla città. Il comune di Tuscania (VT), regione Lazio, è interessato sia dalle opere di connessione alla rete di trasmissione nazionale sia dall'impianto agrivoltaico. L'impianto occuperà aree, attualmente a destinazione agricola. La parte ad Sud costeggia con la S.P n.3, che dista circa 1.6 km.



Per tale impianto è previsto un collegamento in antenna a 36 kV con la nuova sezione a 36 kV della stazione elettrica di trasformazione (SE) 36/380 kV della RTN di Tuscania.

Il collegamento dell'impianto Agrivoltaico all'ampliamento della stazione elettrica di trasformazione esistente (SE) della RTN, avverrà mediante un cavidotto AT interrato a 36 kV, il cui tracciato interesserà, in parte, strade pubbliche esistenti.

097.19.03.R09	0	EMISSIONE	Data-Date.	Pag.	TOT.
SIGLA-TAG	REV	DESCRIZIONE – DESCRIPTION	GENNAIO. 2024	4	6

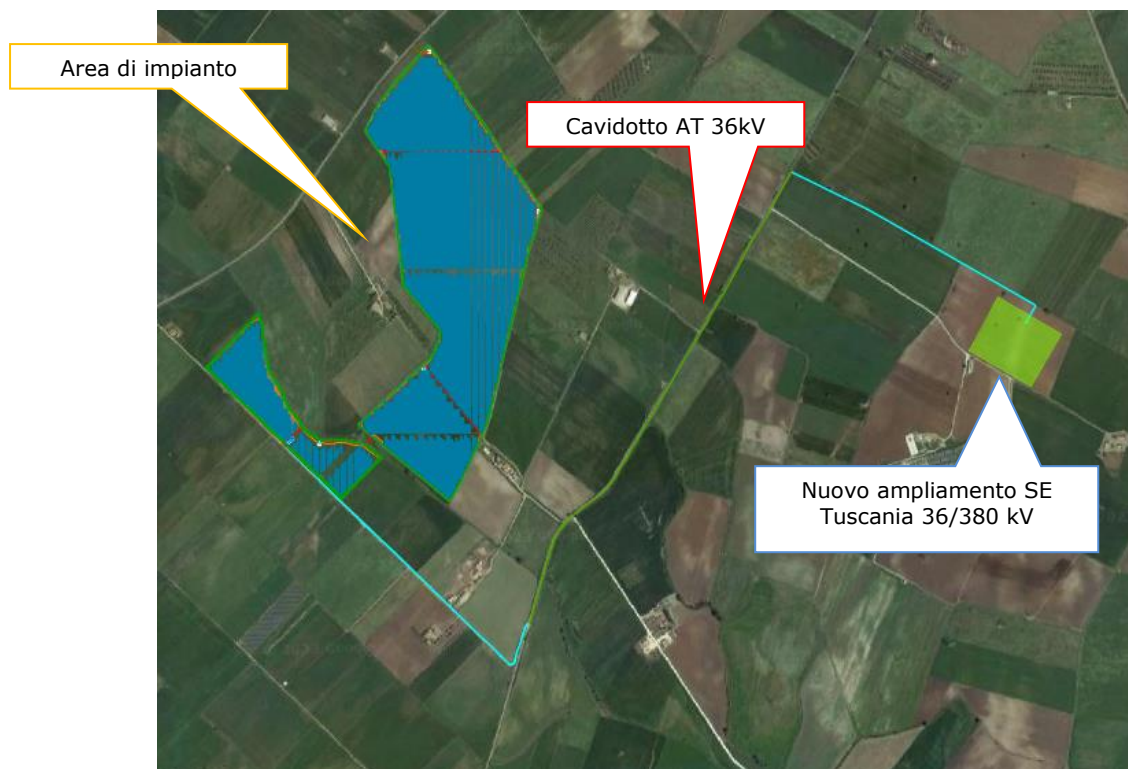

Da un riscontro di immagini relative al sito di localizzazione, si evince che:

- i terreni oggetto di intervento sono liberi, privi di vegetazione rilevante e/o alberature di pregio;
- i terreni presentano delle ondulazioni poco accentuate, risultando in larga parte pianeggianti, con presenza localizzata di lievi depressioni e avvallamenti;
- la localizzazione dell'area risulta totalmente esterna al contesto comunale urbanizzato e distante da punti di visibilità e viabilità principali.

097.19.03.R09	0	EMISSIONE	Data-Date.	Pag.	TOT.
SIGLA-TAG	REV	DESCRIZIONE – DESCRIPTION	GENNAIO. 2024	5	6

2.2 Inquadramento catastale

L’impianto sarà realizzato nella provincia di Viterbo, comune di Tuscania (VT), sui seguenti fogli e particelle catastali:

- Comune di Tuscania
 - o Foglio 77
 - Mappale 31
 - o Foglio 89
 - Mappali 42, 31, 32, 33, 41
 - o Foglio 90
 - Mappali 3, 28, 43

2.3 Inquadramento territoriale

I terreni oggetto di intervento sono a Destinazione d’Uso Agricola.

Sono altresì escluse dal progetto tutte le aree con presenza di vincoli ambientali, paesistici e idrogeologici.

Tutta la zona circostante non presenta motivi di attrattiva naturalistica legati alla presenza di flora e fauna particolari.

Non si segnala la presenza di USI CIVICI.

097.19.03.R09	0	EMISSIONE	Data-Date.	Pag.	TOT.
SIGLA-TAG	REV	DESCRIZIONE – DESCRIPTION	GENNAIO. 2024	6	6