

Regione Umbria

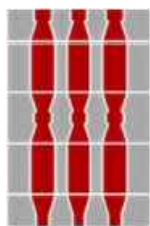

Provincia di Terni



Comune di Orvieto



Regione Lazio



Provincia di Viterbo



Comune di Bagnoregio



Committente:

RWE

RWE RENEWABLES ITALIA S.R.L.

via Andrea Doria, 41/G - 00192 Roma

P.IVA/C.F. 06400370968

PEC: rwerenewablesitaliasrl@legalmail.it

Titolo del Progetto:

IMPIANTO AGRIVOLTAICO "DEIMOS"

DELLA POTENZA DI PICCO PARI A 43.243,46 kWp UBICATO NEI COMUNI DI ORVIETO (TR) E BAGNOREGIO (VT) E DELLE OPERE CONNESSE NEL COMUNE DI CASTEL GIORGIO (TR)

Documento:

STUDIO DI IMPATTO AMBIENTALE

N° Documento:

RWE-BGR-ARCH-01

ID PROGETTO:	RWE-BGR	DISCIPLINA:	SIA	TIPOLOGIA:	R	FORMATO:	A4
--------------	----------------	-------------	------------	------------	----------	----------	-----------

Elaborato:

VPIA - Carta delle presenze archeologiche

FOGLIO:	1 di 1	SCALA:	-	Nome file:	RWE-BGR-ARCH-01.pdf
---------	---------------	--------	---	------------	----------------------------

Progettazione:



SR International S.r.l.

C.so Vittorio Emanuele II, 282-284 - 00186 Roma

Tel. 06 8079555 - Fax 06 80693106

C.F e P.IVA 13457211004

dott. ing. Andrea Bartolazzi



Consulenti:



Pàropos

Società Cooperativa

Ricerca, documentazione, didattica,
valorizzazione dei beni culturali,
archeologici, paesaggistici

Pàropos – Servizi per l'Archeologia s.r.l.

Corso Finocchiaro Aprile n. 195b, 90138 - Palermo

C.F e P.IVA 07136810822

Rev:	Data Revisione	Descrizione Revisione	Redatto	Controllato	Approvato
00	20/11/2023	Prima emissione	SR International	RWE	RWE

Sito 28 - 28 - Monte Panaro (SABAP-UMB_2024_00297-GL_000004_28)

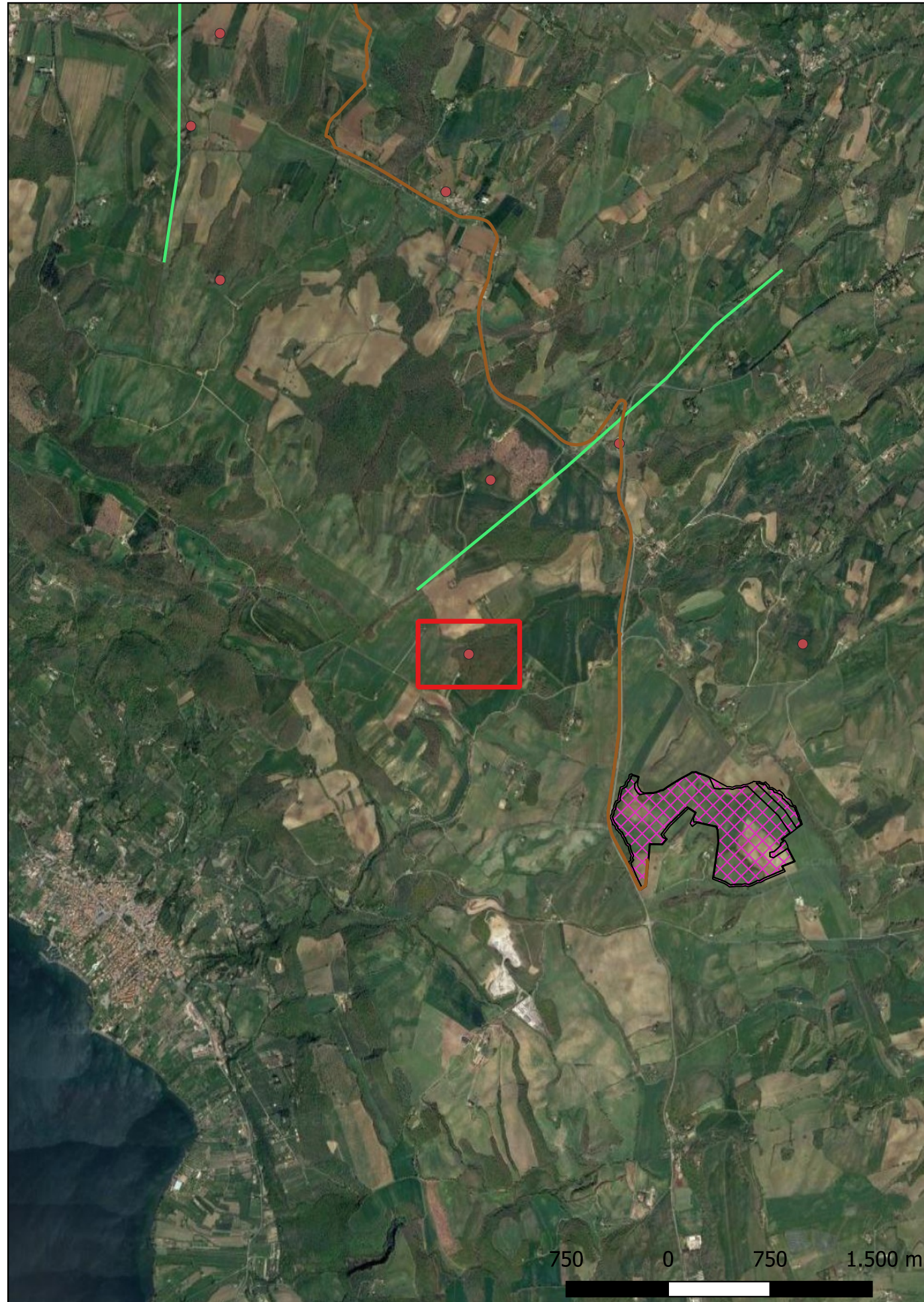

Localizzazione: Orvieto (TR), Monte Panaro ,

Definizione e cronologia: area a uso funerario, {necropoli}. {Età Arcaica},

Modalità di individuazione{dati di archivio}

Distanza dall'opera in progetto:>1000 metri

Potenziale: potenziale basso

Rischio relativo: rischio basso

Necropoli etrusca

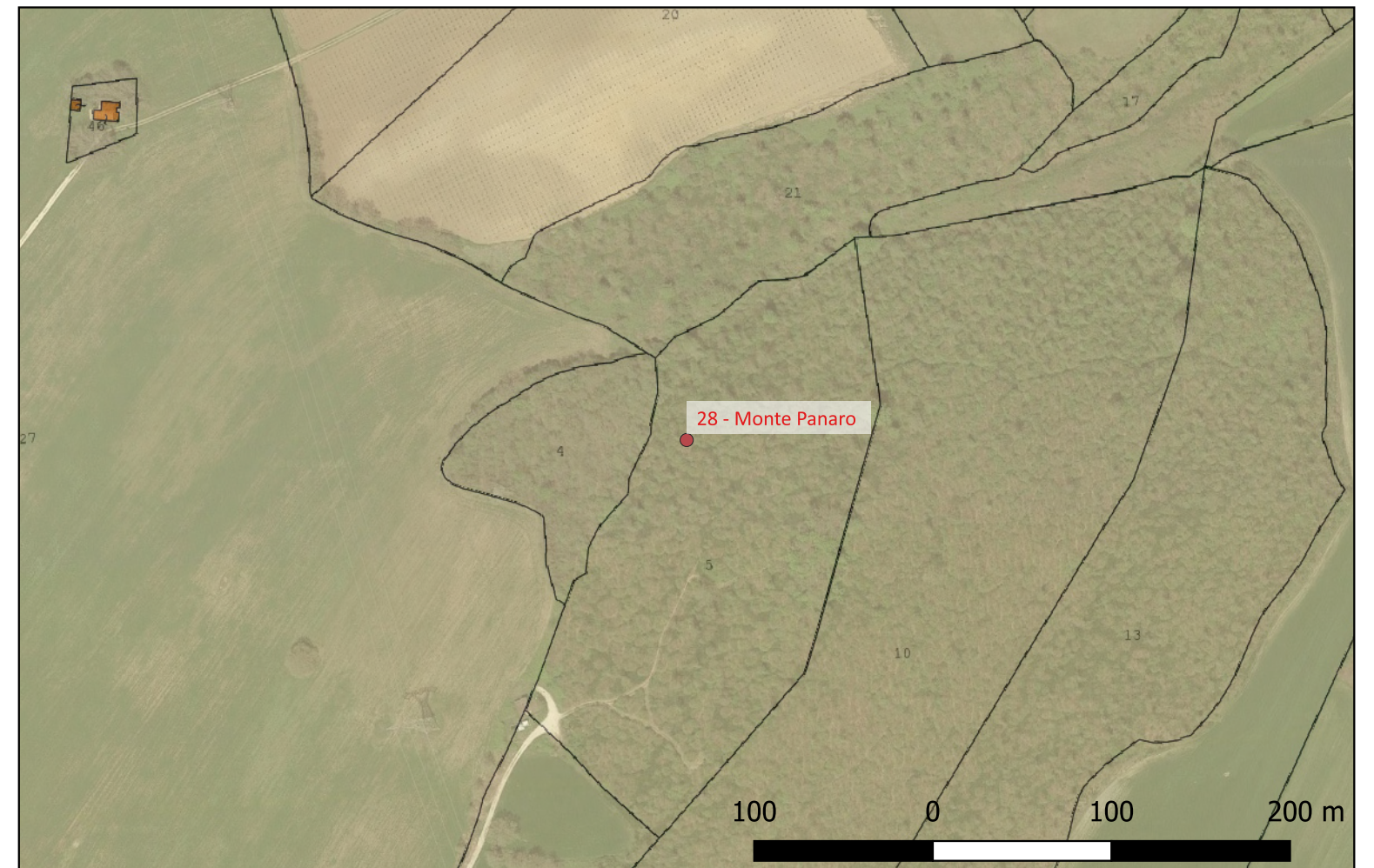

Sito 3 - 3 - Lauscello (SABAP-UMB_2024_00297-GL_000004_3)

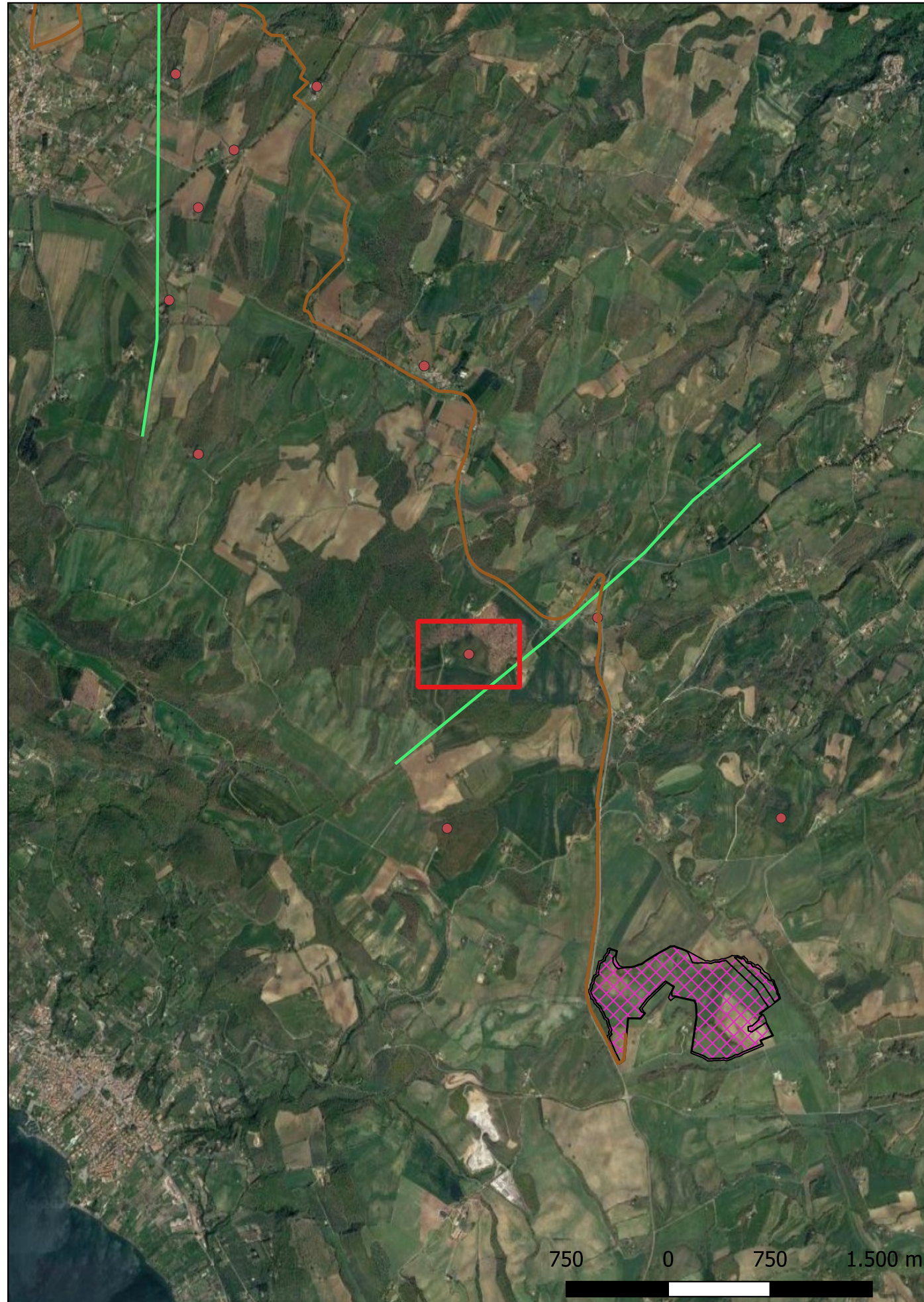

Localizzazione: Castel Giorgio (TR), Lauscello,

Definizione e cronologia: area a uso funerario, {necropoli}. {Età Arcaica},

Modalità di individuazione{dati di archivio}

Distanza dall'opera in progetto:500-1000 metri **Potenziale:** potenziale basso

Rischio relativo: rischio basso

Necropoli Etrusca



Sito 30 - 30 - Poggio della Guardiola (SABAP-UMB_2024_00297-GL_000004_30)

Localizzazione: Orvieto (TR), Poggio della Guardiola ,

Definizione e cronologia: area a uso funerario, {tomba}. {Età Arcaica},

Modalità di individuazione{dati di archivio}

Distanza dall'opera in progetto:>1000 metri

Potenziale: potenziale basso

Rischio relativo: rischio basso

Tomba a camera etrusca

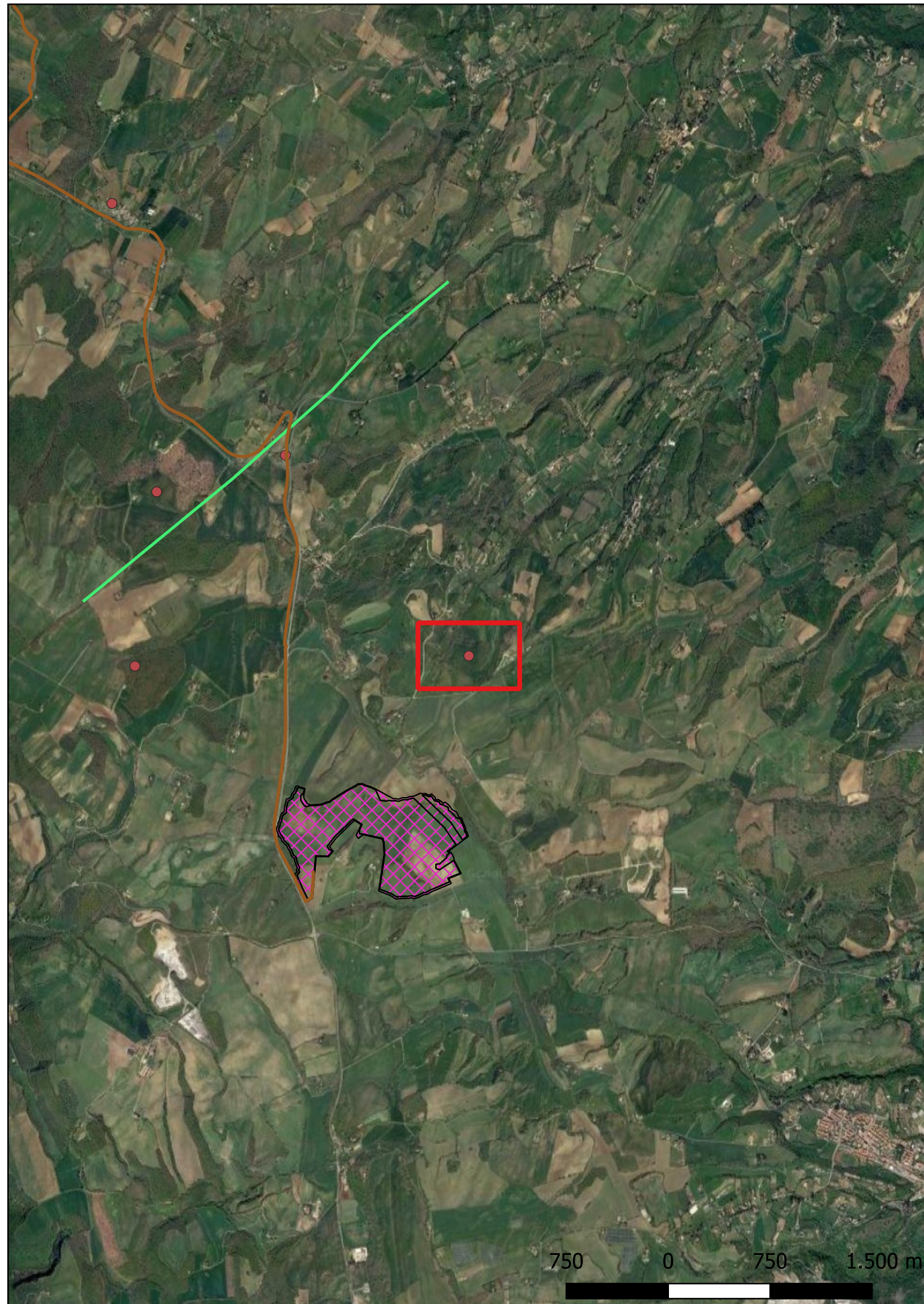

Sito 34 - 34 - Pratostaffa (SABAP-UMB_2024_00297-GL_000004_34)

Localizzazione: Castel Giorgio (TR), Pratostaffa,

Definizione e cronologia: infrastruttura viaria, {tracciato viario}. {Età Romana},

Modalità di individuazione{dati di archivio}

Distanza dall'opera in progetto:500-1000 metri **Potenziale:** potenziale basso

Rischio relativo: rischio basso

Tracciato della Via Traiana Nova

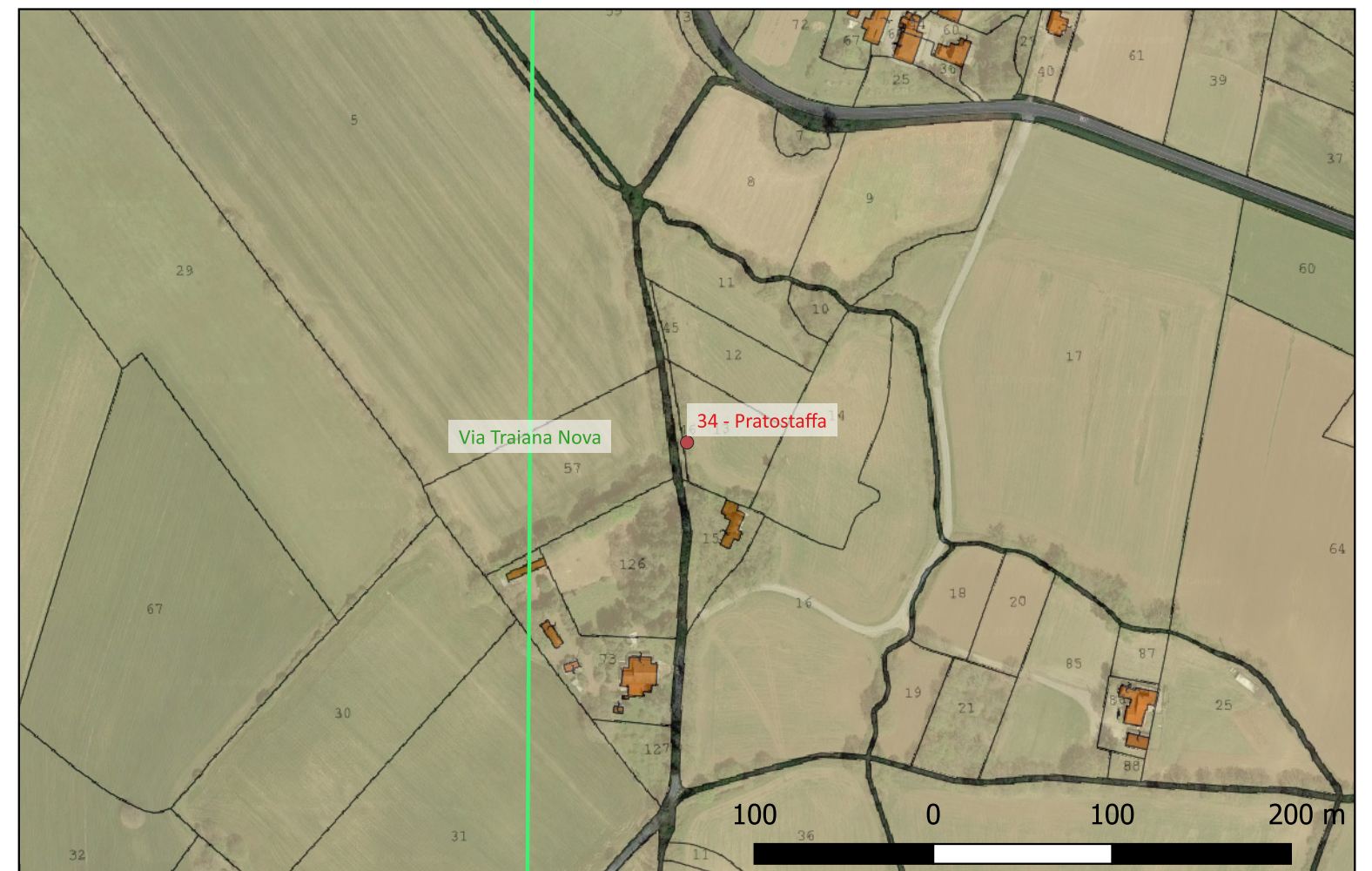
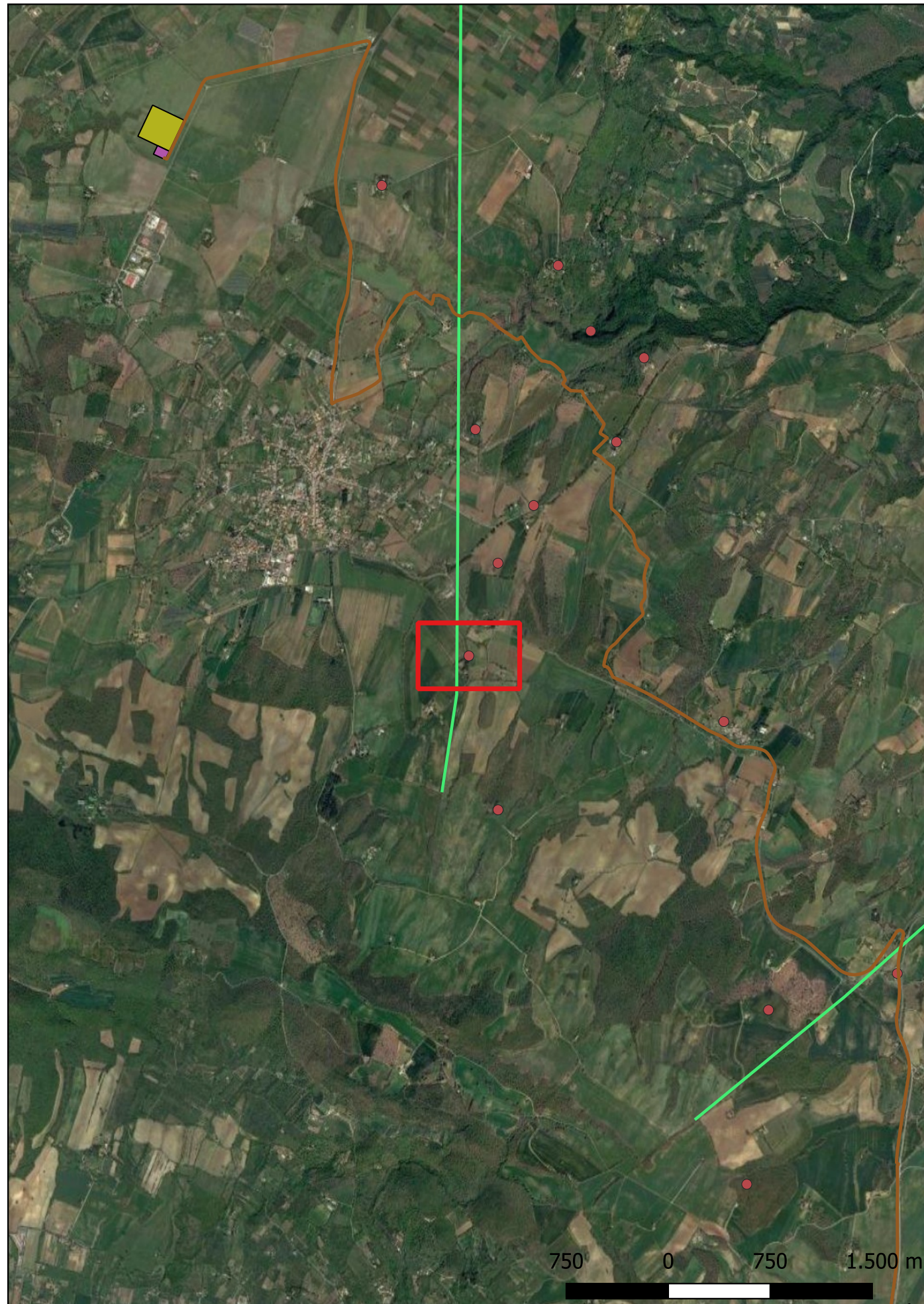

Sito 35 - 35 - Podere Molare I (SABAP-UMB_2024_00297-GL_000004_35)

Localizzazione: Castel Giorgio (TR), Podere Molare I ,

Definizione e cronologia: area di materiale mobile, {area di frammenti fittili}. {Età Romana},

Modalità di individuazione{dati di archivio}

Distanza dall'opera in progetto:500-1000 metri **Potenziale:** potenziale basso

Rischio relativo: rischio basso

Area di frammenti di età romana

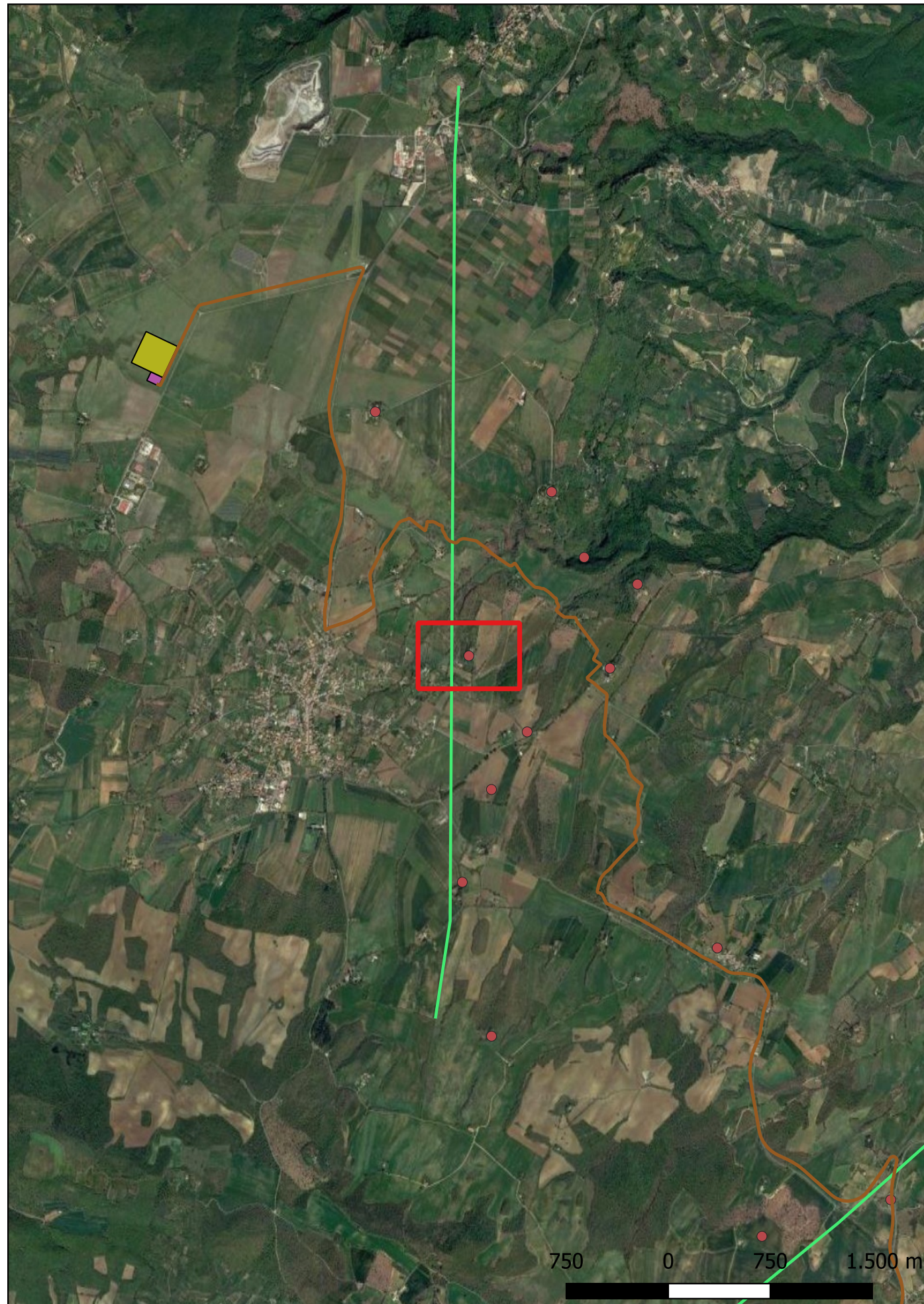

Sito 36 - 36 - S.M. della Guardia (SABAP-UMB_2024_00297-GL_000004_36)

Localizzazione: Castel Giorgio (TR), S.M. della Guardia ,

Definizione e cronologia: area a uso funerario, {tomba}. {Età Arcaica},

Modalità di individuazione{dati bibliografici, dati di archivio}

Distanza dall'opera in progetto:500-1000 metri **Potenziale:** potenziale basso

Rischio relativo: rischio basso

S.M. della Guardia - Tomba etrusca. Risalente al periodo compreso tra la fine del IV e la metà del III sec. a.C. è databile questa a tomba a camera casualmente rinvenuta nel 1910 in località Santa Maria della Guardia, all'interno della Tenuta Citerno, poco a Sud-Ovest dell'Aviosuperficie di Castel Viscardo



Sito 37 - 37 - Podere Molare I (SABAP-UMB_2024_00297-GL_000004_37)

Localizzazione: Castel Giorgio (TR), Podere Molare I ,

Definizione e cronologia: area di materiale mobile, {area di frammenti fittili}. {Età Romana},

Modalità di individuazione{dati di archivio}

Distanza dall'opera in progetto:200-500 metri

Potenziale: potenziale basso

Rischio relativo: rischio basso

Area di frammenti di età romana

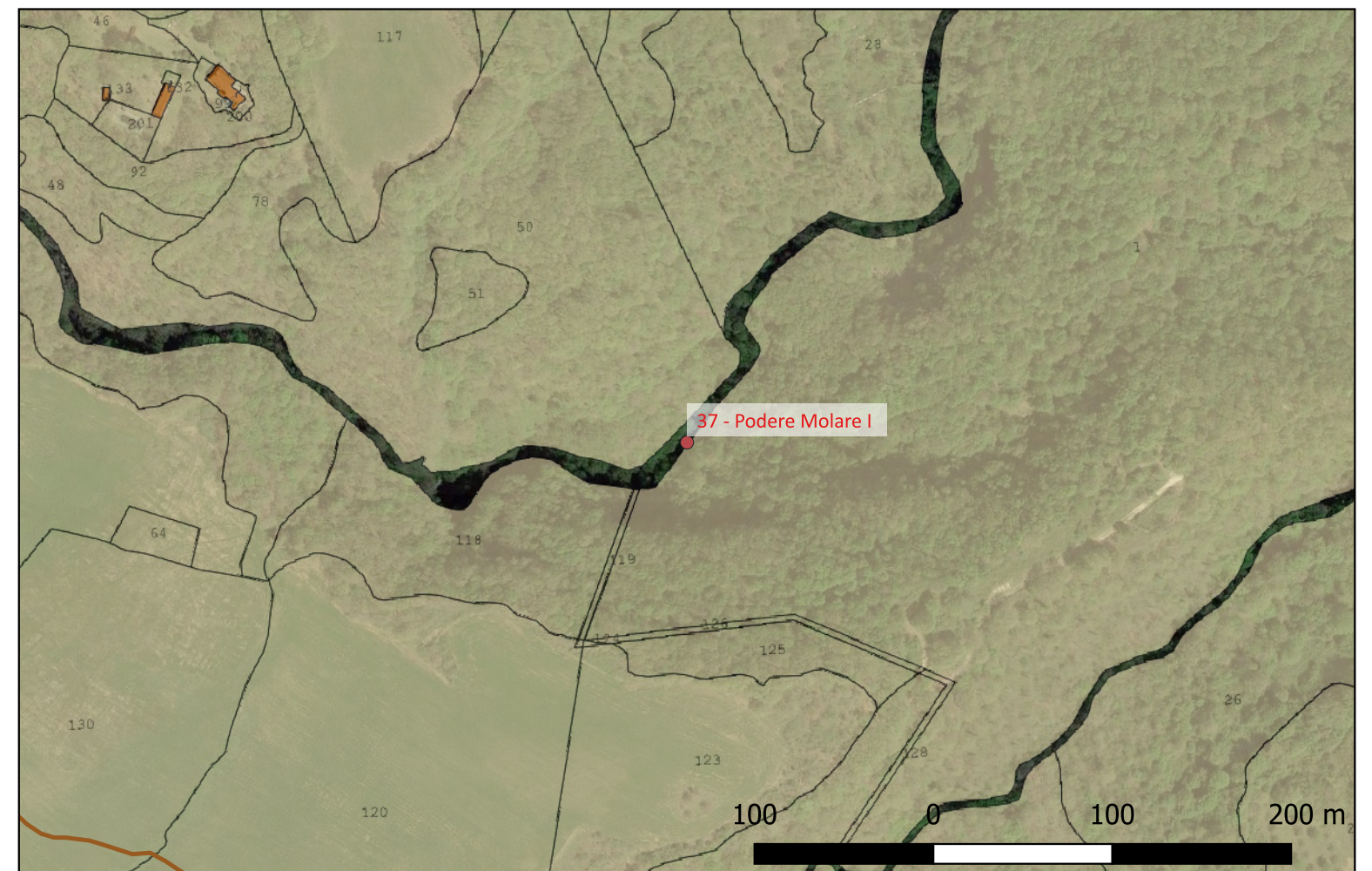
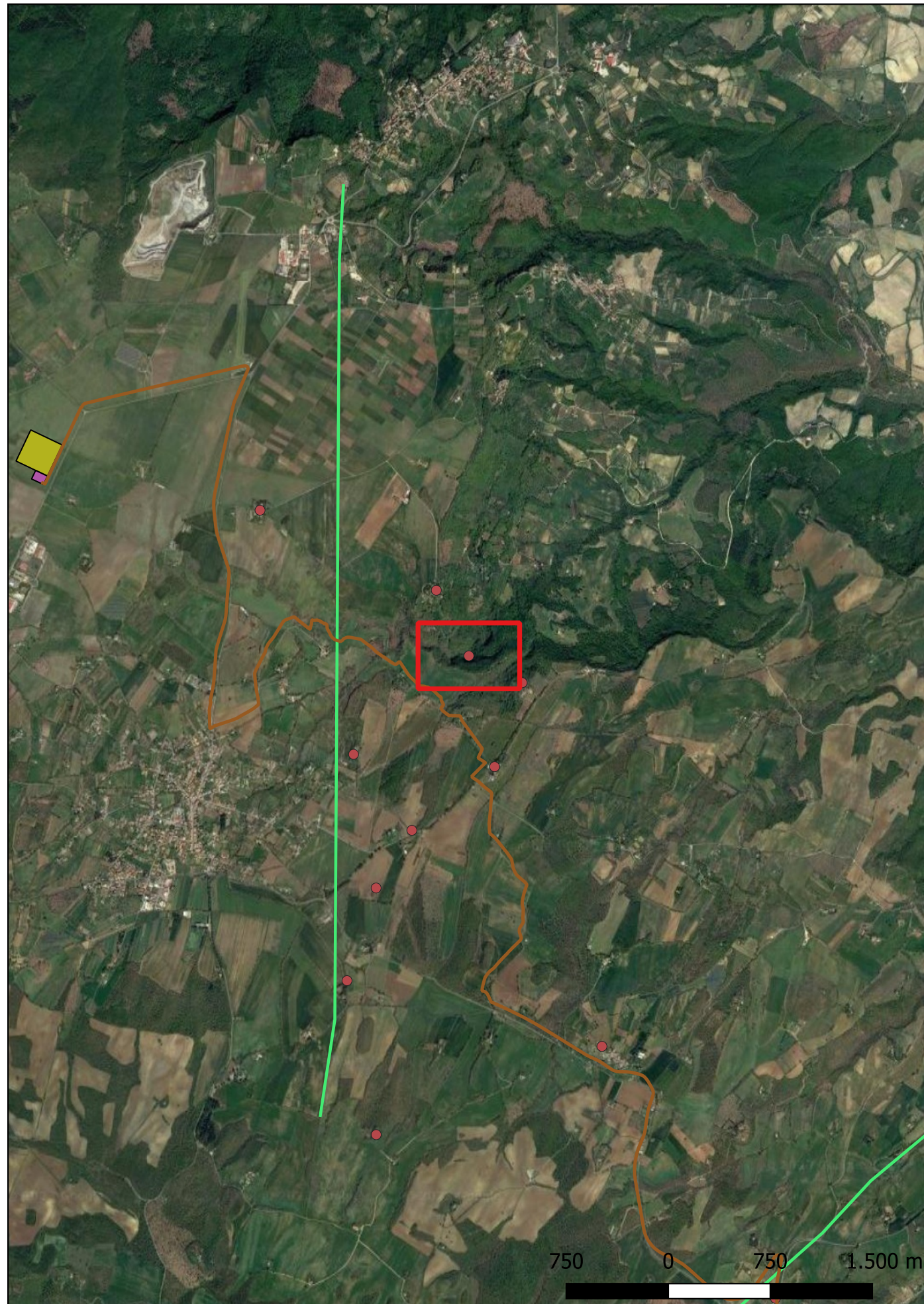

Sito 38 - 38 - Casa Acquaviva (SABAP-UMB_2024_00297-GL_000004_38)

Localizzazione: Castel Giorgio (TR), Casa Acquaviva ,

Definizione e cronologia: infrastruttura viaria, {tracciato viario}. {Età Romana},

Modalità di individuazione{dati di archivio}

Distanza dall'opera in progetto:500-1000 metri **Potenziale:** potenziale basso

Rischio relativo: rischio basso

Tracciato della Via Traiana Nova

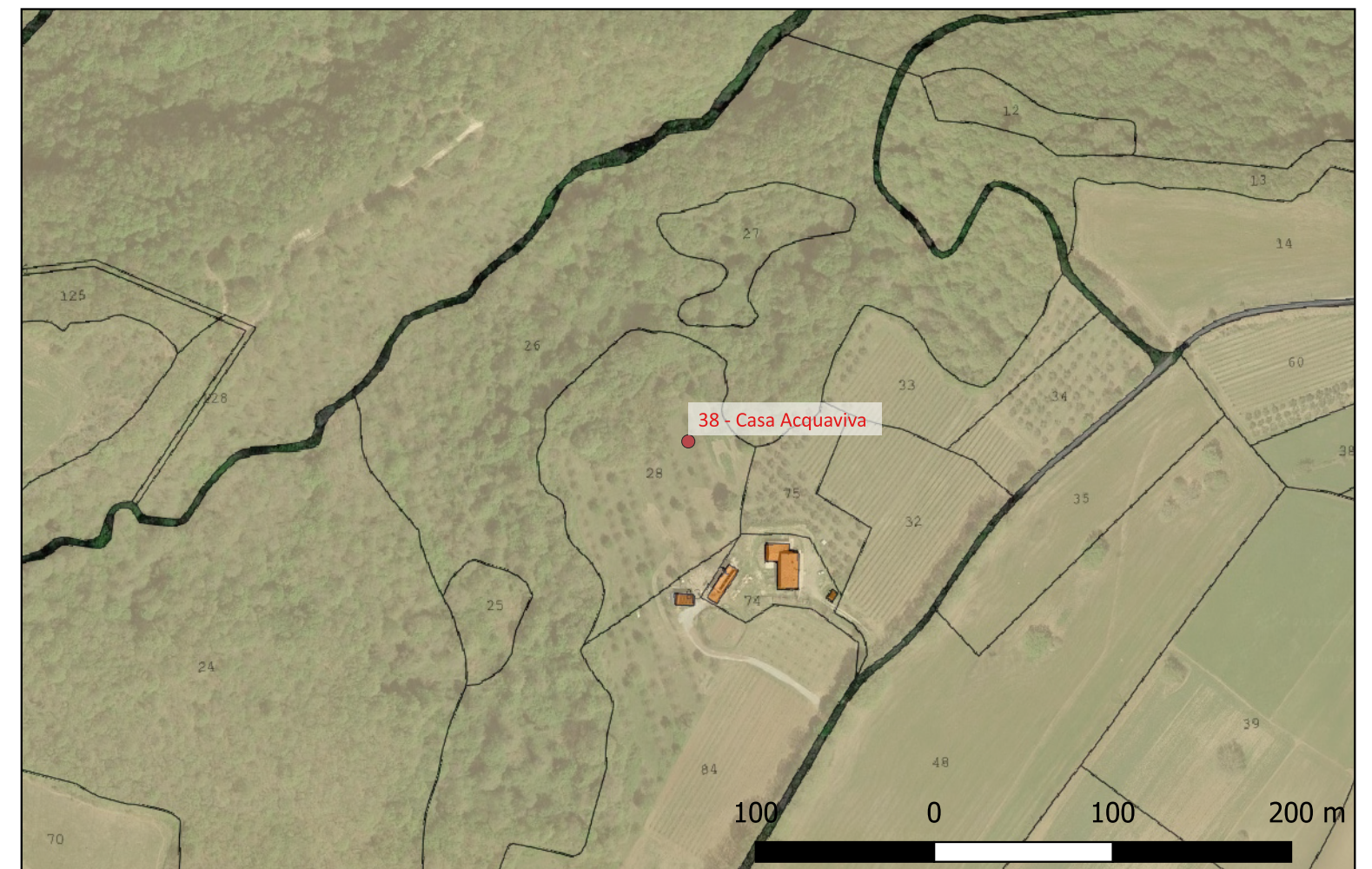
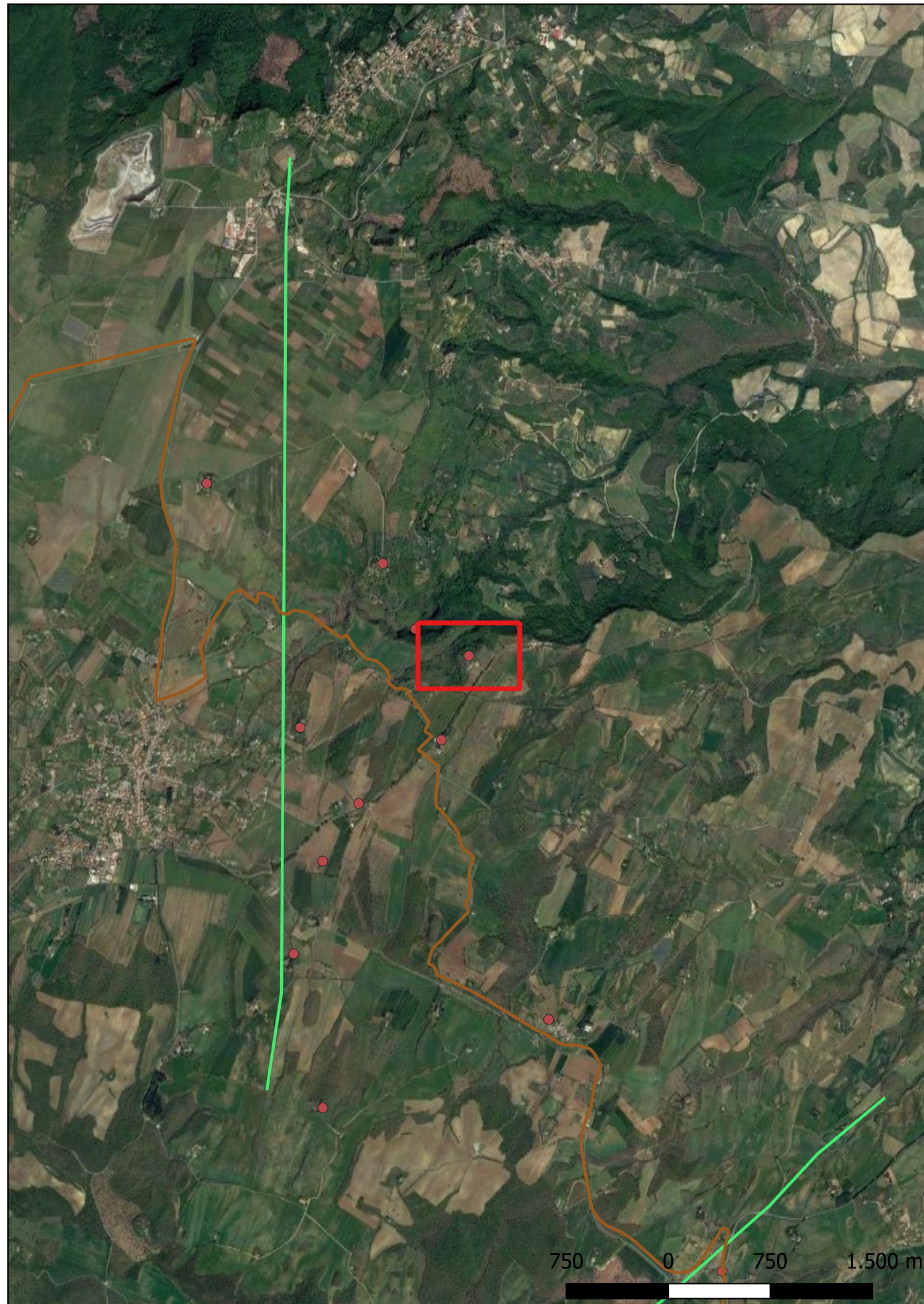

Sito 40 - 40 - Fosso della Vena (SABAP-UMB_2024_00297-GL_000004_40)



Localizzazione: Castel Giorgio (TR), Fosso della Vena ,

Definizione e cronologia: area di materiale mobile, {area di frammenti fittili}. {non rilevabile per assenza di tracce archeologiche},

Modalità di individuazione{dati di archivio}

Distanza dall'opera in progetto:500-1000 metri **Potenziale:** potenziale basso

Rischio relativo: rischio basso

Area di frammenti fittili



Sito 41 - 41 - Campo della Signora (SABAP-UMB_2024_00297-GL_000004_41)

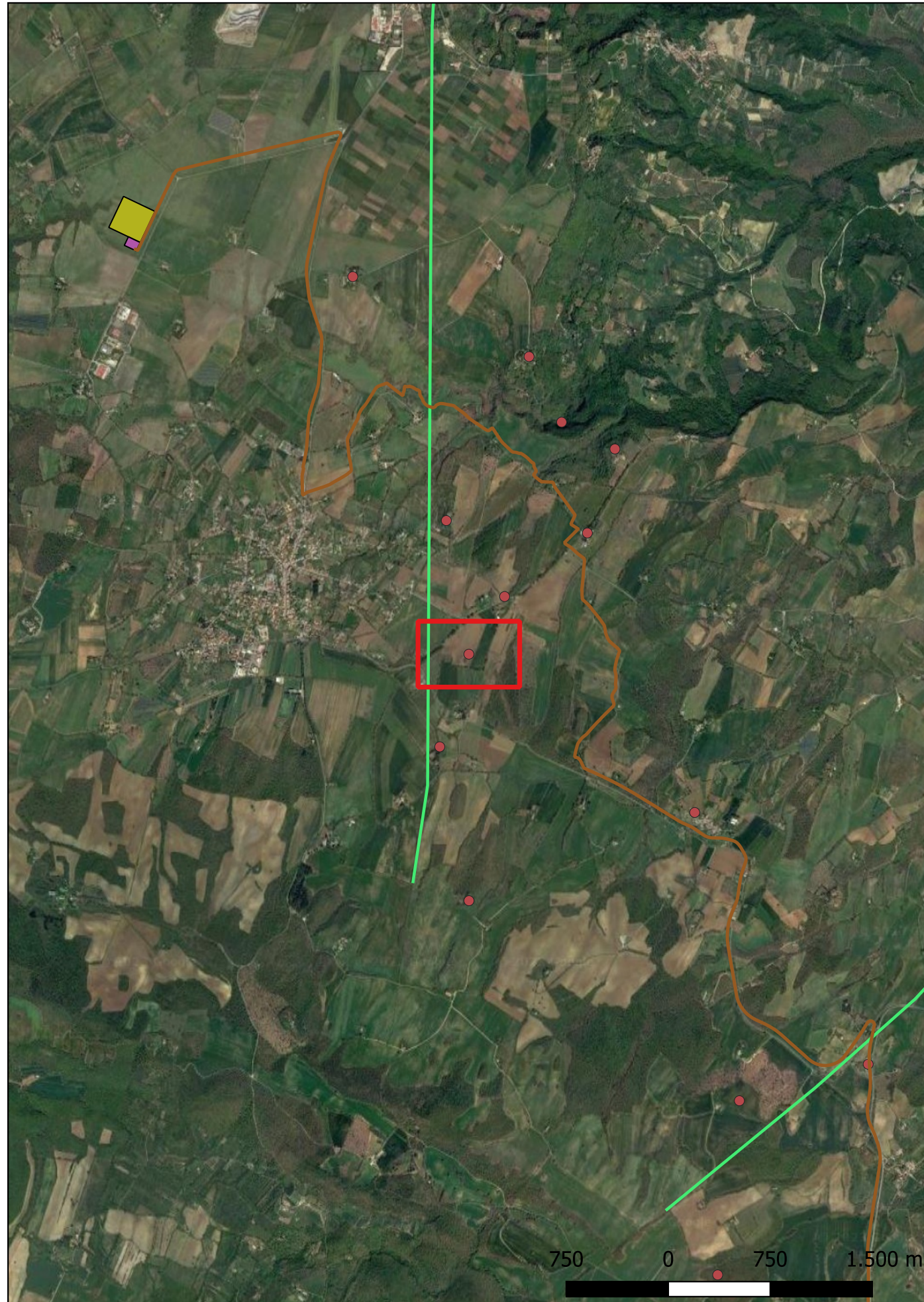

Localizzazione: Castel Giorgio (TR), Campo della Signora ,

Definizione e cronologia: area di materiale mobile, {area di frammenti fittili}. {non rilevabile per assenza di tracce archeologiche},

Modalità di individuazione{dati di archivio}

Distanza dall'opera in progetto:500-1000 metri **Potenziale:** potenziale basso

Rischio relativo: rischio basso

Area di frammenti fittili



Sito 42 - 42 - Poggio di Biagio (SABAP-UMB_2024_00297-GL_000004_42)

Localizzazione: Orvieto (TR), Poggio di Biagio ,

Definizione e cronologia: area a uso funerario, {tomba}. {Età Arcaica},

Modalità di individuazione{dati di archivio}

Distanza dall'opera in progetto:0-10 metri

Potenziale: potenziale alto

Rischio relativo: rischio alto

Tomba etrusca

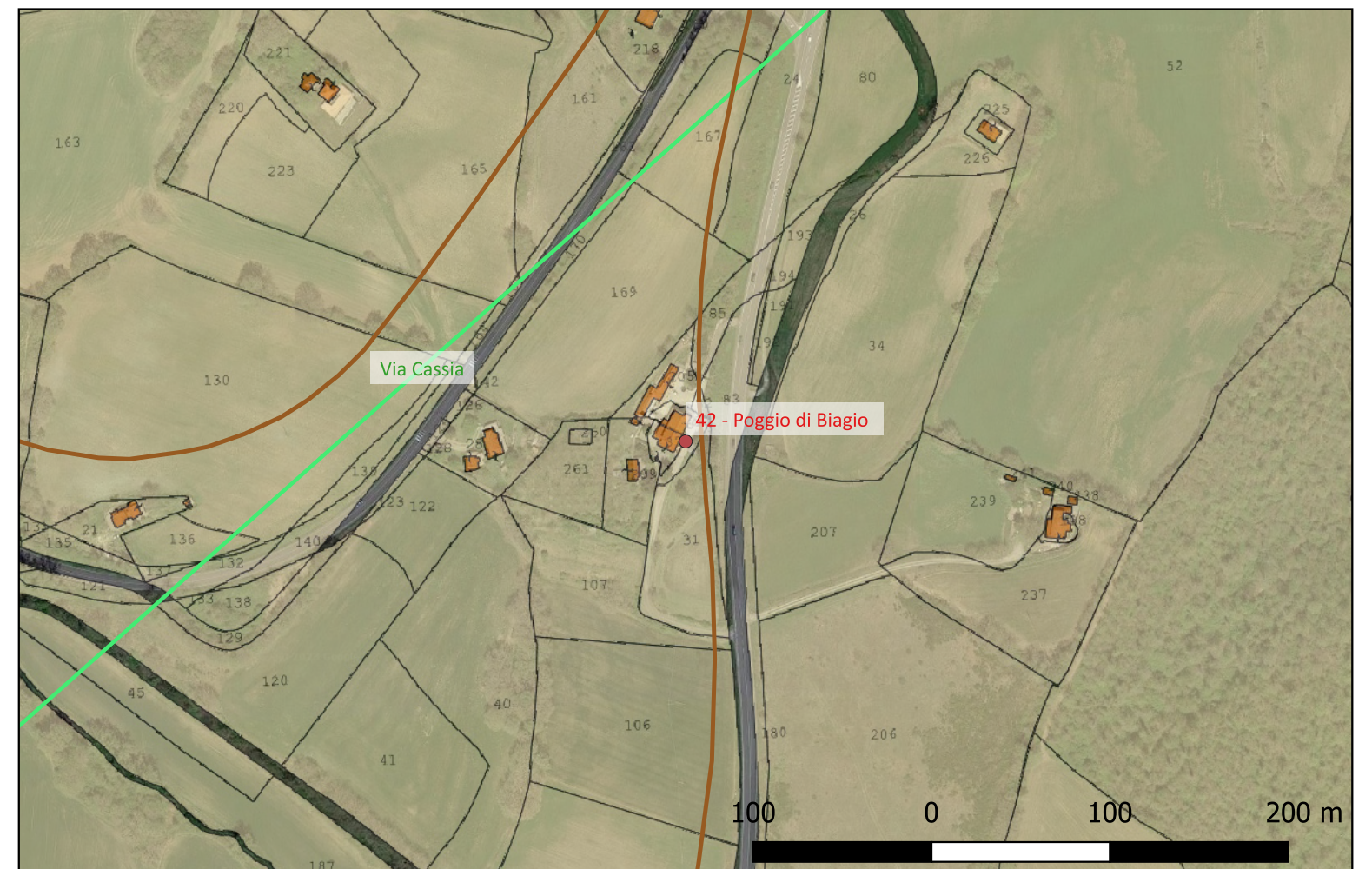
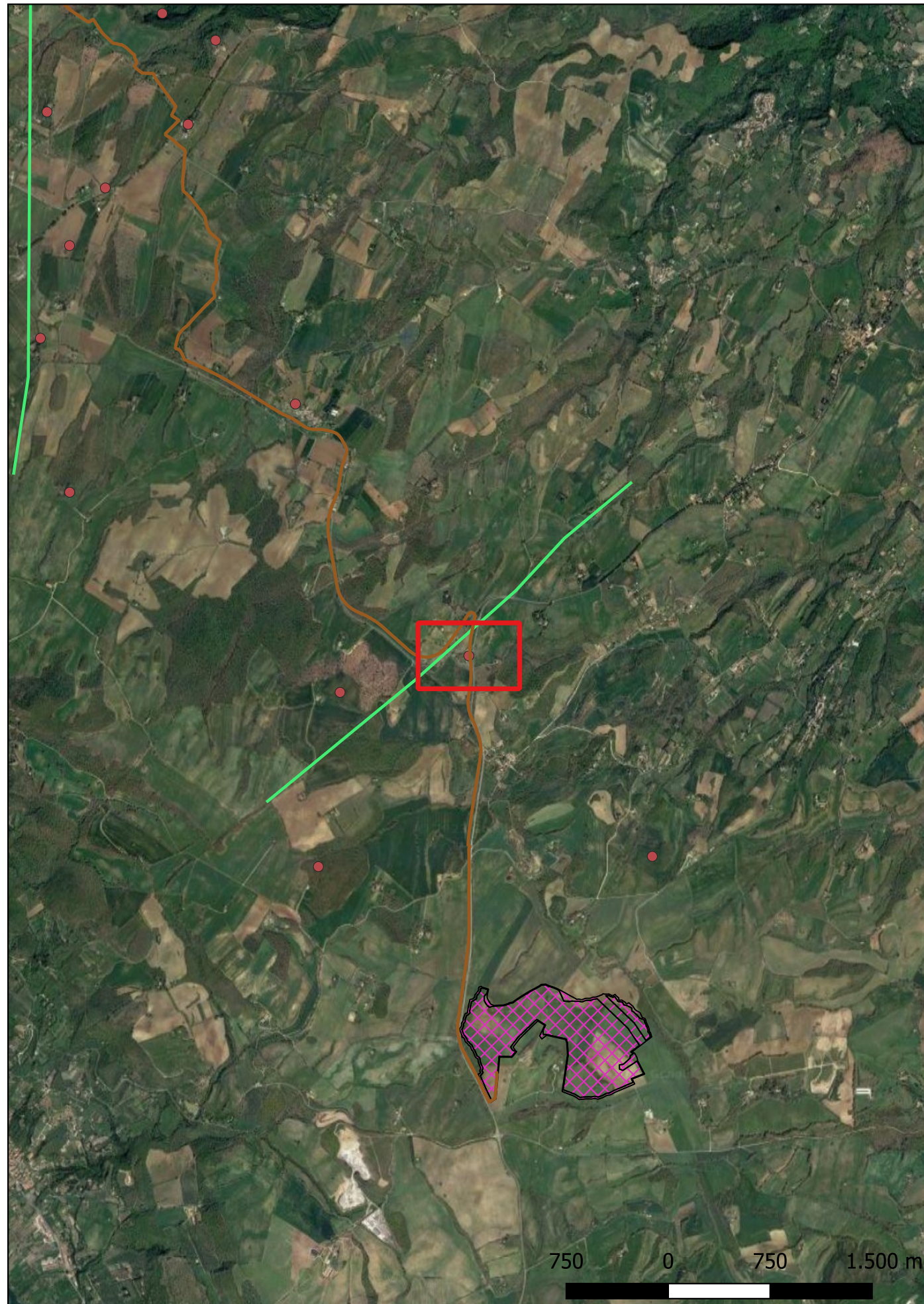

Sito 43 - 43 - Casa Pisana (SABAP-UMB_2024_00297-GL_000004_43)

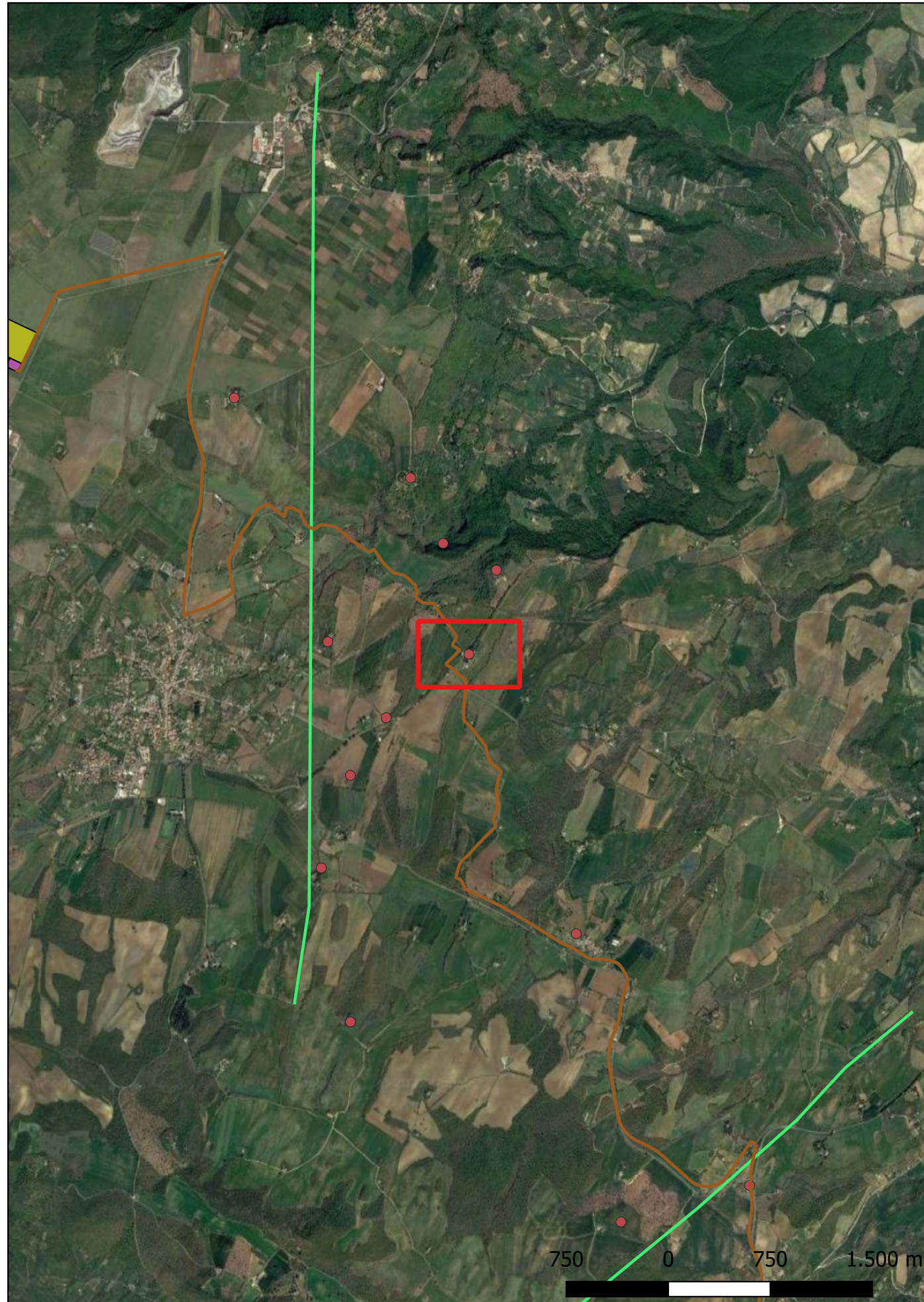

Localizzazione: Castel Giorgio (TR), Casa Pisana ,

Definizione e cronologia: area a uso funerario, {necropoli}. {Età Arcaica},

Modalità di individuazione{dati di archivio}

Distanza dall'opera in progetto:50-100 metri

Potenziale: potenziale alto

Rischio relativo: rischio alto

Necropoli etrusca



Sito 5 - 5 - Casa Bruciata (SABAP-UMB_2024_00297-GL_000004_5)

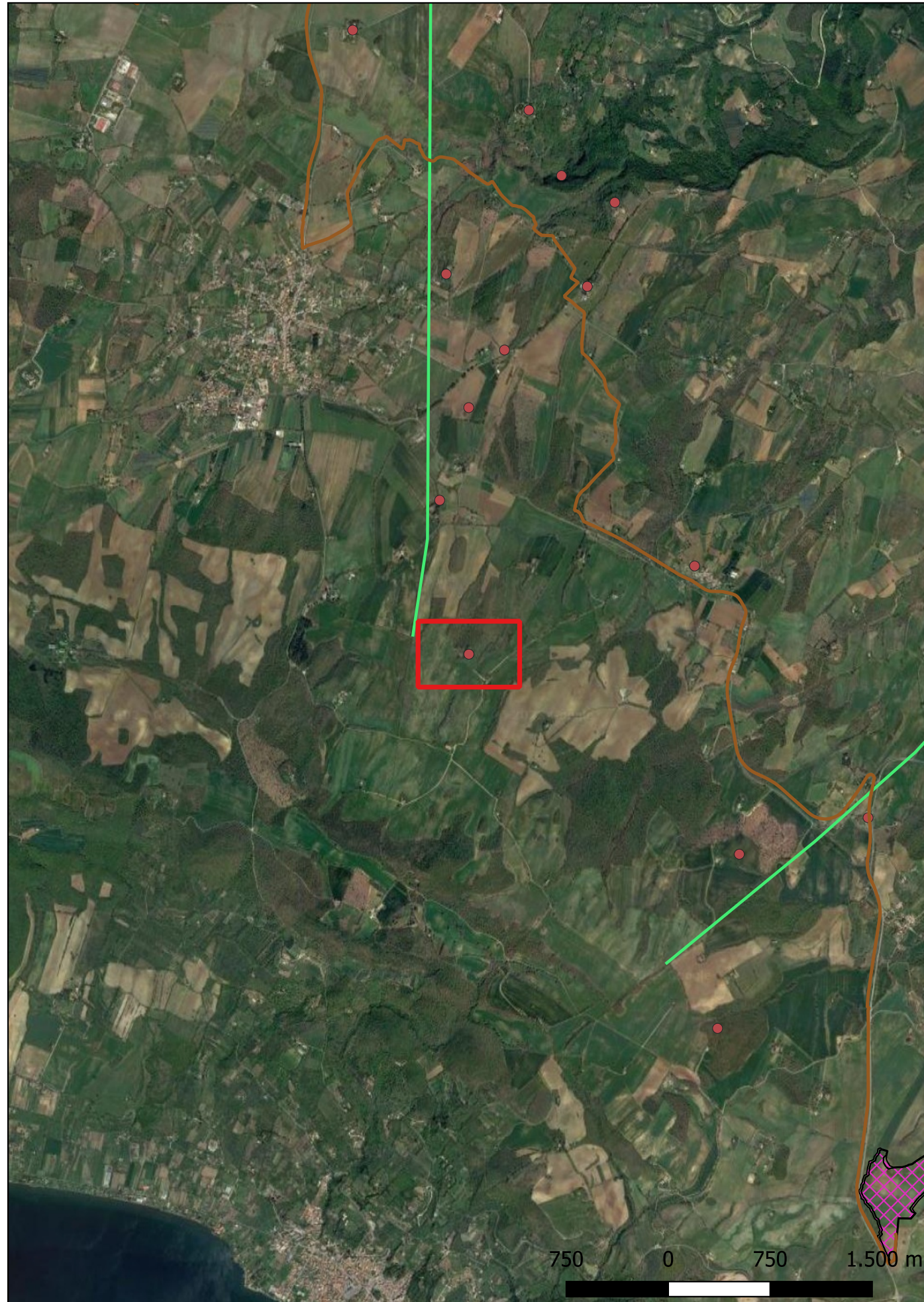

Localizzazione: Castel Giorgio (TR), Casa Bruciata ,

Definizione e cronologia: area a uso funerario, {necropoli}. {Età Arcaica},

Modalità di individuazione{dati di archivio}

Distanza dall'opera in progetto:>1000 metri

Potenziale: potenziale basso

Rischio relativo: rischio basso

Necropoli Etrusca

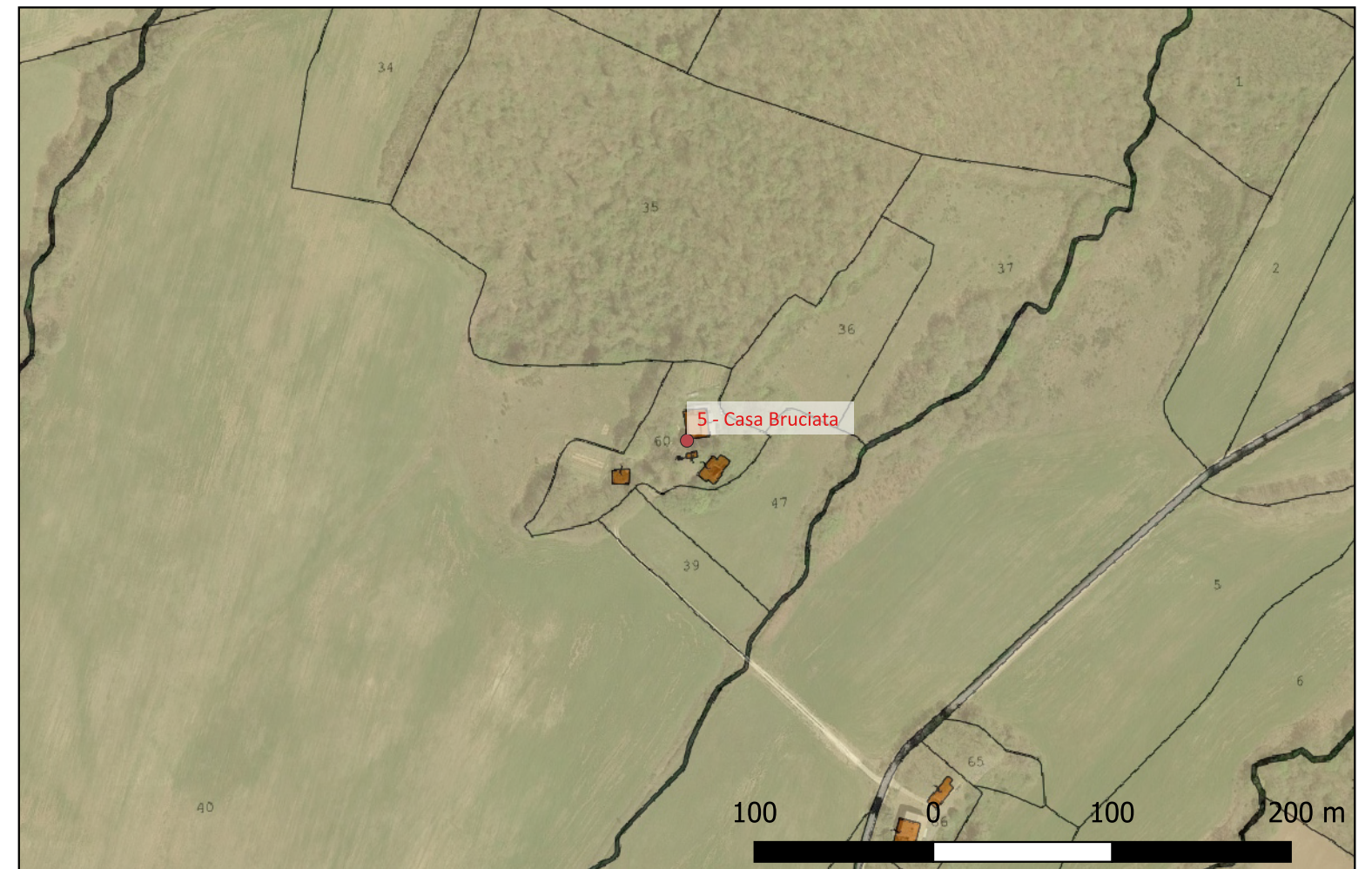

Sito 6 - 6 - Casa Perazza (SABAP-UMB_2024_00297-GL_000004_6)

Localizzazione: Castel Giorgio (TR), Casa Perazza ,

Definizione e cronologia: area a uso funerario, {necropoli}. {Età Arcaica},

Modalità di individuazione{dati di archivio}

Distanza dall'opera in progetto:100-200 metri

Potenziale: potenziale medio

Rischio relativo: rischio medio

Necropoli Etrusca



Sito 9 - 9 - Tenuta Citerno (SABAP-UMB_2024_00297-GL_000004_9)

Localizzazione: Castel Giorgio (TR), Tenuta Citerno ,

Definizione e cronologia: area a uso funerario, {tomba}. {Età Arcaica},

Modalità di individuazione{dati bibliografici, dati di archivio}

Distanza dall'opera in progetto:200-500 metri **Potenziale:** potenziale basso

Rischio relativo: rischio basso

Tomba etrusca

