

PIANTA - CABINA CONTROL ROOM

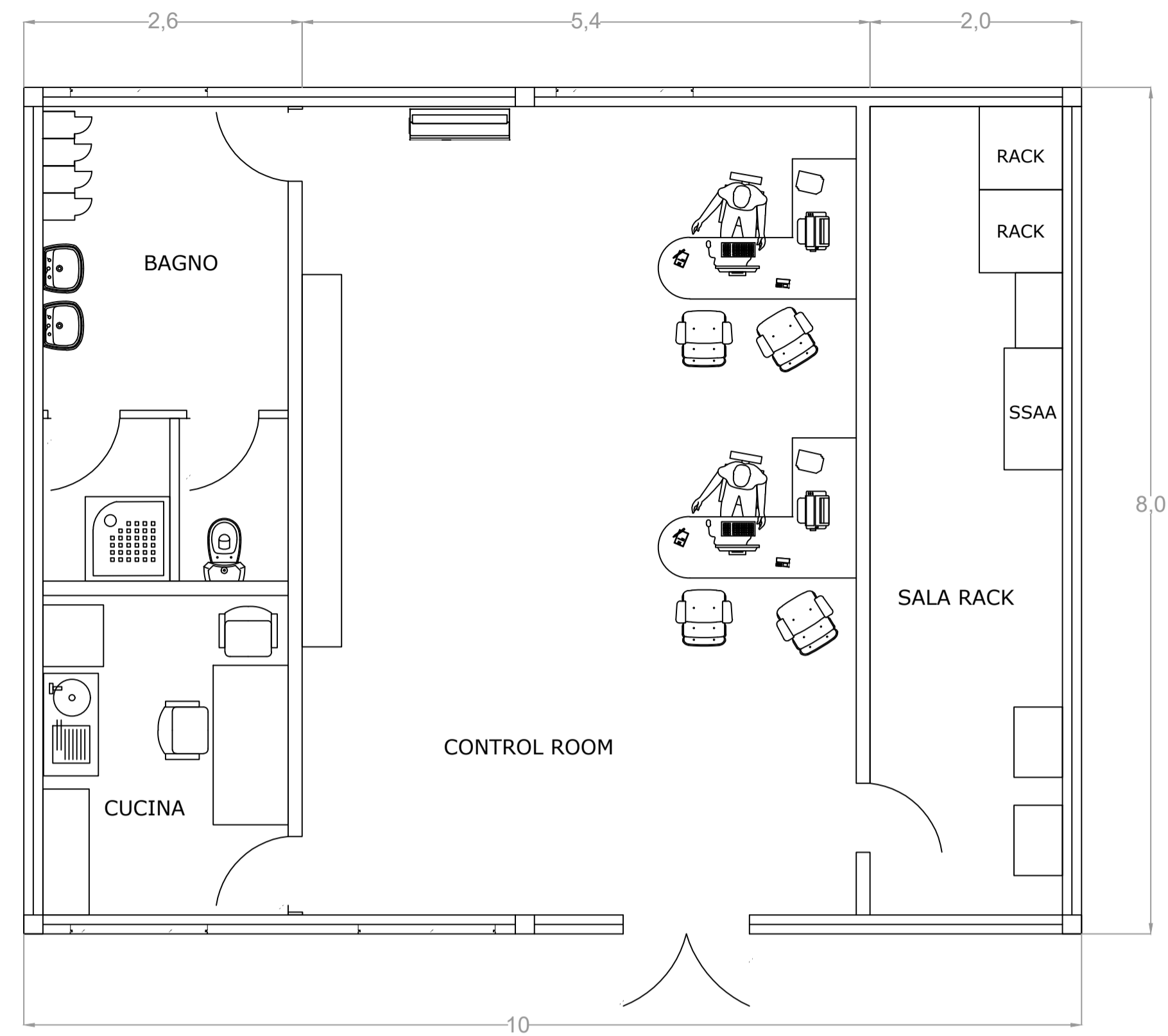

PROSPETTO -A- (LATO IMPIANTO FV)

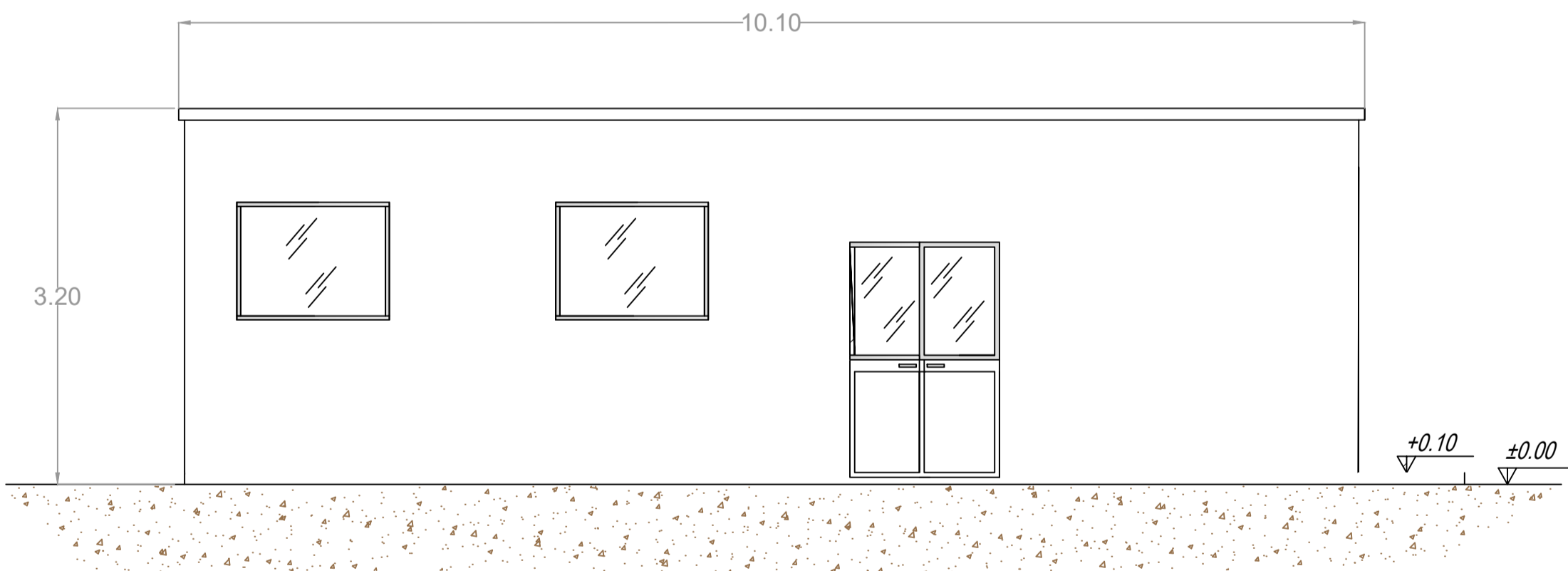

PROSPETTI -C,D- (LATO IMPIANTO FV)



PROSPETTO -A- (LATO STRADA)

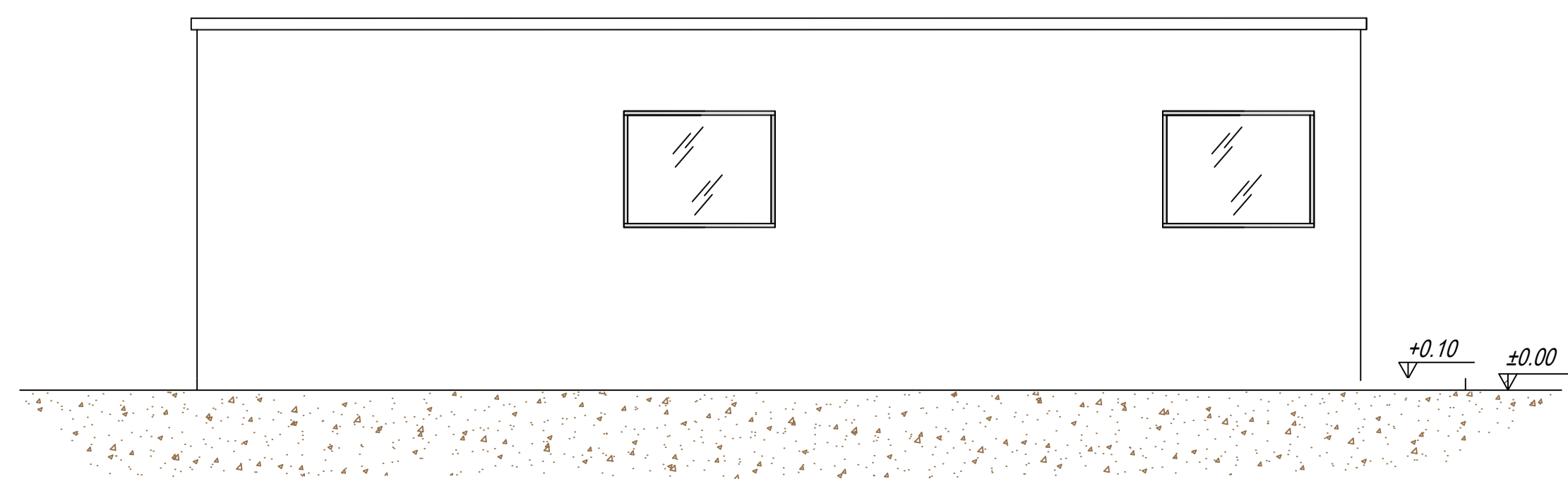

Committente: **RWE** RWE RENEWABLES ITALIA S.R.L.
 via Andrea Doria, 41/G - 00192 Roma
 P.IVA/C.F. 06400370968
 PEC: rwerenewablesitaliasrl@legalmail.it

Titolo del Progetto: **IMPIANTO AGRIVOLTAICO "DEIMOS"**
 DELLA POTENZA DI PICCO PARI A 43.243,46 kWp UBICATO NEI COMUNI DI ORVIETO (TR) E BAGNOREGIO (VT) E DELLE OPERE CONNESSE NEL COMUNE DI CASTEL GIORGIO (TR)

Documento: **PROGETTO DEFINITIVO** N° Documento: RWE-BGR-IE-07
 ID PROGETTO: RWE-BGR DISCIPLINA: PD TIPOLOGIA: D FORMATO: A1

Elaborato: **Planimetria, pianta, prospetto e sezione della cabina di controllo**
 FOGLIO: 1 di 1 SCALA: -- Nome file: RWE-BGR-IE-07.pdf

Progettazione: **STUDIO RINNOVABILI**
 SR International S.r.l.
 C.so Vittorio Emanuele II, 282-284 - 00186 Roma
 Tel. 06 8079555 - Fax 06 80693106
 C.F. e P.IVA 13457211004

Progettista: dott. ing. Andrea Bartolazzi

Rev.	Data Revisione	Descrizione Revisione	Redatto	Controllato	Approvato
00	30/11/2023	Prima emissione	SR International	RWE	RWE