



Committente: **RWE** RWE RENEWABLES ITALIA S.R.L.
via Andrea Doria, 41/G - 00192 Roma
P.IVA/C.F. 06400370968
PEC: rwerenewablestalia@legalmail.it

TITOLO del Progetto: **IMPIANTO AGRIVOLTAICO "DEIMOS" DELLA POTENZA DI PICCO PARI A 43.243,46 kWp UBICATO NEI COMUNI DI ORVIETO (TR) E BAGNOREGIO (VT) E DELLE OPERE CONNESSE NEL COMUNE DI CASTEL GIORGIO (TR)**

Documento: **STUDIO DI IMPATTO AMBIENTALE** N° Documento: RWE-BGR-LO-06-1

ID PROGETTO: RWE-BGR DISCIPLINA: SIA TIPOLOGIA: D FORMATO: -

Elaborato: **Inquadramento paesaggistico PTPR tav. A,B,C,D (Lazio)**

FOGLIO: 1 di 1 SCALA: - Nome file: RWE-BGR-LO-06-1.pdf

Progettista:

STUDIO RINNOVABILI
SR International S.r.l.
C.so Vittorio Emanuele II, 282-284 - 00186 Roma
Tel. 06 8079555 - Fax 06 80693106
C.F. e P.IVA 13457211004

ALMA CIVITA
ARCHITECTURAL & ENGINEERING SERVICES
ALMA CIVITA SRL
Via della Provvidenza n° 2
01022 Civita di Bagnoregio (VT)
Arch. Massimo Corbelli
Arch. Alessandra Foglietta
Arch. Riccardo Foglietta
Arch. Alessandro Foglietta
Arch. Alessia Fuhli
Geom. Andrea Ippoliti

Dot. Ing. Andrea Bartolazzi

Rev.	Data Revisione	Descrizione Revisione	Redatto	Controllato	Approvato
00	15/09/2023	Prima emissione	SR International	RWE	RWE

Layout impianto agrivoltaico e cavidotto fino alla SE su PTPR foglio 3.344 tav A_Scala 1:25000
Fonte Regione Lazio: <https://www.regione.lazio.it/enti/urbanistica/ptpr>

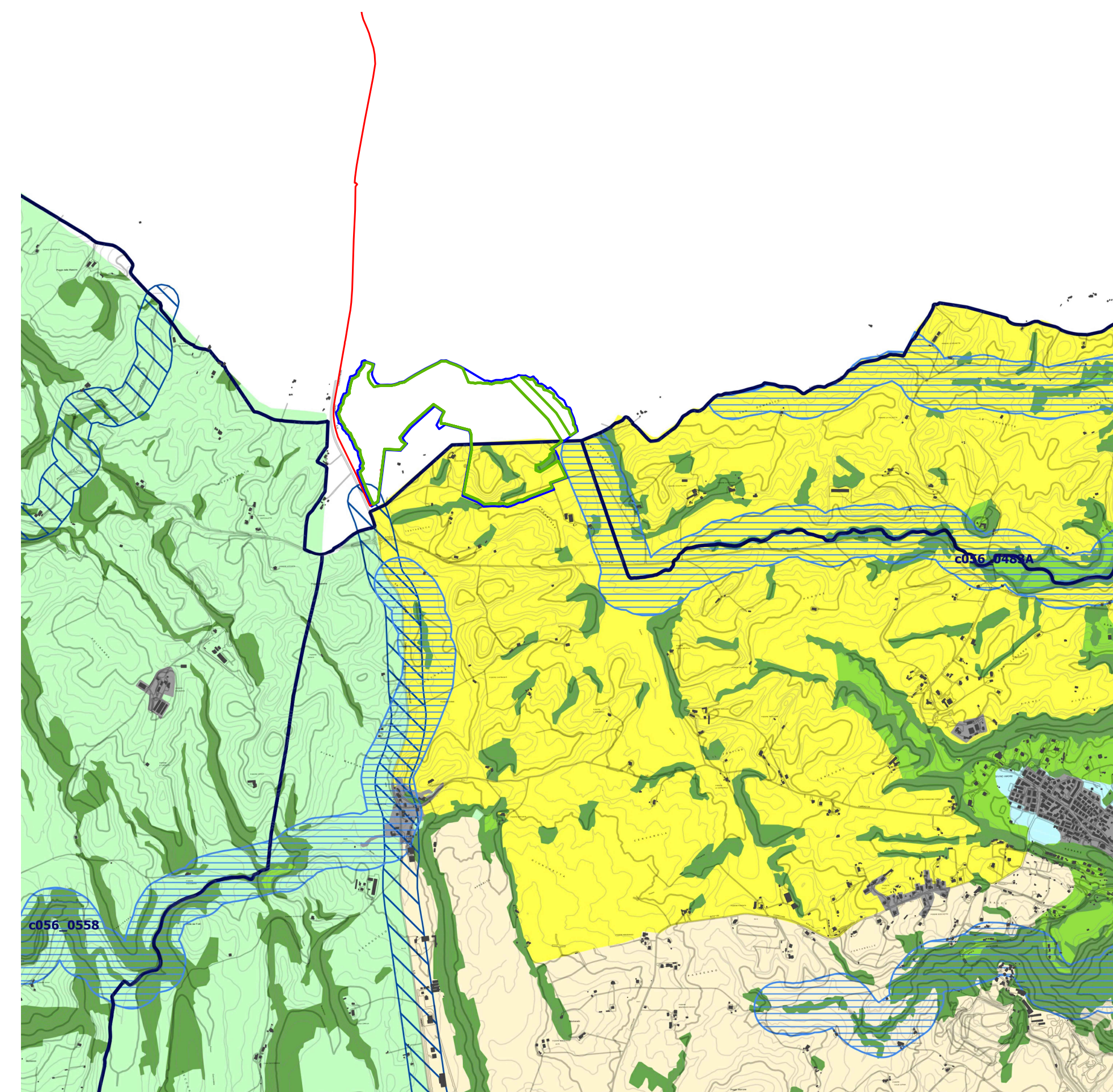

Layout impianto agrivoltaico e cavidotto fino alla SE su PTPR foglio 3.344 tav B_Scala 1:25000
Fonte Regione Lazio: <https://www.regione.lazio.it/enti/urbanistica/ptpr>

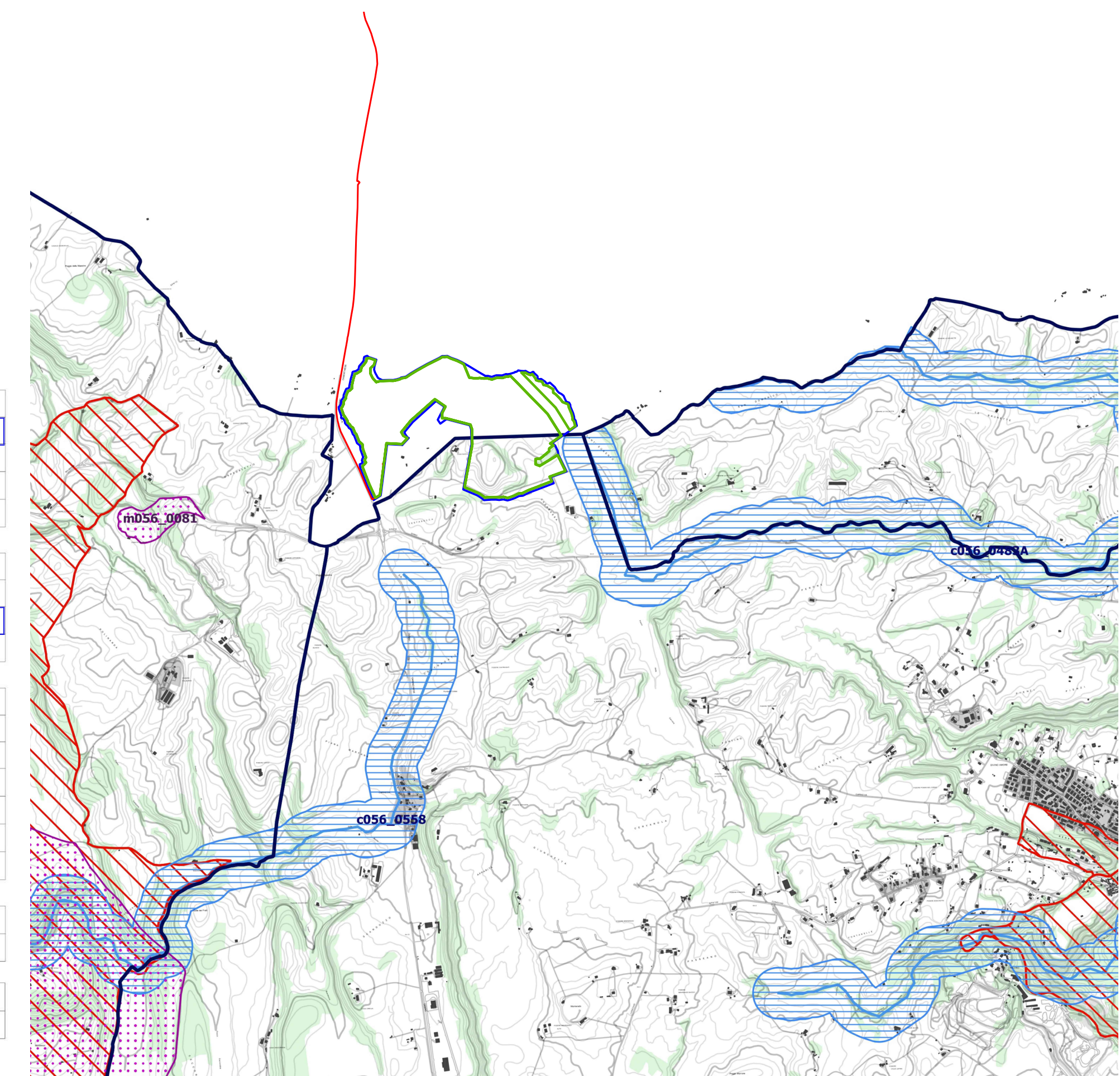

Beni paesaggistici

Individuazione degli immobili e delle aree di notevole interesse pubblico art. 138 bis, 139 e 140 del D.Lgs. n° 42 del 28.2.1997

Identificativo	Descrizione	Art. 138 bis	Art. 139	Art. 140
1058_001	Beni di tipo storico-artistico, storico-architettonico, storico-urbanistico, storico-antropologico, storico-archeologico, storico-ambientale, storico-ecologico, storico-geologico, storico-vegetale, storico-zoologico, storico-antropologico, storico-architettonico, storico-urbanistico, storico-antropologico, storico-archeologico, storico-ambientale, storico-ecologico, storico-geologico, storico-vegetale, storico-zoologico.	art. 138 bis	art. 139	art. 140

RICOGNIZIONE DELLE AREE TUTELATE PER LEGGE art. 138 bis, 139 e 140 del D.Lgs. n° 42 del 28.2.1997

Identificativo	Descrizione	Art. 138 bis	Art. 139	Art. 140
1058_001	Il centro del paese	art. 138 bis	art. 139	art. 140
1058_002	Il centro del paese	art. 138 bis	art. 139	art. 140
1058_003	Il centro del paese	art. 138 bis	art. 139	art. 140

Individuazione degli immobili e delle aree tutelate dal Piano Paesaggistico art. 138 bis, 139 e 140 del D.Lgs. n° 42 del 28.2.1997

Identificativo	Descrizione	Art. 138 bis	Art. 139	Art. 140
1058_001	Il centro del paese	art. 138 bis	art. 139	art. 140
1058_002	Il centro del paese	art. 138 bis	art. 139	art. 140
1058_003	Il centro del paese	art. 138 bis	art. 139	art. 140

Legenda

1058_001	Stato identitario dell'osservatore per ambito comunale
1058_002	Stato identitario dell'osservatore per ambito comunale
1058_003	Stato identitario dell'osservatore per ambito comunale

LEGENDA

- Confine catastale area opzionata
- Area recintata
- Cavidotto MT esterno di collegamento con la SEU

Layout impianto agrivoltaico e cavidotto fino alla SE su PTPR foglio 3.344 tav C_Scala 1:25000
Fonte Regione Lazio: <https://www.regione.lazio.it/enti/urbanistica/ptpr>

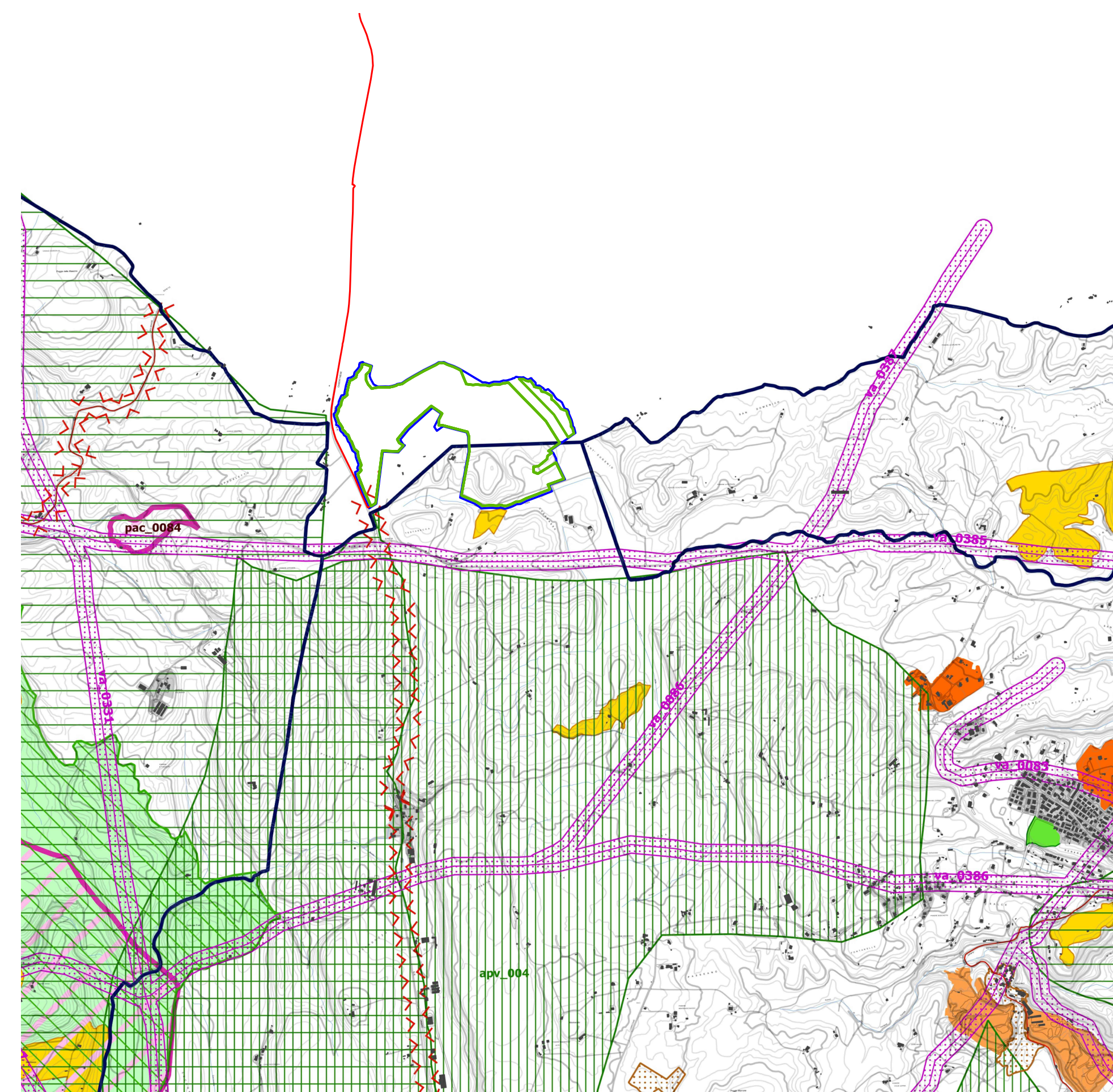

Layout impianto agrivoltaico e cavidotto fino alla SE su PTPR foglio 3.344 tav D_Scala 1:25000
Fonte Regione Lazio: <https://www.regione.lazio.it/enti/urbanistica/ptpr>

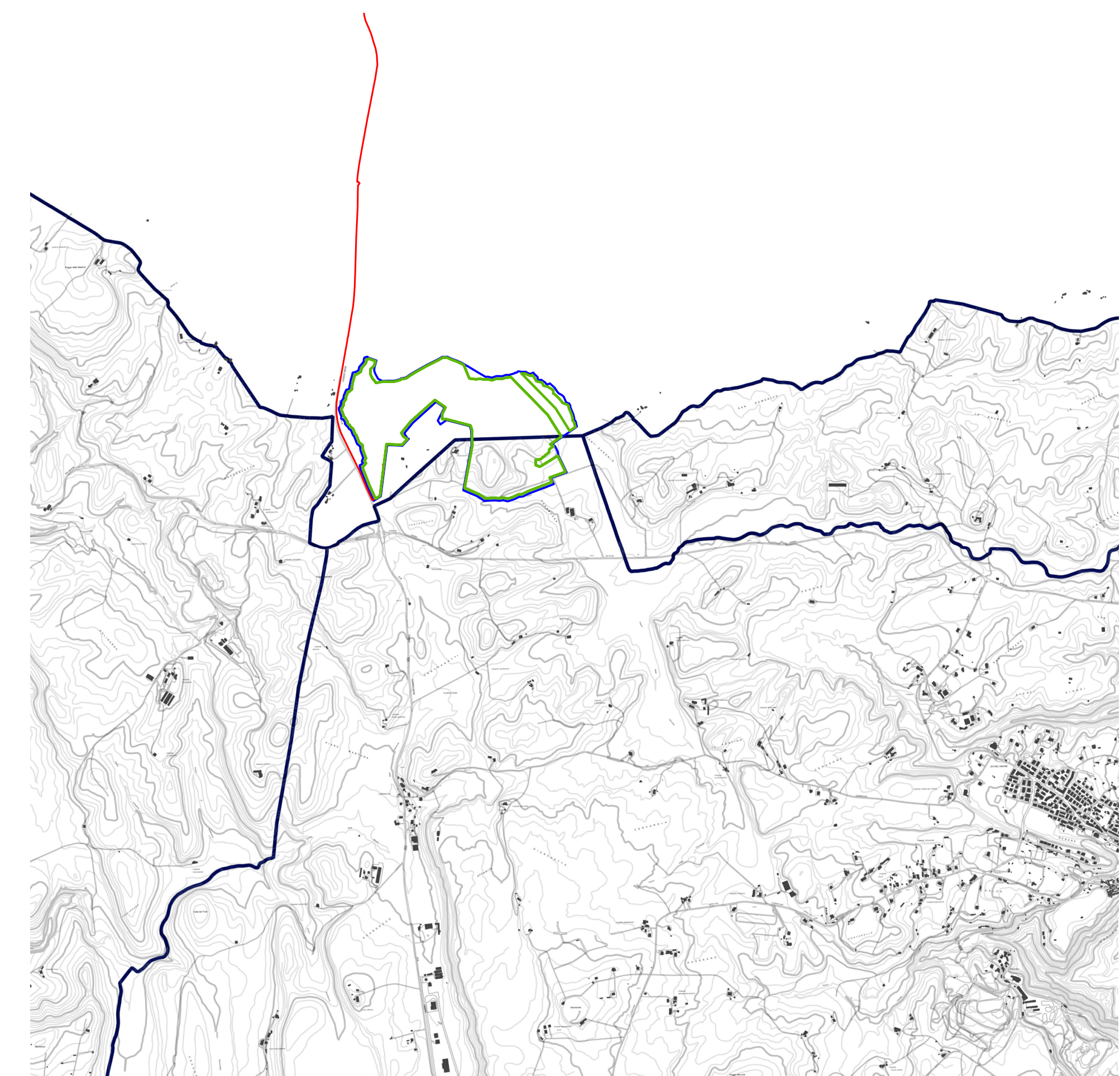

Beni del patrimonio naturale e culturale e azioni strategiche del PTPR

Beni del Patrimonio Naturale

Identificativo	Descrizione	Art. 138 bis	Art. 139	Art. 140
1058_001	Dopo la costruzione generale del territorio comunale	art. 138 bis	art. 139	art. 140
1058_002	Dopo la costruzione generale del territorio comunale	art. 138 bis	art. 139	art. 140
1058_003	Dopo la costruzione generale del territorio comunale	art. 138 bis	art. 139	art. 140

Beni del Patrimonio Culturale

Identificativo	Descrizione	Art. 138 bis	Art. 139	Art. 140
1058_001	Beni del patrimonio storico-artistico	art. 138 bis	art. 139	art. 140
1058_002	Beni del patrimonio storico-artistico	art. 138 bis	art. 139	art. 140
1058_003	Beni del patrimonio storico-artistico	art. 138 bis	art. 139	art. 140

Ambiti prioritari per i progetti di conservazione, recupero, riqualificazione, gestione e valorizzazione del paesaggio regionale art. 143 bis del D.Lgs. n° 42 del 28.2.1997

Identificativo	Descrizione	Art. 143 bis
1058_001	Punti di vista	art. 143 bis
1058_002	Punti di vista	art. 143 bis
1058_003	Punti di vista	art. 143 bis

Legenda

1058_001	Stato identitario dell'osservatore per ambito comunale
1058_002	Stato identitario dell'osservatore per ambito comunale
1058_003	Stato identitario dell'osservatore per ambito comunale