



Layout impianto agrivoltaico e cavidotto fino alla SE su PPR\_Scala 1:25000  
 Fonte Regione Umbria: <https://siat.regione.umbria.it/benipaesaggistici>

Comittente: **RWE**  
 RWE RENEWABLES ITALIA S.R.L.  
 via Andrea Doria, 41G - 00192 Roma  
 P.IVA/C.F. 06400370968  
 PEC: [renewablesitaliasrl@legamail.it](mailto:renewablesitaliasrl@legamail.it)

Titolo del Progetto: **IMPIANTO AGRIVOLTAICO "DEIMOS"**  
 DELLA POTENZA DI PICCO PARI A 43.243,46 kWp UBICATO NEI COMUNI DI ORVIE TO (TR) E BAGNOREGIO (VT) E DELLE OPERE CONNESSE NEL COMUNE DI CASTEL GIORGIO (TR)

Documento: STUDIO DI IMPATTO AMBIENTALE N° Documento: RWE-BGR-LO-06-2

ID PROGETTO: RWE-BGR DISCIPLINA: SIA TIPOLOGIA: D FORMATO: -

Elaborato: **Inquadramento paesaggistico su PPR e PTCP (Umbria)**

FOGLIO: 1 di 1 SCALA: Nome file: RWE-BGR-LO-06-2.pdf

Progettazione: Progettista: **ALMACIVITA**

SR International S.r.l.  
 C.so Vittorio Emanuele II, 282/284 - 00196 Roma  
 Tel. 06 8070050 - Fax 06 80003108  
 C.F. e P.IVA 13457211004

ALMACIVITA SRL  
 Via Salaria, 1000 - 00198 Roma  
 Tel. 06 49811111 - Fax 06 49811112  
 C.F. e P.IVA 01234567890123  
 Dett. Ing. Andrea Barbacidà

Rev.	Data Revisione	Descrizione Revisione	Redatto	Controllato	Approvato
00	15/08/2023	Prima emissione	SR International	RWE	RWE

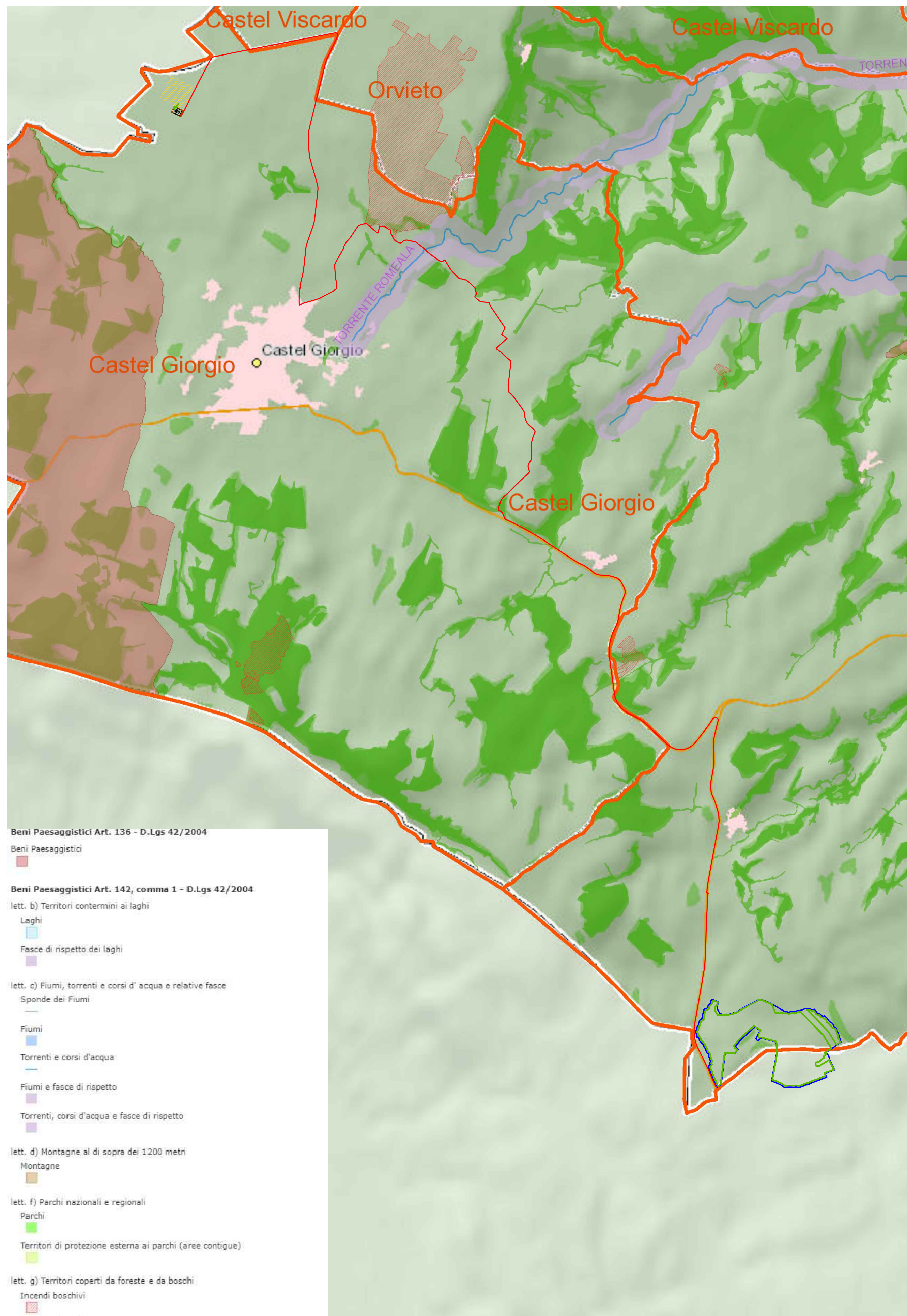

- Beni Paesaggistici Art. 136 - D.Lgs 42/2004**  
 Beni Paesaggistici
- Beni Paesaggistici Art. 142, comma 1 - D.Lgs 42/2004**  
 lett. b) Territori contermini ai laghi  
 Laghi  
 Fasce di rispetto dei laghi
- lett. c) Fiumi, torrenti e corsi d'acqua e relative fasce  
 Sponde dei fiumi  
 Fiumi  
 Torrenti e corsi d'acqua  
 Fiumi e fasce di rispetto  
 Torrenti, corsi d'acqua e fasce di rispetto
- lett. d) Montagne al di sopra dei 1200 metri  
 Montagne
- lett. f) Parchi nazionali e regionali  
 Parchi  
 Territori di protezione esterna ai parchi (aree contigue)
- lett. g) Territori coperti da foreste e da boschi  
 Incendi boschivi  
 Foreste e boschi
- lett. h) Aree assegnate alle università agrarie e zone gravate da usi civici  
 Zone gravate da usi civici
- lett. i) Zone umide  
 Palude di Colforito
- lett. m) Zone di interesse archeologico

Layout impianto agrivoltaico e cavidotto fino alla SE su PTCP tav. II B1\_Scala 1:25000  
 Fonte Provincia di Terni: <http://cms.provincia.terni.it/on-line/Home/ITerritorio/Urbanistica/PianoTerritoriale>

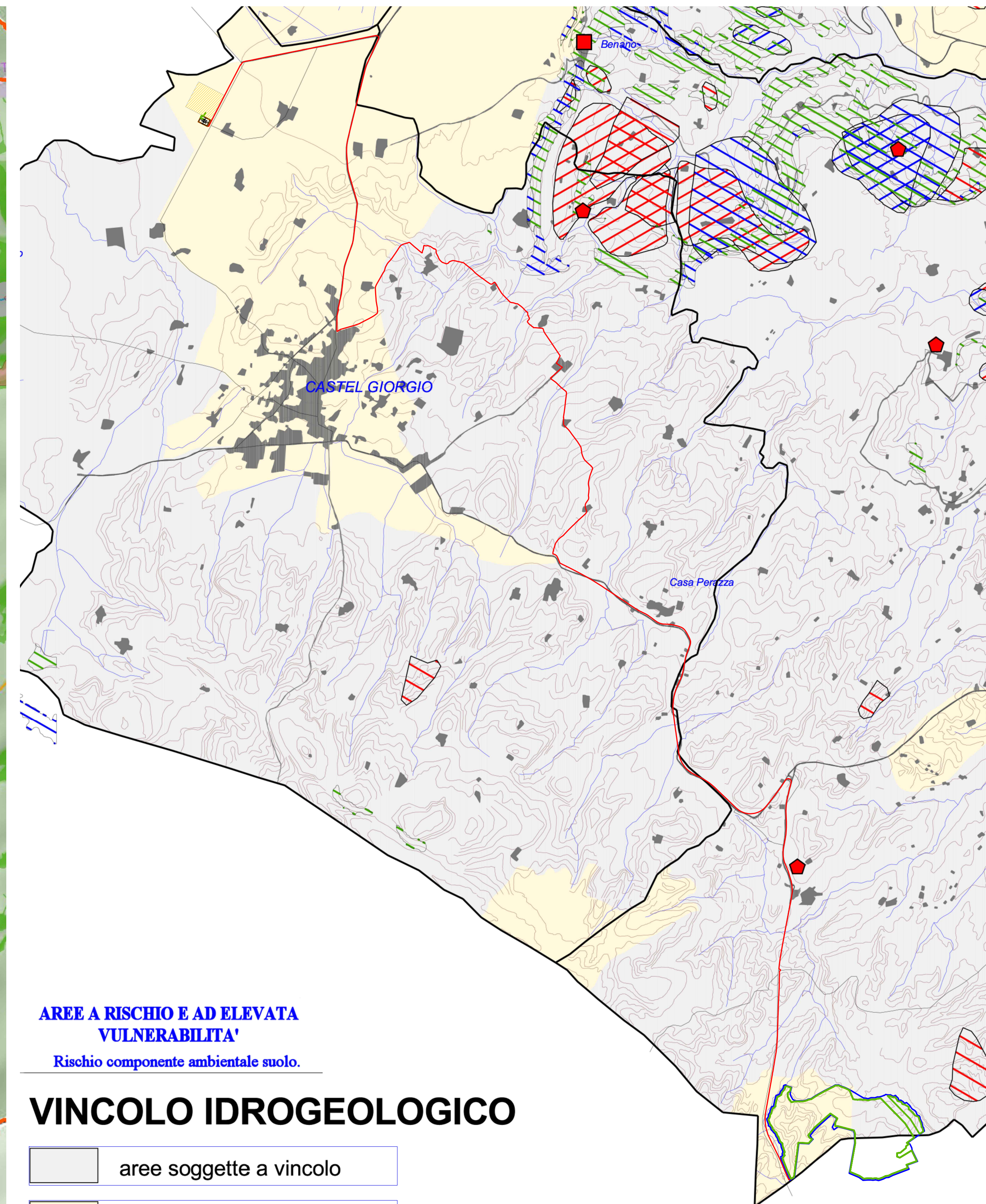

**AREE A RISCHIO E AD ELEVATA VULNERABILITA'**  
 Rischio componente ambientale suolo.

## VINCOLO IDROGEOLOGICO

- aree soggette a vincolo
- aree non soggette a vincolo
- limiti amministrativi
- strade
- ferrovie
- curve di livello equidistanza 25 m
- idrografia
- edificato e infrastrutture

Layout impianto agrivoltaico e cavidotto fino alla SE su PTCP tav. II B2\_Scala 1:25000  
 Fonte Provincia di Terni: <http://cms.provincia.terni.it/on-line/Home/ITerritorio/Urbanistica/PianoTerritoriale>

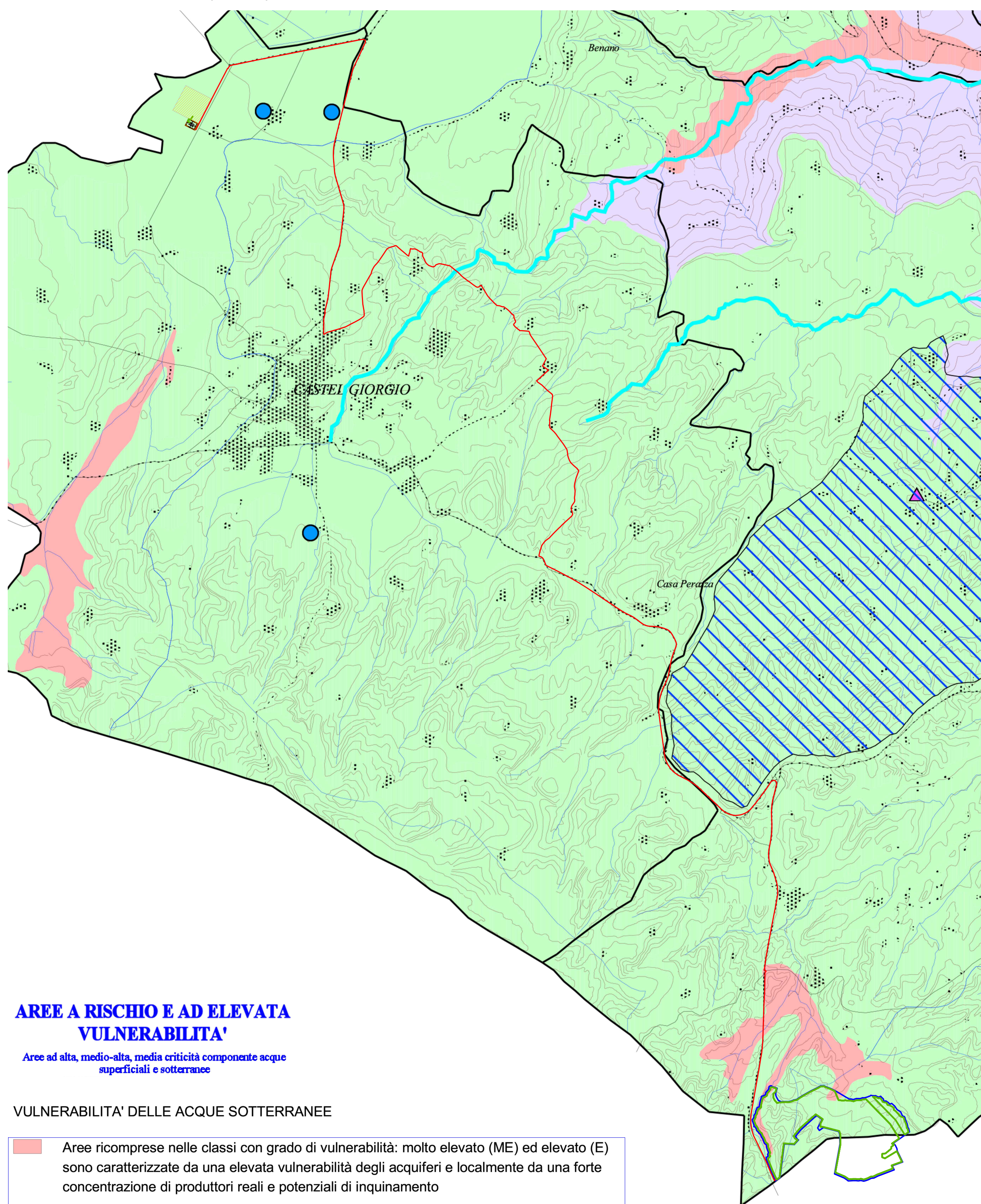

## AREE A RISCHIO E AD ELEVATA VULNERABILITA'

Arece ad alta, medio-alta, media criticità componente acque superficiali e sotterranee

### VULNERABILITA' DELLE ACQUE SOTTERRANEE

- Arece ricomprese nelle classi con grado di vulnerabilità: molto elevato (ME) ed elevato (E) sono caratterizzate da una elevata vulnerabilità degli acquiferi e localmente da una forte concentrazione di produttori reali e potenziali di inquinamento
- Arece ricomprese nelle classi con grado di vulnerabilità: alto (A) e medio (M) sono caratterizzate da una medio-alta vulnerabilità degli acquiferi e localmente dalla presenza di produttori reali e potenziali di inquinamento
- Arece ricomprese nelle classi con grado di vulnerabilità: basso (B) e bassissimo o nullo (BN) sono caratterizzate da acquiferi scarsamente vulnerabili e sottoposti ad una non significativa pressione antropica

Layout impianto agrivoltaico e cavidotto fino alla SE su PTCP tav. III\_Scala 1:25000  
 Fonte Provincia di Terni: <http://cms.provincia.terni.it/on-line/Home/ITerritorio/Urbanistica/PianoTerritoriale>

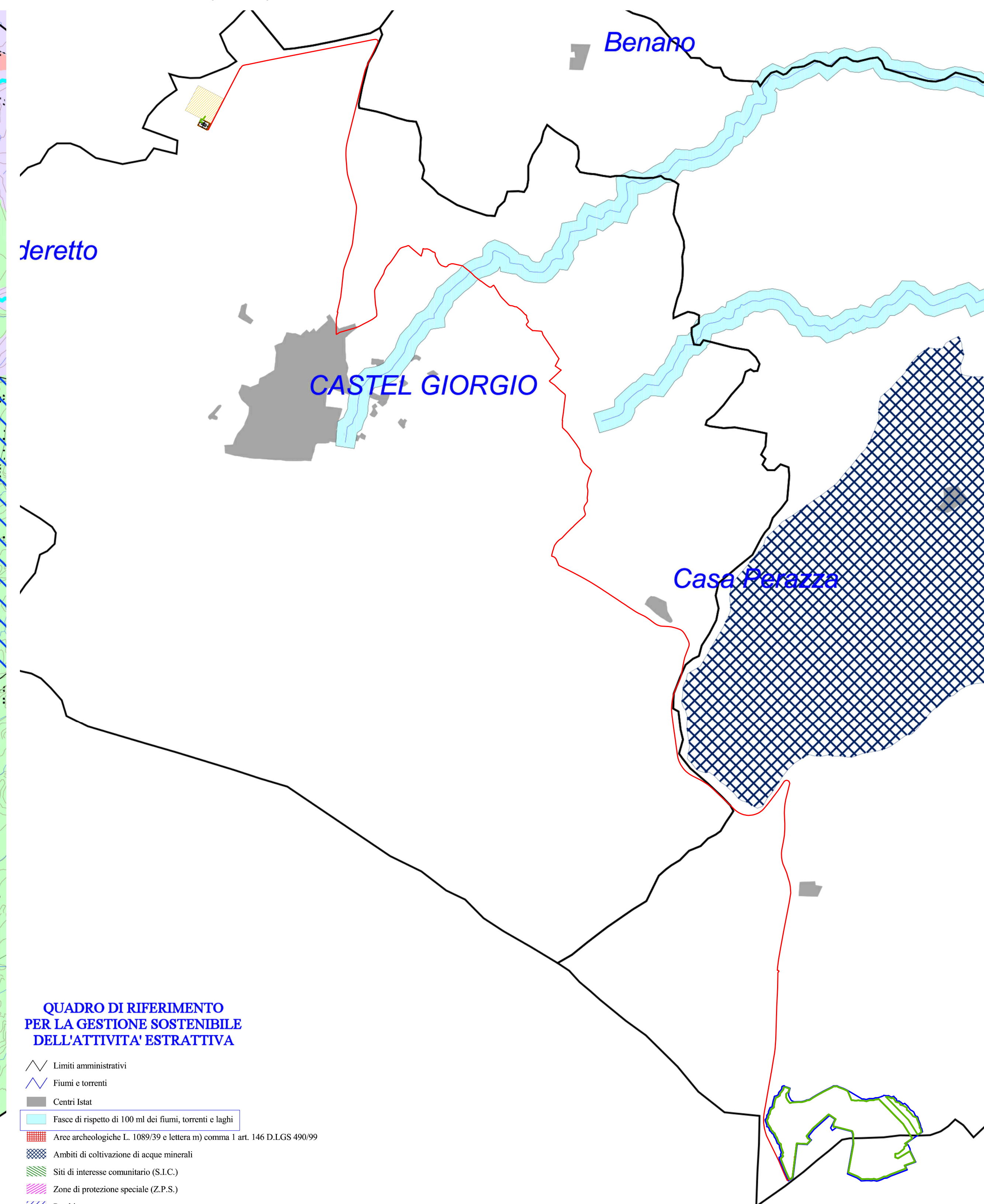

## QUADRO DI RIFERIMENTO PER LA GESTIONE SOSTENIBILE DELL'ATTIVITA' ESTRATTIVA

- Limiti amministrativi
  - Fiumi e torrenti
  - Corsi laterali
  - Fasce di rispetto di 100 mt dai fiumi, torrenti e laghi
  - Area archeologica L. 1089/39 e lettera m) comma 1 art. 146 D.LGS 490/99
  - Ambiti di coltivazione di acque minerali
  - Siti di interesse comunitario (S.I.C.)
  - Zone di protezione speciale (Z.P.S.)
  - Parchi
  - Vincolo paesaggistico punti c) e d) art. 139 D.LGS 490/99
  - Arece con acquiferi a vulnerabilità molto elevata
  - Arece con funzione di corridoio ecologico e oasi di protezione faunistica
  - Arece di interesse naturalistico non ricoperte nello strumento urbanistico comunale non adeguato alla L.R. 5/20
  - Arece di interesse naturalistico ricoperte nello strumento urbanistico comunale
  - Arece di interesse naturalistico ricoperte nello strumento urbanistico comunale
- NOTA: Per il toponimo relativo ai "Boschi di alto fusto, cespugli di fructo e boschi planifoli" fare riferimento alla tavola allegata alla L.R. 2/2000