

Regione Umbria Provincia di Terni Comune di Orvieto Regione Lazio Provincia di Viterbo Comune di Bagnoregio

Comittente: **RWE** RWE RENEWABLES ITALIA S.R.L.
 via Andrea Doria, 41/G - 00192 Roma
 P.IVA/C.F. 06400370969 PEC: rwerenewablesitaliasrl@legaimail.it

Titolo del Progetto: **IMPIANTO AGRIVOLTAICO "DEIMOS"**
 DELLA POTENZA DI PICCO PARI A 43.243,46 kWp UBICATO NEI COMUNI DI ORVIETO (TR) E BAGNOREGIO (VT) E DELLE OPERE CONNESSE NEL COMUNE DI CASTEL GIORGIO (TR)

Documento: STUDIO DI IMPATTO AMBIENTALE N° Documento: RWE-BGR-LO-12B

ID PROGETTO: RWE-BGR **DISCIPLINA:** SIA **TIPOLOGIA:** D **FORMATO:** -

Elaborato:

Opere di mitigazione

FOGLIO: 1 di 1 **SCALA:** - **Nome file:** RWE-BGR-LO-12B.pdf

Progettazione:

STUDIO RINNOVABILI
 SR International S.r.l.
 C.so Vittorio Emanuele II, 282-284 - 00186 Roma
 Tel. 06 8079555 - Fax 06 80693106
 C.F. e P.IVA 13457211004

ALMACIVITA
 ALMA CIVITA SRL
 Via della Roccamare 20
 01022 Orvieto (TR) - Italia
 Arch. Massimo Corbelli
 Arch. Mariagrazia Ricci
 Dott. ing. Andrea Bartolazzi

Collaboratori:
 Arch. Marco Maresca
 Arch. Federico Cuzzato
 Dott. Arch. Miriana Fiore
 Dott. Arch. Alessia Fubini
 Geom. Andrea Ippoliti

Rev.	Data Revisione	Descrizione Revisione	Redatto	Controllato	Approvato
00	15/09/2023	Prima emissione	SR International	RWE	RWE

Dettaglio A_ scala 1:200

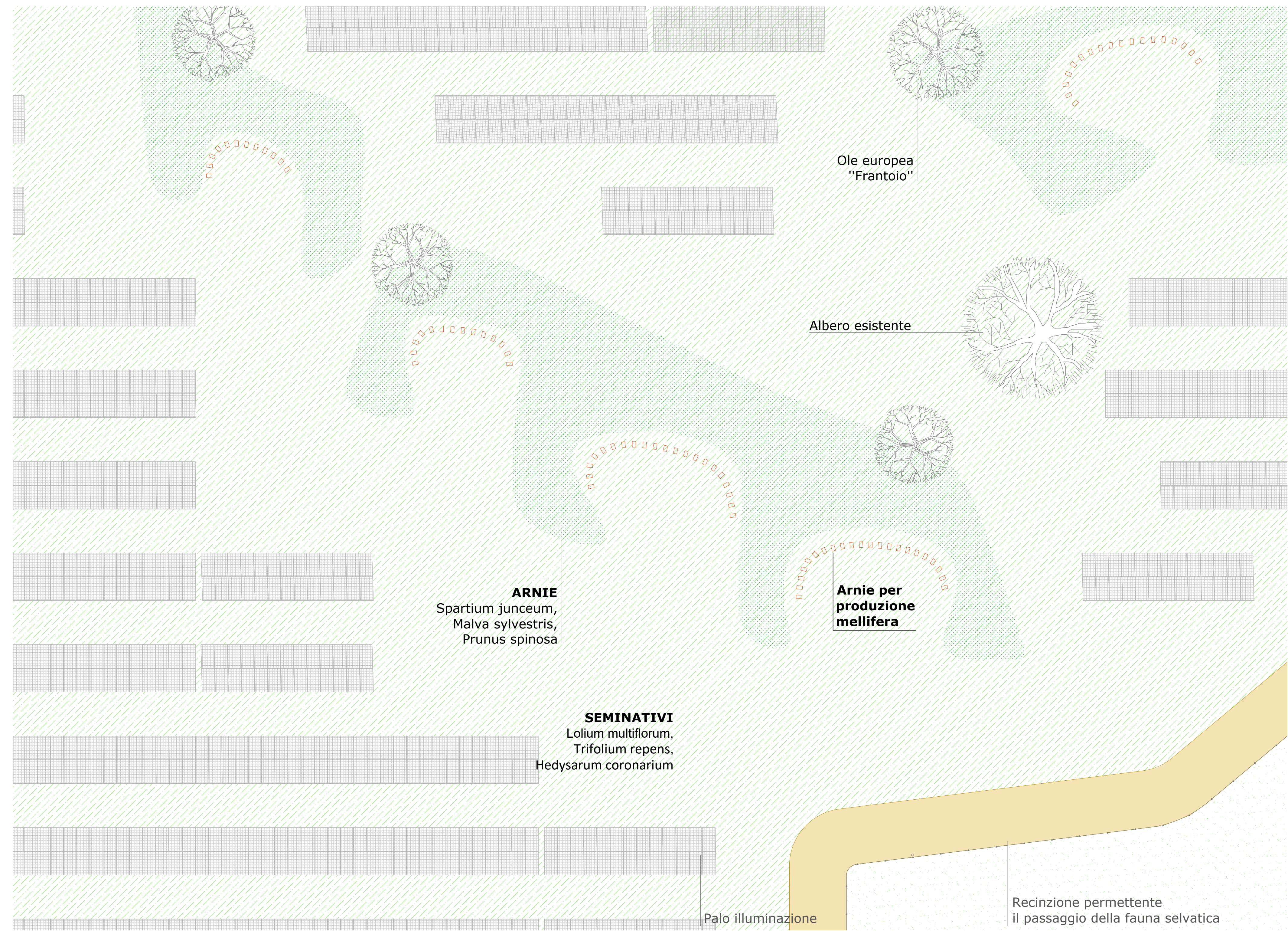

Keyplan_ scala 1:10000

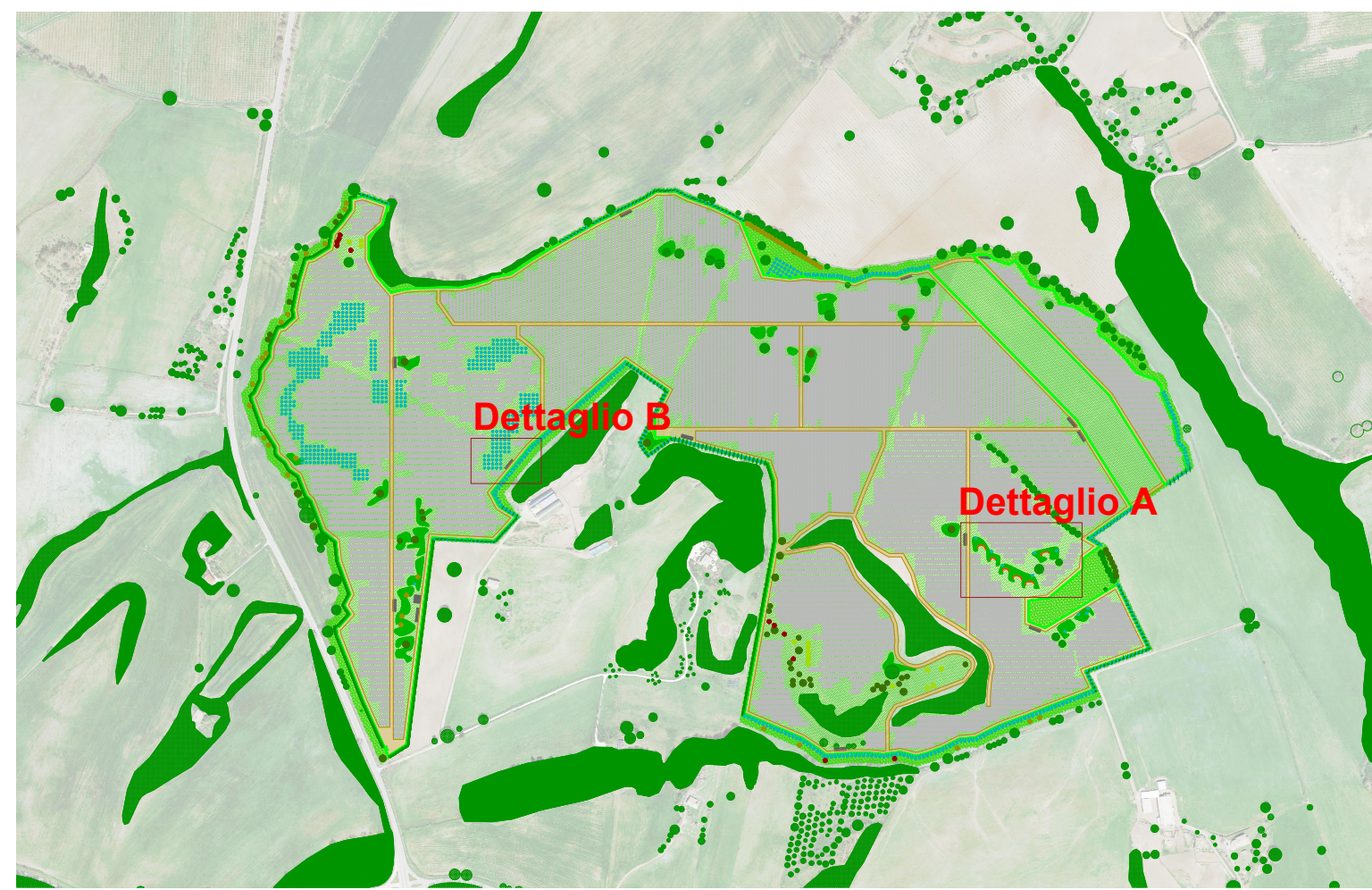

Dettaglio B_ scala 1:200

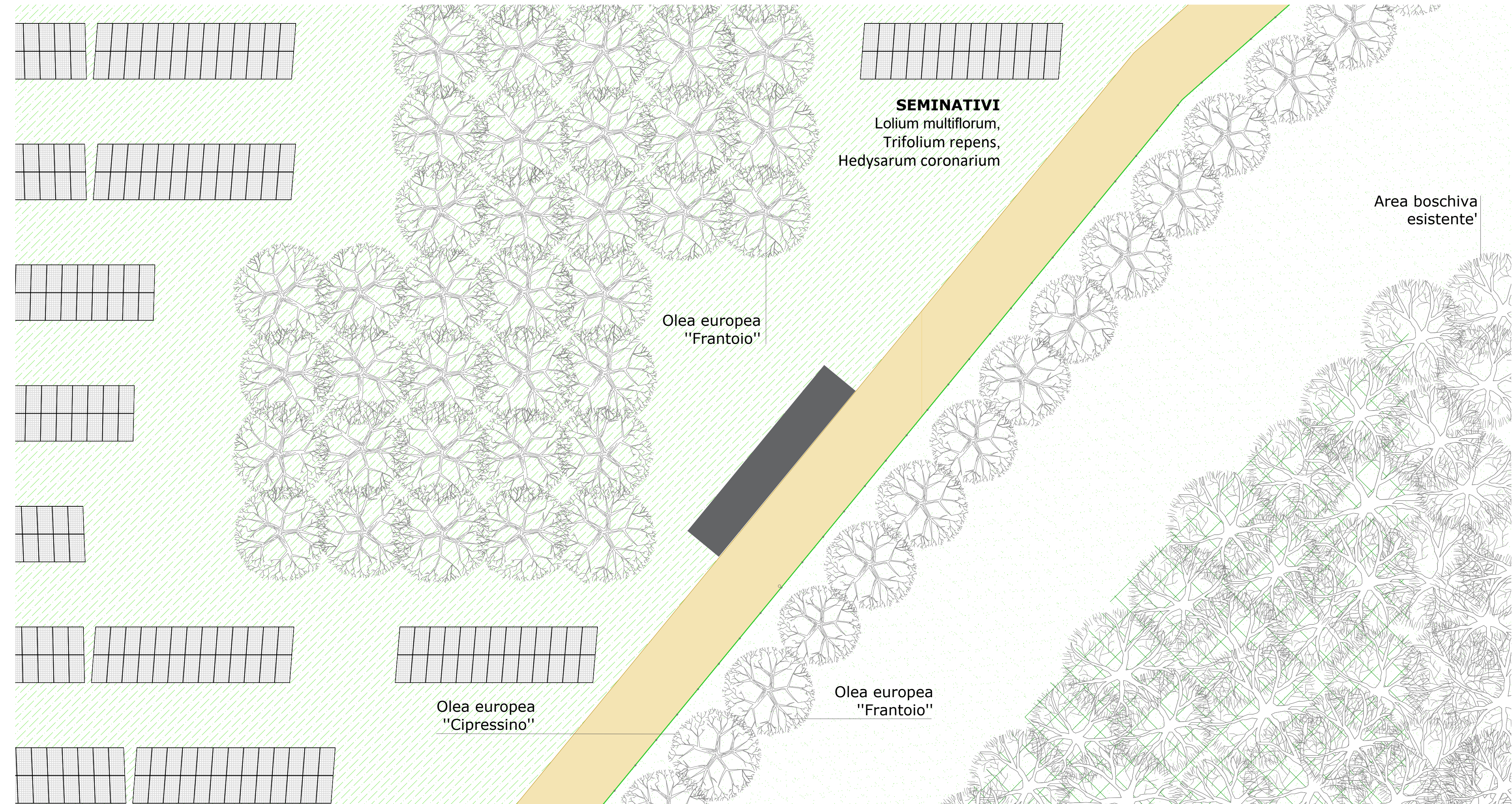

Dettagli mitigazione (pianta e sezione) tipo 1_ scala 1:50

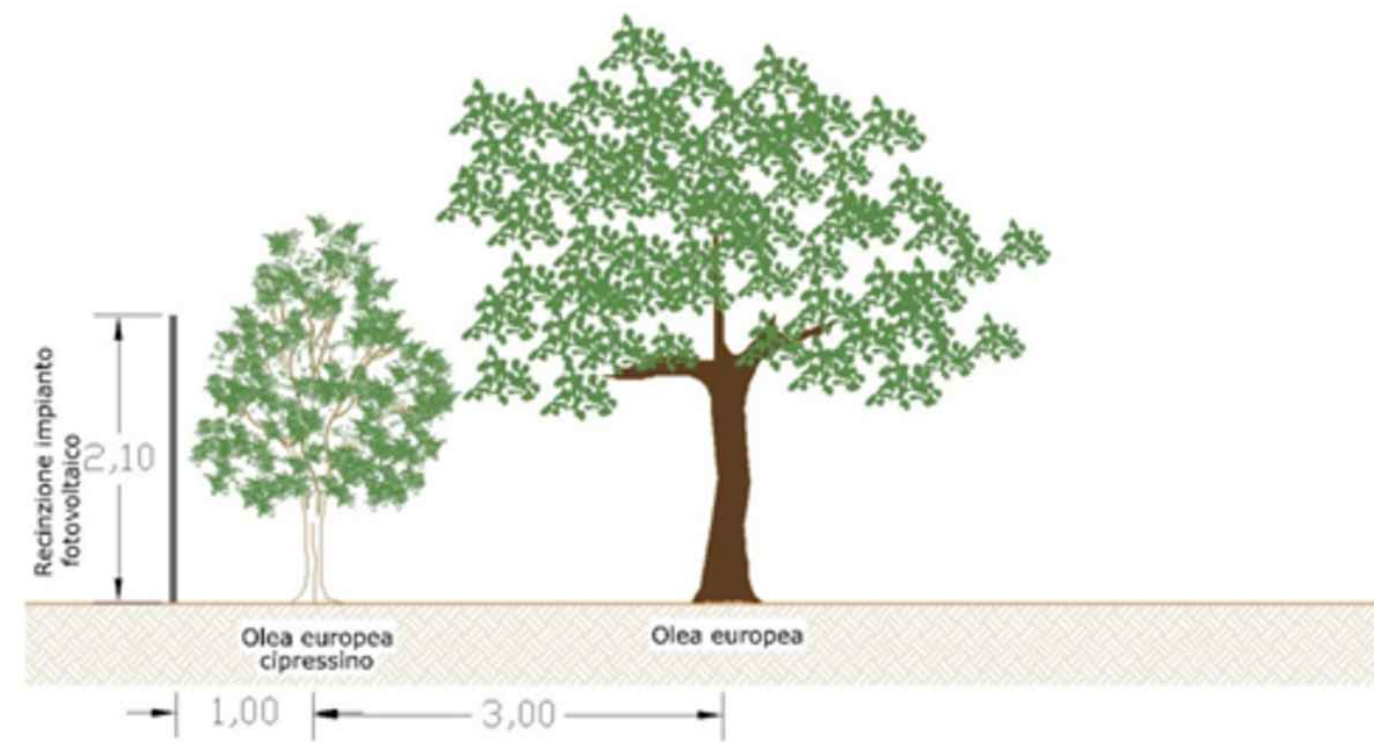

Recinzione impianto fotovoltaico

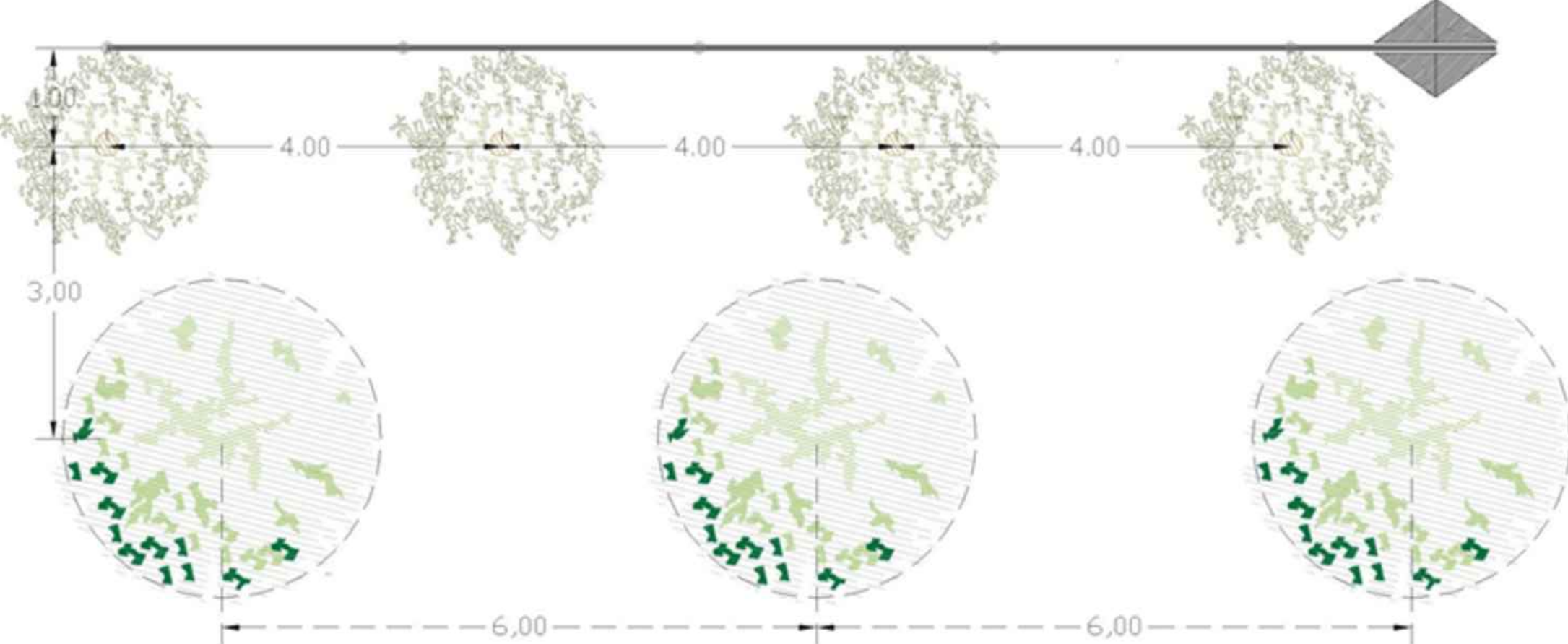

Dettagli mitigazione (pianta e sezione) tipo 2_ scala 1:50

