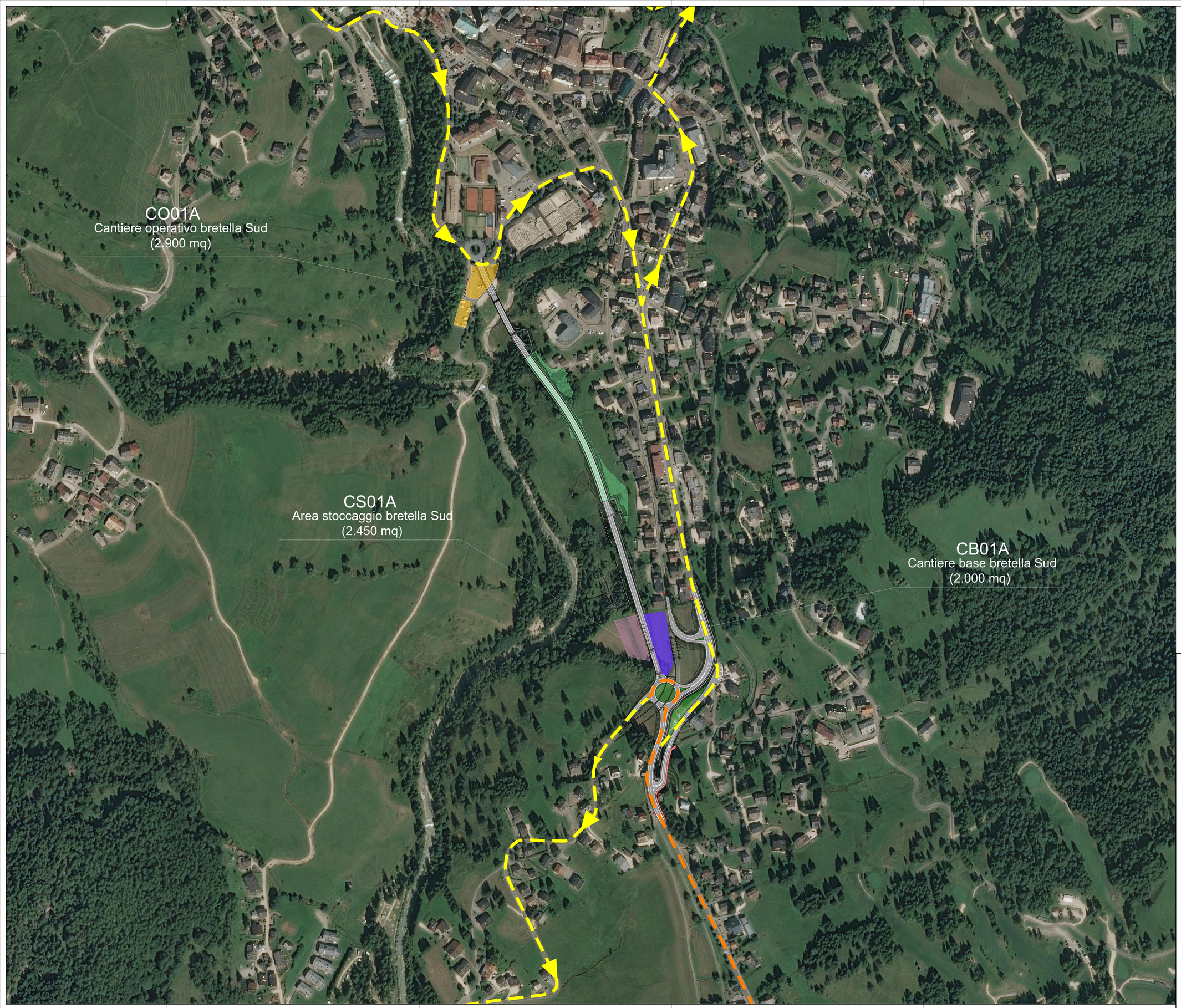

LEGENDA VIABILITA' DI CANTIERE

Viabilità utilizzata solo per i collegamenti tra le aree di cantiere base/operative

Viabilità utilizzata prevalentemente per la movimentazione delle terre da scavo

Direzione di marcia obbligata per i mezzi di cantiere

LEGENDA

TIPOLOGIA	CODICE	MQ
base	CB01A	2.000
operativo	CO01A	3.900
stoccaggio	CS01A	2.450

anas
GRUPPO FS ITALIANE

Direzione Progettazione e Realizzazione Lavori

S.S.51 - VARIANTE DI CORTINA

LOTTO 1 - MIGLIORAMENTO DELLA VIABILITA' DI ACCESSO ALL'ABITATO DI CORTINA
LOTTO 2 - BYPASS DI CORTINA

PROGETTO DI FATTIBILITA' TECNICO ECONOMICA | VE406

PROGETTAZIONE: ATI GP INGEGNERIA - ENGEKO - COOPROGETTI - SAIM

IL PROGETTISTA RESPONSABILE DELL'INTEGRAZIONE DELLE PRESTAZIONI SPECIALISTICHE:
Dott. Ing. GIORGIO GUIDUCCI
Ordine Ingegneri Provincia di Roma n. 14035

DOTT. ING. GIORGIO GUIDUCCI
ORDINE DEGLI INGEGNERI
PROV. DI ROMA
N° 14035

IL GEOLOGO
Dott. Geol. Marco Leonardi
Ordine dei geologi della Regione Lazio n. 1541

COORDINATORE PER LA SICUREZZA IN FASE DI PROGETTAZIONE:
arch. Salvatore Vermiglio
Ordine Architetti Provincia di Reggio Calabria n. 1270

VISTO: IL RESP. DEL PROCEDIMENTO
Ing. Ettore De Cesbron de la Grennelais

GRUPPO DI PROGETTAZIONE:
(Mandataria) GP INGEGNERIA — GESTIONE PROGETTI INGEGNERIA srl
(Mandante) engeko
Consorziate esecutrici: COOPROGETTI — Cooperativa Italiana di Progettazione R.L.; Consorzio Cooperative Costruzioni
(Mandante) cooprogetti
(Mandante) SAIM

Ing. Emiliano Moscatelli
Ord. Ingegneri Provincia di Roma n. 20752
Ing. Claudio Muller
Ord. Ingegneri Provincia di Roma n. 15754
arch. Saverio Canuti
Ord. Architetti Provincia di Roma n. 14652
Ing. Giuseppe Ligammari
Ord. Ingegneri Provincia di Pordenone n. 803
Ing. Matteo Bordugo
Ord. Ingegneri Provincia di Pordenone n. 790
Ing. Morena Perfili
Ord. Ingegneri Provincia di Perugia n. A2657
Ing. Giuseppe Resta
Ord. Ingegneri Provincia di Roma n. 20629

IL PROGETTISTA SPECIALISTICO

ORDINE DEGLI INGEGNERI DELLA PROVINCIA DI ROMA
Ing. Emiliano Moscatelli
N° 20752

LOTTO 1 – CANTIERIZZAZIONE

Planimetria generale cantieri,
aree di deposito e viabilità di servizio

CODICE PROGETTO (COD. E PROG. INTERVENTO)	LIV.	ANNO N.PROG.	NOME FILE	REVISIONE	SCALA
DPVE0406	D	2101	T01CA01CANPL01A (CODICE ELAB.)	A	1:2000

REV.	DESCRIZIONE	DATA	REDATTO	VERIFICATO	APPROVATO
C					
B					
A	Emissione	Feb '23'	D'Armini	E.Moscatelli	Guiducci