SEZIONE TIPO 2 (p%max)

1:100

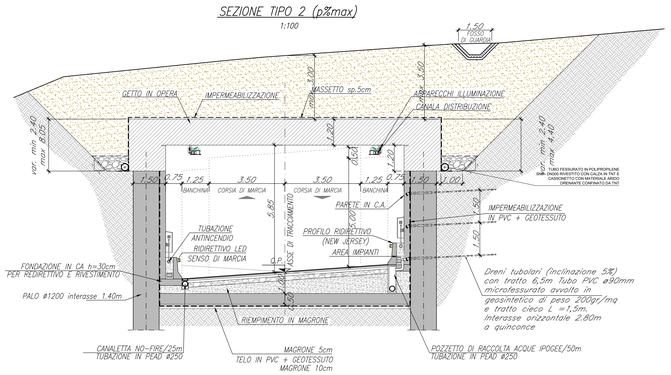

SEZIONE TIPO 3 (p%max)

1:100

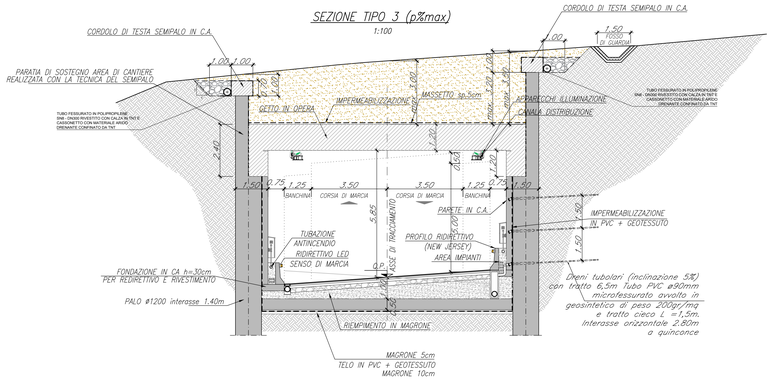

SEZIONE TIPO 1 (p%max)

1:100

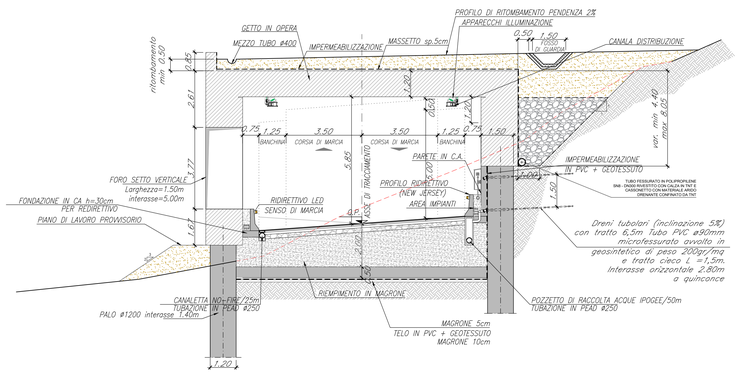

SEZIONE TIPO 4 (p%max)

1:100

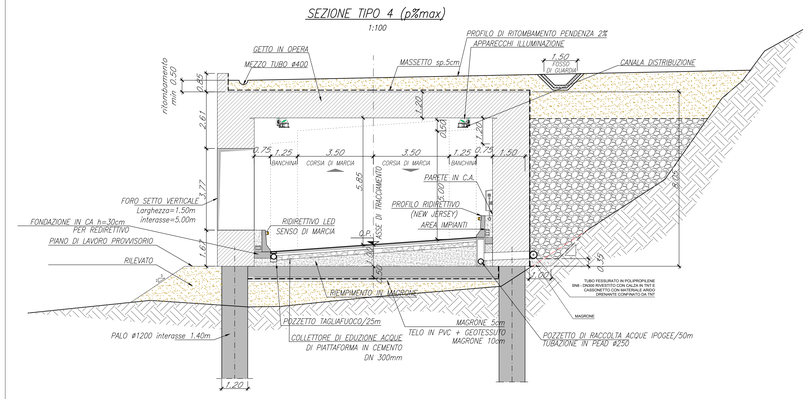

INCIDENZA ARMATURA SEZIONE TIPO 2 E 3:
PALI: 150 kg/ml
SOLETTONE SUPERIORE: 190 kg/mc
SOLETTONE INFERIORE: 160 kg/mc

INCIDENZA ARMATURA SEZIONE TIPO 1 E 4:
PALI: 100 kg/ml
SOLETTONE SUPERIORE: 160 kg/mc
SOLETTONE INFERIORE: 150 kg/mc

PER LA TABELA MATERIALI SI VEDA T01GE00STRSC01A

N.B.: Nella sezione tipologica 1 le tubazioni idrauliche devono avere una contropendenza minima pari al 0.5%

anas
GRUPPO FS ITALIANE

Direzione Progettazione e Realizzazione Lavori

S.S.51 - VARIANTE DI CORTINA

LOTTO 1 - MIGLIORAMENTO DELLA VIABILITA' DI ACCESSO ALL'ABITATO DI CORTINA
LOTTO 2 - BYPASS DI CORTINA

PROGETTO DI FATTIBILITA' TECNICO ECONOMICA | VE406

PROGETTAZIONE: ATI GP INGEGNERIA - ENGEKO - COOPROGETTI - SAIM

IL PROGETTISTA RESPONSABILE DELL'INTEGRAZIONE DELLE PRESTAZIONI SPECIALISTICHE: (DPR 207/2010 Art. 90 comma 4)
Dott. Ing. GIORGIO GUIDUCCI
Ordine Ingegneri Provincia di Roma n. 14835
DOTT. ING. GIORGIO GUIDUCCI ORDINE INGEGNERI PROV. DI ROMA N° 14835

IL GEOLOGO
Dott. Geol. Marco Leonardi
Ordine dei geologi della Regione Lazio n. 1541

COORDINATORE PER LA SICUREZZA IN FASE DI PROGETTAZIONE:
arch. Salvatore Vermiglio
Ordine Architetti Provincia di Reggio Calabria n. 1270

VISTO: IL RESP. DEL PROCEDIMENTO
Ing. Ettore De Cesbron de la Grennelais

GRUPPO DI PROGETTAZIONE:
(Mandatario) GPI INGEGNERIA — GEOTECHNICAL PROJECTS INGEGNERIA srl
Ing. Emiliano Moscatelli
Ord. Ingegneri Provincia di Roma n. 20752
Ing. Claudio Muller
Ord. Ingegneri Provincia di Roma n. 15754
arch. Saverio Camodi
Ord. Architetti Provincia di Roma n. 14652
(Mandante) engeko
Consorziate esecutrici:
CCOOPROGETTI
Cilento Ingegneria S.r.l. Servizi Integrati
Ing. Giuseppe Ciparomeo
Ord. Ingegneri Provincia di Pordenone n. 803
Ing. Matteo Bordugo
Ord. Ingegneri Provincia di Pordenone n. 790
(Mandante) cooprogetti
Ing. Morena Perifili
Ord. Ingegneri Provincia di Perugia n. A2657
(Mandante) SAIM
Ing. Giuseppe Resta
Ord. Ingegneri Provincia di Roma n. 20629

IL PROGETTISTA SPECIALISTICO
ORDINE DEGLI INGEGNERI DELLA PROVINCIA DI ROMA Dott. Ing. Giuseppe Resta n. 20629

LOTTO 1 – OPERE D'ARTE MAGGIORI
Galleria artificiale Sote Raries
Sezioni tipo

CODICE PROGETTO (COD. E PROG. INTERVENTO / LIV. / ANNO N.PROG.)	NOME FILE	REVISIONE	SCALA
DPVE0406 D 2101	T01GA01OSTST01B CODICE ELAB. T01GA01OSTST01	B	1:100

REV.	DESCRIZIONE	DATA	REDATTO	VERIFICATO	APPROVATO
D					
C					
B	Revisione a seguito richieste CSLLPP	Aprile '23	Morigi	E.Moscatelli	G. Guiducci
A	Emissione	Feb 23'	Morigi	Moscatelli	G. Guiducci