

PROGETTO ESECUTIVO SU ORTOFOTO
WBE NV02-SL04-FV01

Progetto Esecutivo —

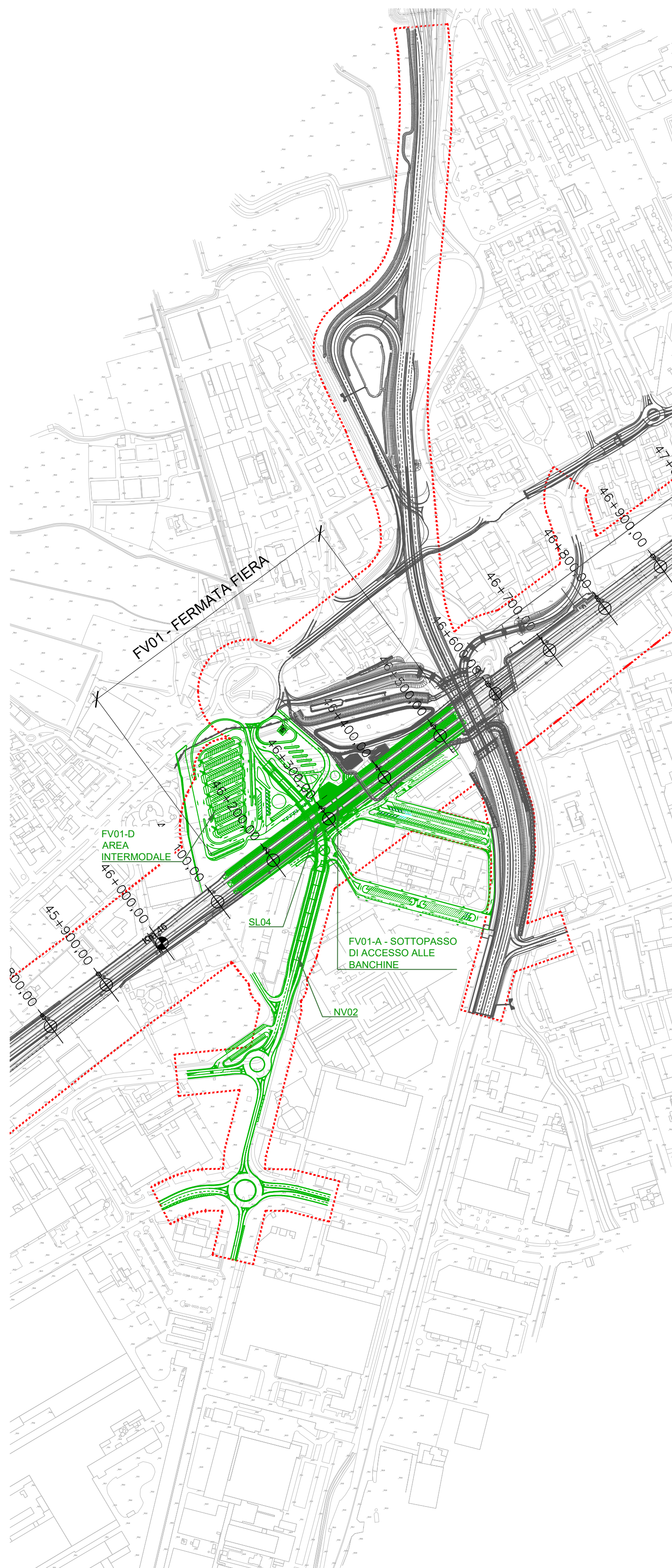

PROGETTO ESECUTIVO
WBE NV02-SL04-FV01

Progetto Esecutivo —
CORRIDOIO URBANISTICO - - - - -

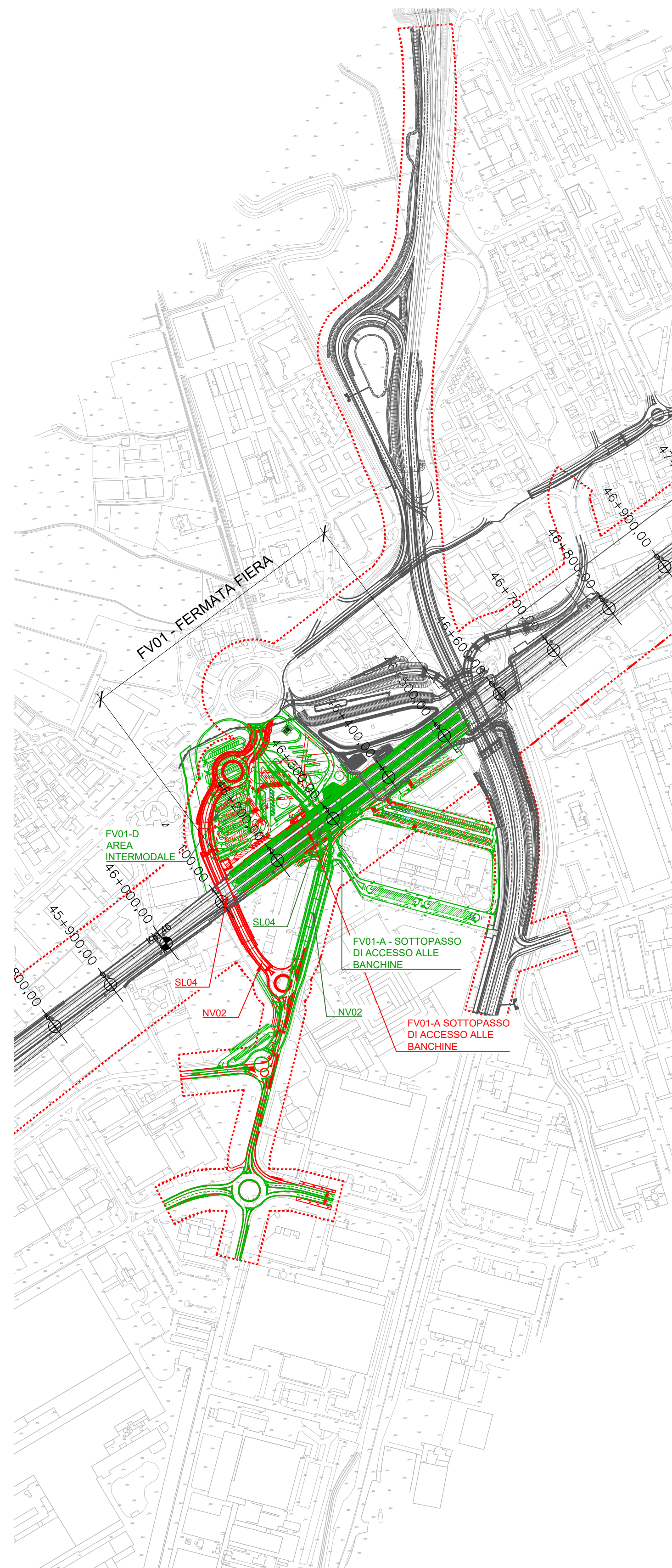

CONFRONTO PD/PE
WBE NV02-SL04-FV01

Progetto Esecutivo —
Progetto Definitivo —
CORRIDOIO URBANISTICO - - - - -

COMMITTENTE:

RETE FERROVIARIA ITALIANA
GRUPPO FERROVIE DELLO STATO

ALTA Sorveglianza:

GRUPPO FERROVIE DELLO STATO

GENERAL CONTRACTOR:

IRICAV2

**INFRASTRUTTURE FERROVIARIE STRATEGICHE DEFINITE DALLA
LEGGE OBIETTIVO N. 443/01**

PROGETTO ESECUTIVO
LINEA AV/AC VERONA - PADOVA
SUB TRATTA VERONA - VICENZA
LOTTO FUNZIONALE II: ATTRAVERSAMENTO DI VICENZA
OPERE IN VARIANTE AI SENSI DELL'ART. 169 C. 3 e 5 del D.LGS. 163/2006

MD-OPERE IN VARIANTE
PLANIMETRIA DI CONFRONTO PD/PE PER LE OPERE IN VARIANTE

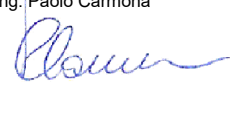
GENERAL CONTRACTOR		DIRETTORE LAVORI		SCALA : VARIE
 IL PROGETTO INTEGRATORE scritto al Protocollo di Intesa del settore CINE del 12/01/2023 Data: 28/	CONSORZIO IRICAV DUE Il Direttore Ing. Paolo Camona  Data: 28/11/2023		Data:	

COMMESSA	LOTTO	FASE	ENTE	TIPO DOC.	OPERA/DISCIPLINA	PROGR.	REV.
IN2L	20	Y	I2	P5	MD0000	501	A

VISTO CONSORZIO IRICAVDUE	
Firma	Data
	28/11/2023

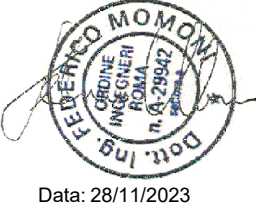
Progettazione:							
Rev.	Descrizione	Redatto	Data	Verificato	Data	Approvato	Data
A	PRIMA EMISSIONE	A. Vitarelli	28/11/2023	M. Comi	28/11/2023	F. Momoni	28/11/2023
							Autorizzato Ing. F. Momoni
							 Data: 28/11/2023

File: IN2L-20-Y-12-P5-MD00-00-501-A01.DWG CUP: J41E91000000009 n. Elab.:
CIG: 991961446E