FASE 1 – PIANTA
SCALA 1:500

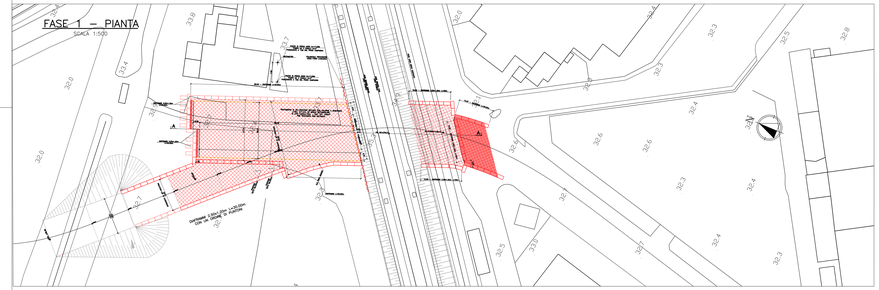

FASE 1 – SEZIONE A–A
SCALA 1:200

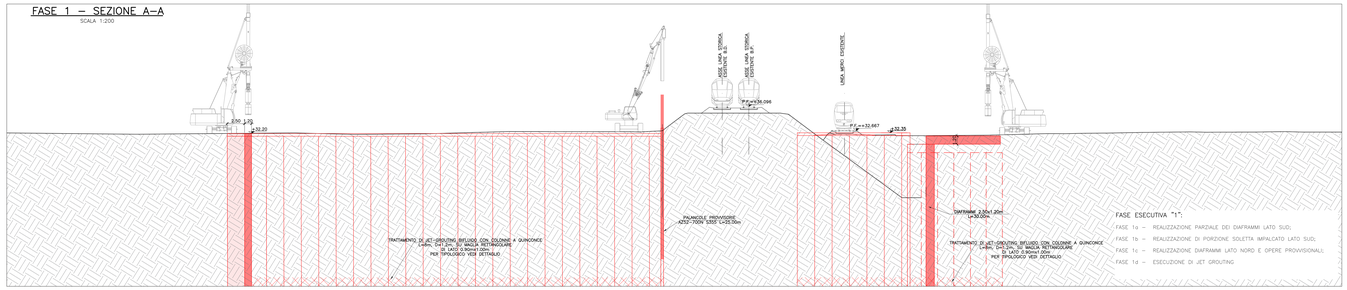

FASE ESECUTIVA "1":

FASE 1a – REALIZZAZIONE PARZIALE DEI DIAFRAMMI (LATO SUD);

FASE 1b – REALIZZAZIONE DI PORZIONE SOLETTA IMPALCATO (LATO SUD);

FASE 1c – REALIZZAZIONE DIAFRAMMI LATO NORD E OPERE PROVVISIONALI;

FASE 1d – ESECUZIONE DI JET GROUTING

FASE 2 – PIANTA
SCALA 1:500

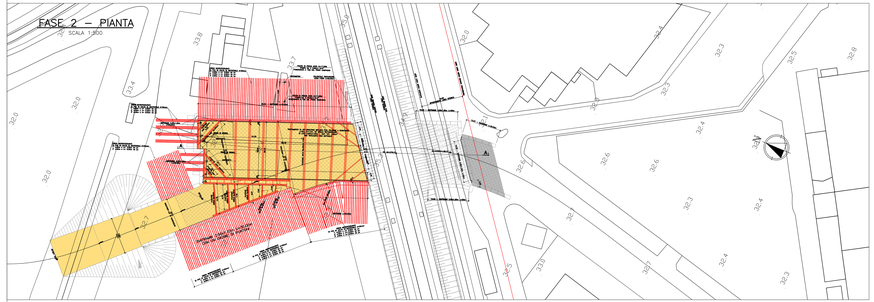

FASE 2 – SEZIONE A–A
SCALA 1:200

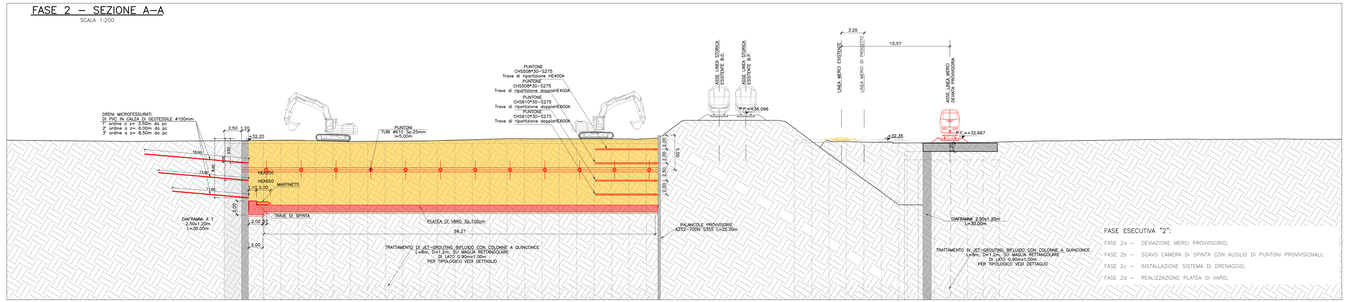

FASE ESECUTIVA "2":

FASE 2a – DEVIAZIONE MERCI PROVVISORIO;

FASE 2b – SCAVO CAMERA DI SPINTA CON AUSILIO DI PUNTONI PROVVISIONALI;

FASE 2c – INSTALLAZIONE SISTEMA DI DRENAGGIO;

FASE 2d – REALIZZAZIONE PLATEA DI VARO;

FASE 3 – PIANTA
SCALA 1:500

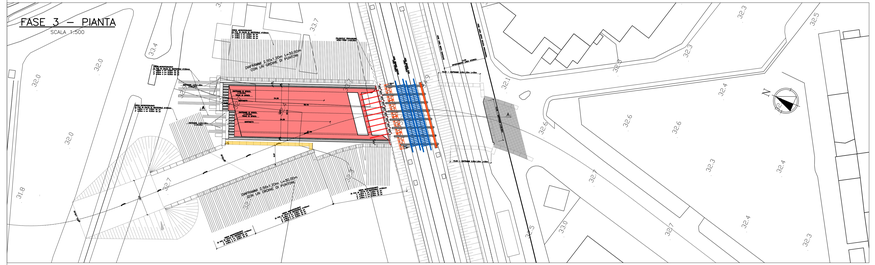

FASE 3 – SEZIONE A–A
SCALA 1:200

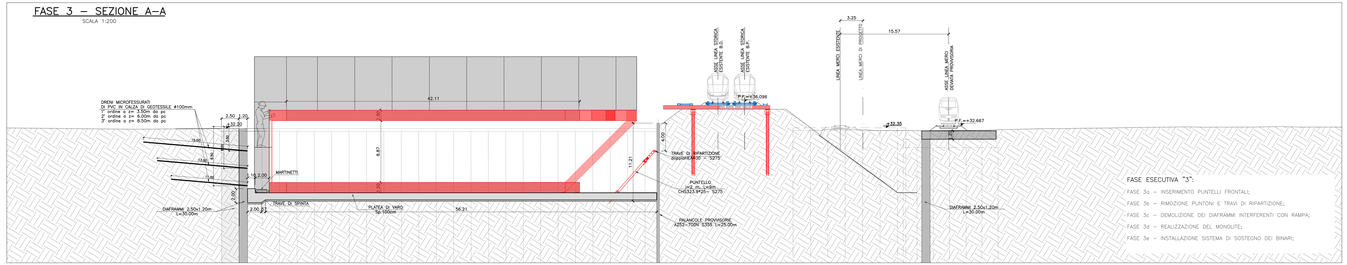

FASE ESECUTIVA "3":

FASE 3a – INSERIMENTO PUNTELLI FRONTALI;

FASE 3b – RIMOZIONE PUNTONI E TRAVI DI RIPARTIZIONE;

FASE 3c – DEMOLIZIONE DEI DIAFRAMMI INTERFERENTI CON RAMPA;

FASE 3d – REALIZZAZIONE DEL MONOLITE;

FASE 3e – INSTALLAZIONE SISTEMA DI SOSTEGNO DEI BINARI;

FASE 4 – PIANTA
SCALA 1:500

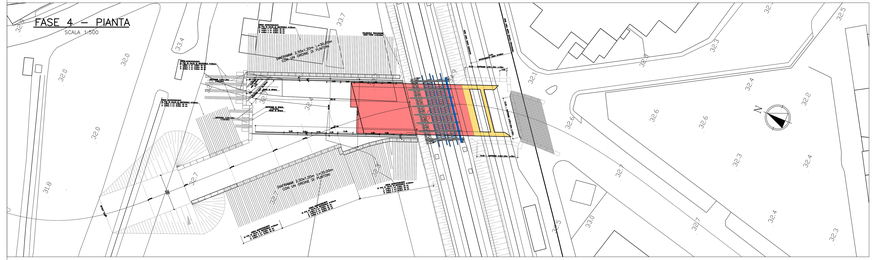

FASE 4 – PROFILO LONGITUDINALE
SCALA 1:200

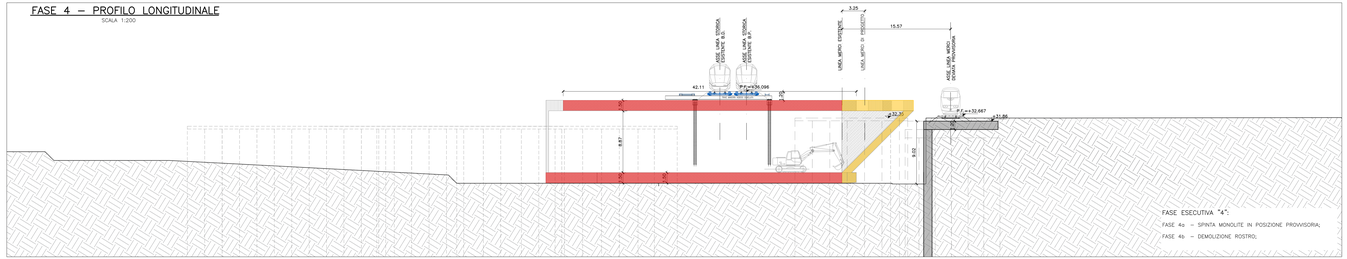

FASE ESECUTIVA "4":

FASE 4a – SPINTA MONOLITE IN POSIZIONE PROVVISORIA;

FASE 4b – DEMOLIZIONE ROSTRO;

LEGENDA

SCAVI E DEMOLIZIONI

REALIZZATO IN FASE

COMMITTENTE:

RFI RETE FERROVIARIA ITALIANA
GRUPPO FERROVIE DELLO STATO

ALTA SORVEGLIANZA:

ITALFERR GRUPPO FERROVIE DELLO STATO

GENERAL CONTRACTOR:

IRICAV2

INFRASTRUTTURE FERROVIARIE STRATEGICHE DEFINITE DALLA LEGGE OBIETTIVO N. 443/01

PROGETTO ESECUTIVO

LINEA AV/AC VERONA - PADOVA
SUB TRATTA VERONA - VICENZA
LOTTO FUNZIONALE II: ATTRAVERSAMENTO DI VICENZA
OPERE IN VARIANTE AI SENSI DELL'ART. 169 C. 3 e 5 del D.LGS. 163/2006 - Racc.1
SL - SOTTOVIA
SL04 - SOTTOVIA VIALE DELL'OREFICERIA AL KM 46+280
GENERALE
FASI REALIZZATIVE TAV.1

GENERAL CONTRACTOR		DIRETTORE LAVORI	SCALA:
RTI bodico IL PROGETTISTA Ing. Pietro Pagliarulo Data: 10/12/2020	CONSORZIO IRICAV DUE Il Direttore Ing. Paolo Carmona Data: 19/12/2020	Data: 19/12/2020	-

COMMESSA	LOTTO	FASE	ENTE	TIPO DOC.	OPERA/DISCIPLINA	PROGR.	REV.
IN2L	20	Y	12	DZ	SL04 00	001	A

	VISTO CONSORZIO IRICAVDUE	
	Firma	Data
IRICAV2		19/12/2020

Progettazione

Rev.	Descrizione	Redatto	Data	Verificato	Data	Approvato	Data	Autorizzato
A	PRIMA EMISSIONE	E.Esposito	10/12/2020	A. Fabi	10/12/2020	F. Marconi	10/12/2020	Ing. F.Marconi Data: 19/12/2020

File: IN2L.20.Y.12.DZ.SL.04.00.001.A02.DWG	CUP: J41E91000000009	n. Elab.:
	CIG: 8918614A6E	