

**LEGENDA**

- NORD
- PROGRESSIVA KM
- DEMOLIZIONI
- DIREZIONE
- PIAZZOLA DI MANOVRA STRADELLO DI SERVIZIO
- ACCESSO CARRABILE (cancello 4 m)
- INDICAZIONE WBS
- INDICAZIONE BARRIERE ANTIRUMORE
- INDICAZIONE OPERE LUNGILINEA
- MURO DI MITIGAZIONE SU CORDELO/MURO
- SEZIONI CARATTERISTICHE
- SEZIONI TRASVERSALI CORRENTI

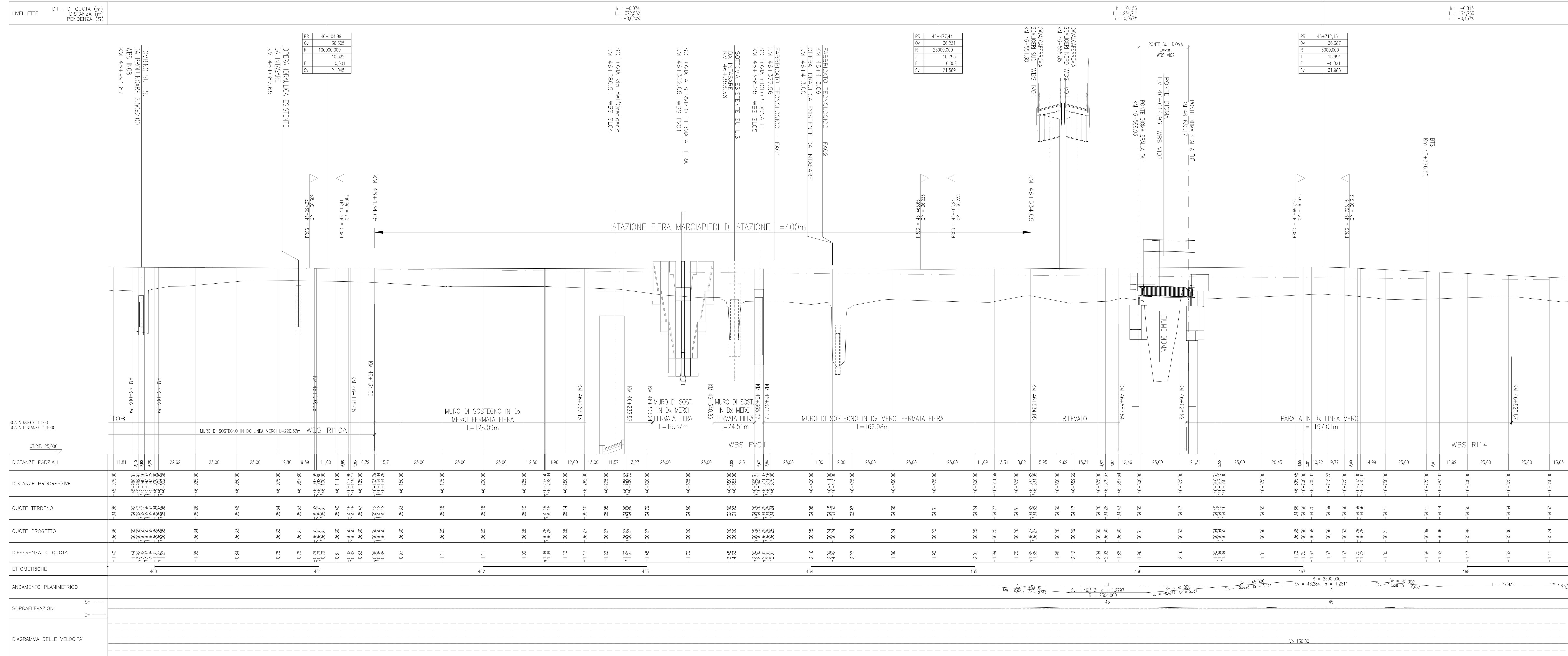

**DESEI DI RIFERIMENTO**

DESCRIZIONE	CODICE
- SEZIONI TIPOLOGICHE	DA: IN000002IBWFD001001 A: IN000002IBWFD001011

**NOTE GENERALI**

**COMMITTENTE:** RFI - RETE FERROVIARIA ITALIANA

**ALTA SORVEGLIANZA:** ITALFERR

**GENERAL CONTRACTOR:** ITCV2

**INFRASTRUTTURE FERROVIARIE STRATEGICHE DEFINITE DALLA LEGGE OBBIETTIVO N. 443/01**

**PROGETTO ESECUTIVO**  
**LINEA AV/AC VERONA - PADOVA**  
**SUB TRATTA VERONA - VICENZA**  
**LOTTO FUNZIONALE II: ATTRAVERSAMENTO DI VICENZA**  
**OPERE IN VARIANTE AI SENSI DELL'ART. 169 C. 3 e 5 del D.LGS. 163/2006 - Racc.1**  
**IF - INFRASTRUTTURA**  
**PLANIMETRIE E PROFILI**  
**PLANIMETRIA E PROFILO DI PROGETTO SU ORTOFOTO TAV.3**

**GENERAL CONTRACTOR** ATTI bonifica  
**DIRETTORE LAVORI** CONSORZIO IRCVAVUE  
 Ing. Paolo Camerone

**SCALA:** 1:1000/100

**COMMESSA** LOTTO FASE ENTE TIPO DOC. OPERA/DISCIPLINA Progr. REV.  
 IN2L 20 Y 12 L7 1F0000 X03 A

**VIETO CONSORZIO IRCVAVUE**

Proprietario:	Descrizione:	Redatto:	Data:	Verificato:	Data:	Approvato:	Data:	Autorezzato:
A	PRIMA EMISSIONE	L. Onorato	19/12/2023	M. Fava	19/12/2023	Ing. F. Monetti	19/12/2023	

File: IN2L\_20-Y-12-L7-F00-00-X03-A03.DWG CUP: J41E91000000009 n. Elab.:  
 CIG: 901961446E