

PLANIMETRIA DI INQUADRAMO GENERALE

Scale 1:1000

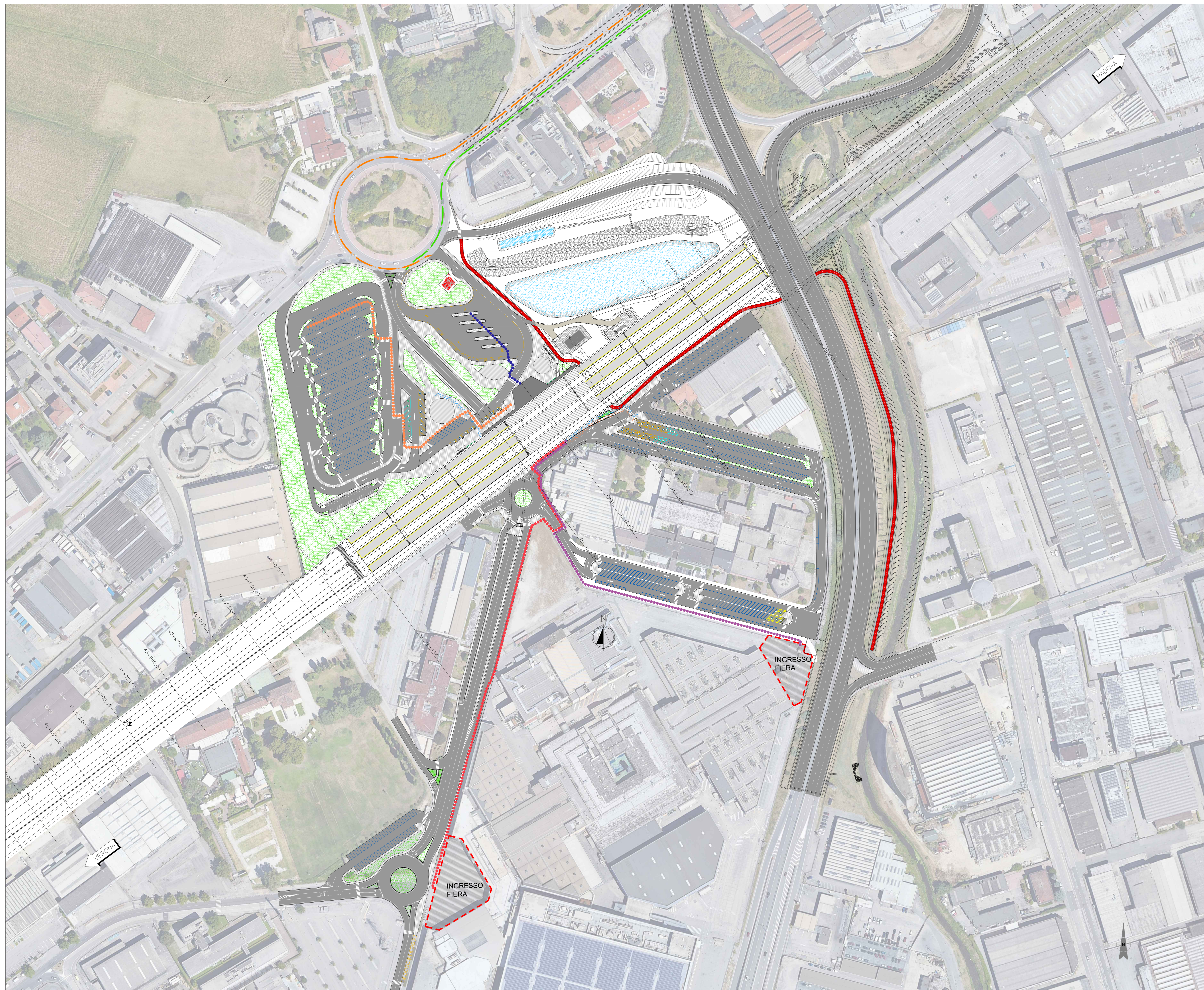

LEGENDA		distanzo
	Collegamento stazione - ingresso Fiera Nord Est	422 m
	Collegamento stazione - ingresso Fiera Sud Ovest	328 m
	Collegamento stazione - linea TPL	75 m
	Collegamento stazione - parcheggi diversamente abili lato nord	50 m
	Collegamento stazione - parcheggi diversamente abili lato sud	63 m
	Collegamento stazione - Parcheggi lato nord	300 m
	Collegamento stazione - Parcheggi lato sud	63 m

COMMITTENTE: **GRUPPO FERROVIE DELLO STATO**

ALTA SORVEGLIANZA: **GRUPPO FERROVIE DELLO STATO**

GENERAL CONTRACTOR:

INFRASTRUTTURE FERROVIARIE STRATEGICHE DEFINITE DALLA LEGGE OBIETTIVO N. 443/01

PROGETTO ESECUTIVO
LINEA AVIAC VERONA - PADOVA
SUB TRATTA VERONA - VICENZA
LOTTO FUNZIONALE II: ATTRAVERSAMENTO DI VICENZA
 OPERE IN VARIANTE AI SENSI DELL'ART. 169 C. 3 e 5 del D.LGS. 163/2006 - Racc.1
 FV - FABBRICATI VIAGGIATORI
 FV01 - FERMATA FIERA DAL KM 46+134 AL KM 46+534
 GENERALE
 PLANIMETRIA GENERALE E PERCORSI PEDONALI

GENERAL CONTRACTOR: **CONSORZIO IIRICAV DUE**
 DIRETTORE LAVORI:

SCALE: 1:500

COMMESSA: **IN2L** LOTTO: **20** FASE: **Y** ENTE: **I2** TIPO DOC.: **P8** OPERA/DISCIPLINA: **FV0100** PROG.: **002** REV.: **A**

PROGETTAZIONE:

Rev.	Descrizione	Redatto	Data	Verificato	Data	Approvato	Data	Autorizzato
A	PRIMA EMISSIONE							

File: INZL_20-Y-I2-P8-FV01-00-002-A02.DWG CUP: J41E9100000009 n. Elab.: CIG: 991961446E