

PLANIMETRIA PROGETTO ANTE OPERAM
 SCALA 1:200

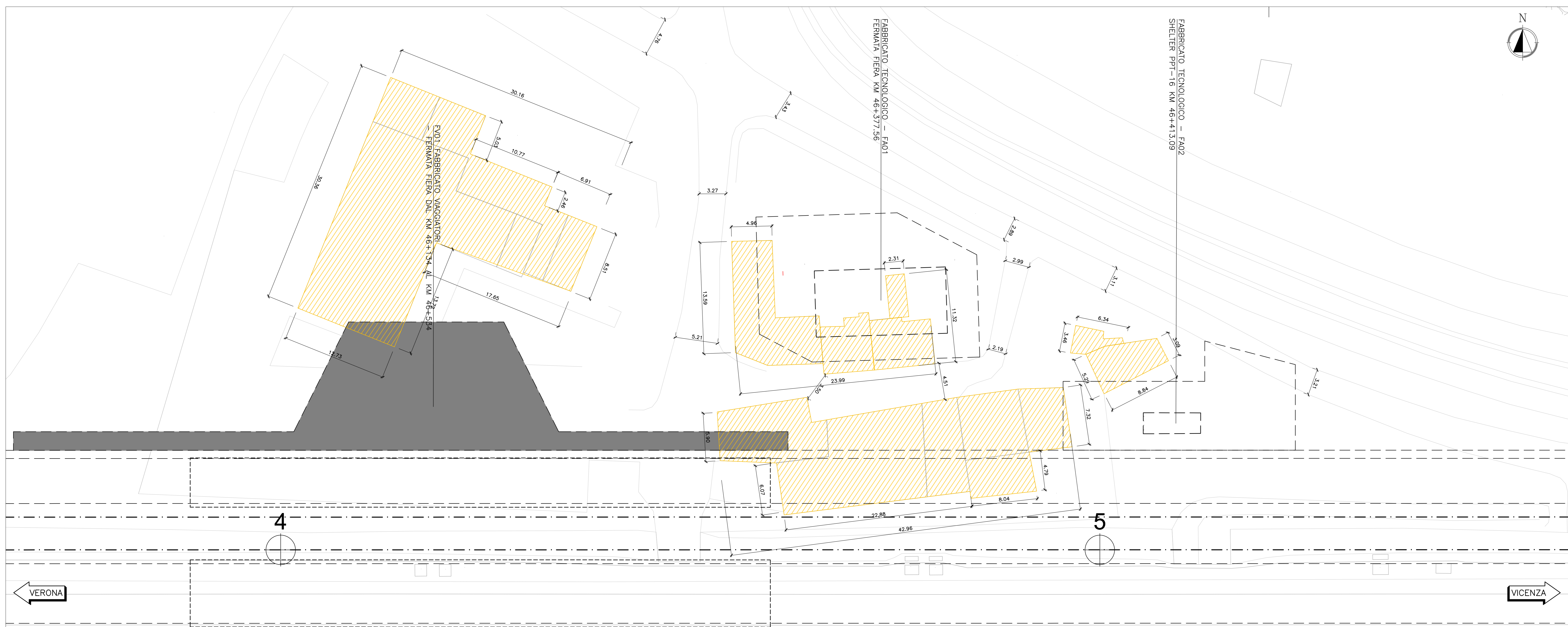

PLANIMETRIA PROGETTO POST OPERAM
 SCALA 1:200

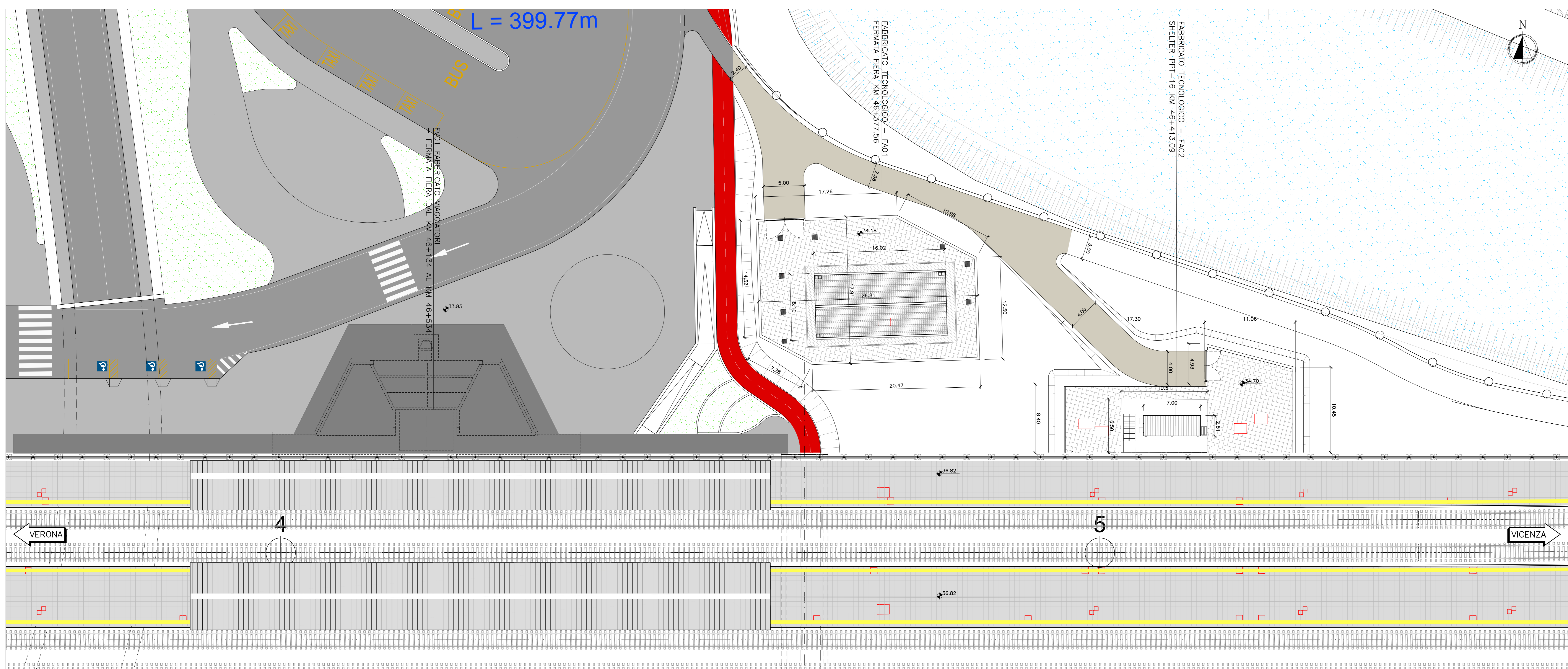

QUADRO D'UNIONE

LEGENDA

- NORO
- DEMOLIZIONI
- DIREZIONE
- PIAZZALE CON NUOVO FABBRICATO

COMMITTENTE: **RFI** RETE FERROVIARIA ITALIANA GRUPPO FERROVIE DELLO STATO

ALTA Sorveglianza: **ITALFERR** GRUPPO FERROVIE DELLO STATO

GENERAL CONTRACTOR: **ITICAV2**

INFRASTRUTTURE FERROVIARIE STRATEGICHE DEFINITE DALLA LEGGE OBIETTIVO N. 443/01

PROGETTO ESECUTIVO
 LINEA AVIAC VERONA - PADOVA
 SUB TRATTA VERONA - VICENZA
 LOTTO FUNZIONALE II: ATTRAVERSAMENTO DI VICENZA
 OPERE IN VARIANTE AI SENSI DELL'ART. 169 C. 3 e 5 del D.LGS. 163/2006 - Racc.1
 FA - FABBRICATI
 FA01 - FABBRICATO TECNOLOGICO FERMATA FIERA AL KM 46+377

GENERALE
 PLANIMETRIA ANTE E POST OPERAM

GENERAL CONTRACTOR ATI bonifica CONSORZIO IRICAV DUE IL PROGETTO ESECUTIVO È REDATTO DA: Ing. Paolo Carmona Data: 15/12/2023		DIRETTORE LAVORI Data: 15/12/2023	SCALA: 1:200				
COMMESSA	LOTTO	FASE	ENTE	TIPO DOC.	OPERADISCIPLINA	PROGR.	REV.
IN2L	20	Y	12	P3	FA0100	001	A

VISTO CONSORZIO IRICAV DUE

Progettazione:	Redatto	Data	Verificato	Data	Approvato	Data	Autorizzato
A	PRIMA EMISSIONE	15/12/2023	17/12/2023	15/12/2023	15/12/2023	15/12/2023	Ing. F. Monari

File: INCL_20_Y_2_P3_FA01_00_01_A01.DWG CUP: J41E91000000009 n. Esib. CIQ: 991981446E