

Pianta Piano Terra

Scala 1 : 50

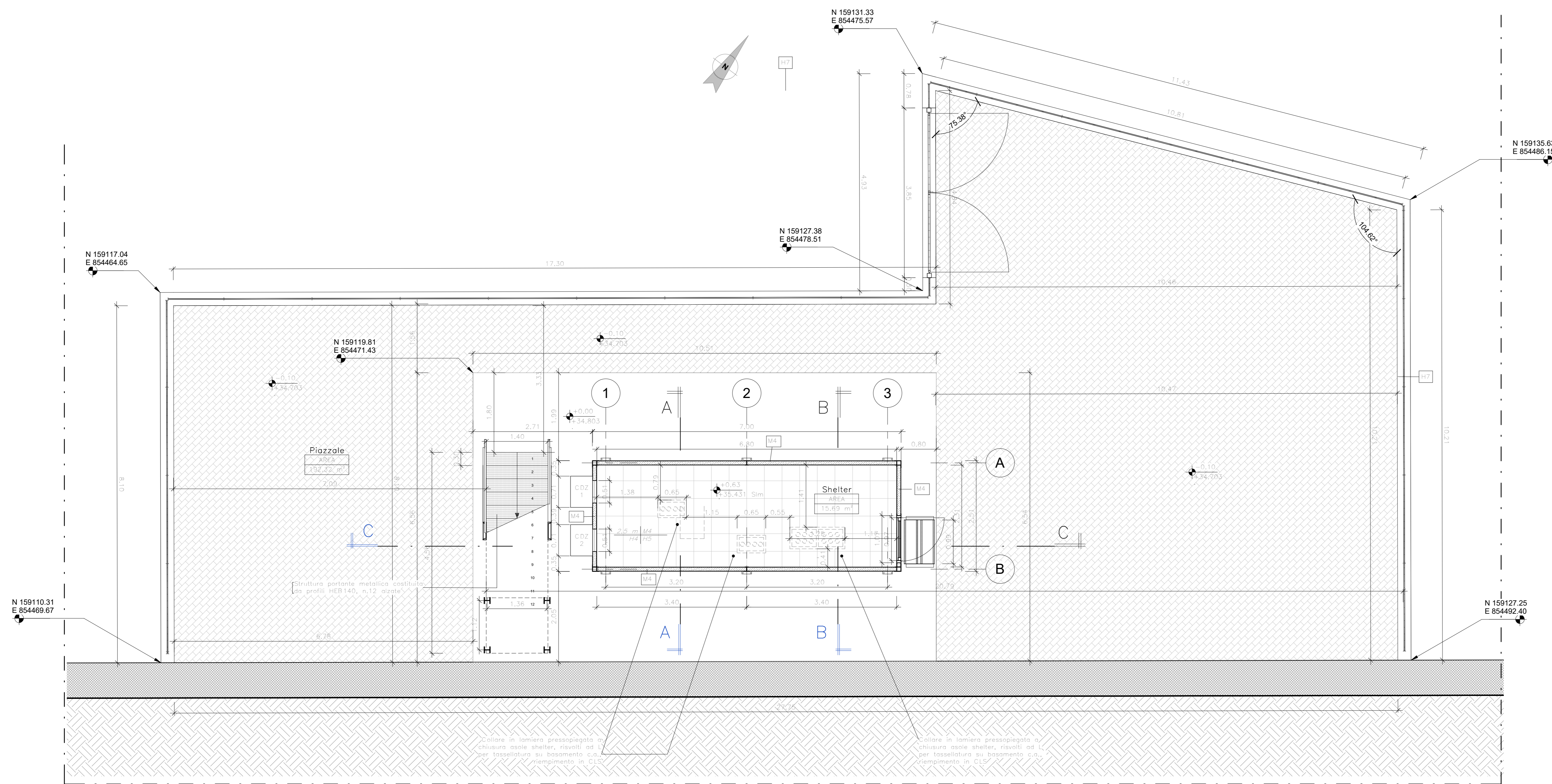

KEYPLAN

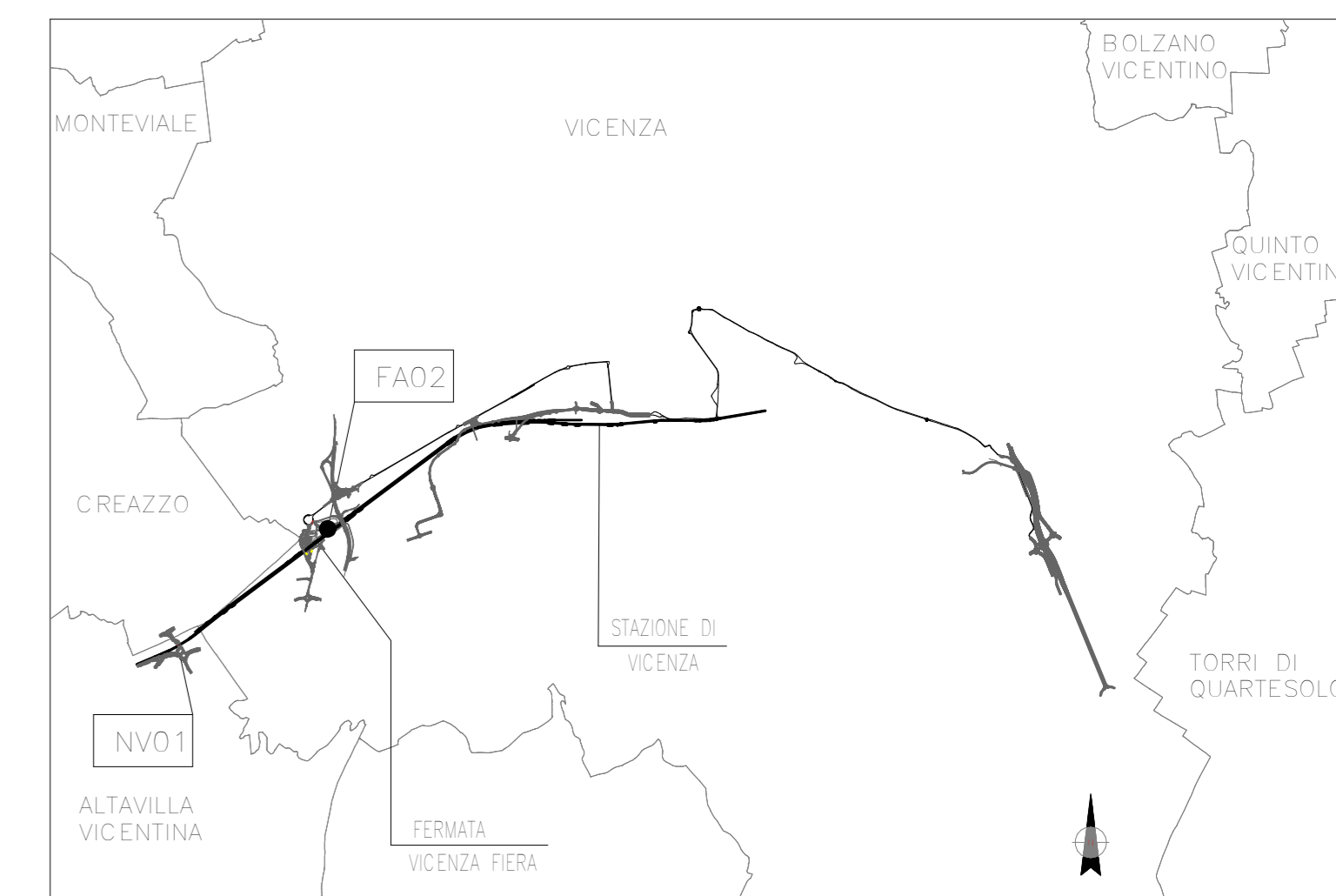

LEGENDA PARTIZIONI VERTICALI E ORIZZONTALI

104	Pannelli coibentati, a doppio rivestimento metallico, in gommapiena espansa sp. 10 cm; rivestimento interno in lamiera di acciaio zinc. sp. 0,7/1mm RAL 9002; Rivestimento esterno in alluminio grigio con finitura liscia 15/10mm RAL 9002
105	Pavimento approssimativo 40x60 cm con mattonella in legno fracciatore alto densità, di spessore nominale 38mm, saglio da incasso polidirezionale sp. 38 mm, altezza 25 cm; struttura sottile pavimento: sopraluce formato da piastrelle e profili zincati; finitura inferiore mattonelle in foglio di alluminio; finitura superiore mattonelle in laminato plastico colore grigio; colorazione in gommapiena espansa densità 40kg/m³
106	Pannello lamiera grata in acciaio zincato sp=8 cm
107	Pavimento in masselli di c/c rosso scuro autobloccante sp. 8 cm; Strato di sabbia allentamento sp. 3 cm; Strato di inerte granulato sp. 20 cm; Strato drenante sp. 30 cm; Magliera in c/c sp. 5 cm

DISEGNI DI RIFERIMENTO

DESCRIZIONE	CODICE
RELAZIONE TECNICA DESCRITTIVA	IN2L-20-Y-12-RH-FA02-00-001-A
RELAZIONE DI CALCOLO BASAMENTO	IN2L-20-Y-12-CL-FA02-00-001-A
PLANIMETRIA E SEZIONI DI PROGETTO	IN2L-20-Y-12-PZ-FA02-00-001-A
PIAZZALE - PLANIMETRIA RETE SMALTIMENTI IDRAULICI	IN2L-20-Y-12-PZ-FA02-00-002-A
ARCHITETTONICO - PROSPETTI	IN2L-20-Y-12-PB-FA02-00-002-A
ARCHITETTONICO - SEZIONI E DETTAGLI COSTRUTTIVI	IN2L-20-Y-12-PZ-FA02-00-003-A
STRUTTURALE CARPENTERIE - PIANTE E SEZIONI	IN2L-20-Y-12-BA-FA02-00-001-A

NOTE GENERALI

TUTTE LE MISURE SONO ESPRESSE IN METRI

Pianta Piano Copertura

Scala 1 : 50

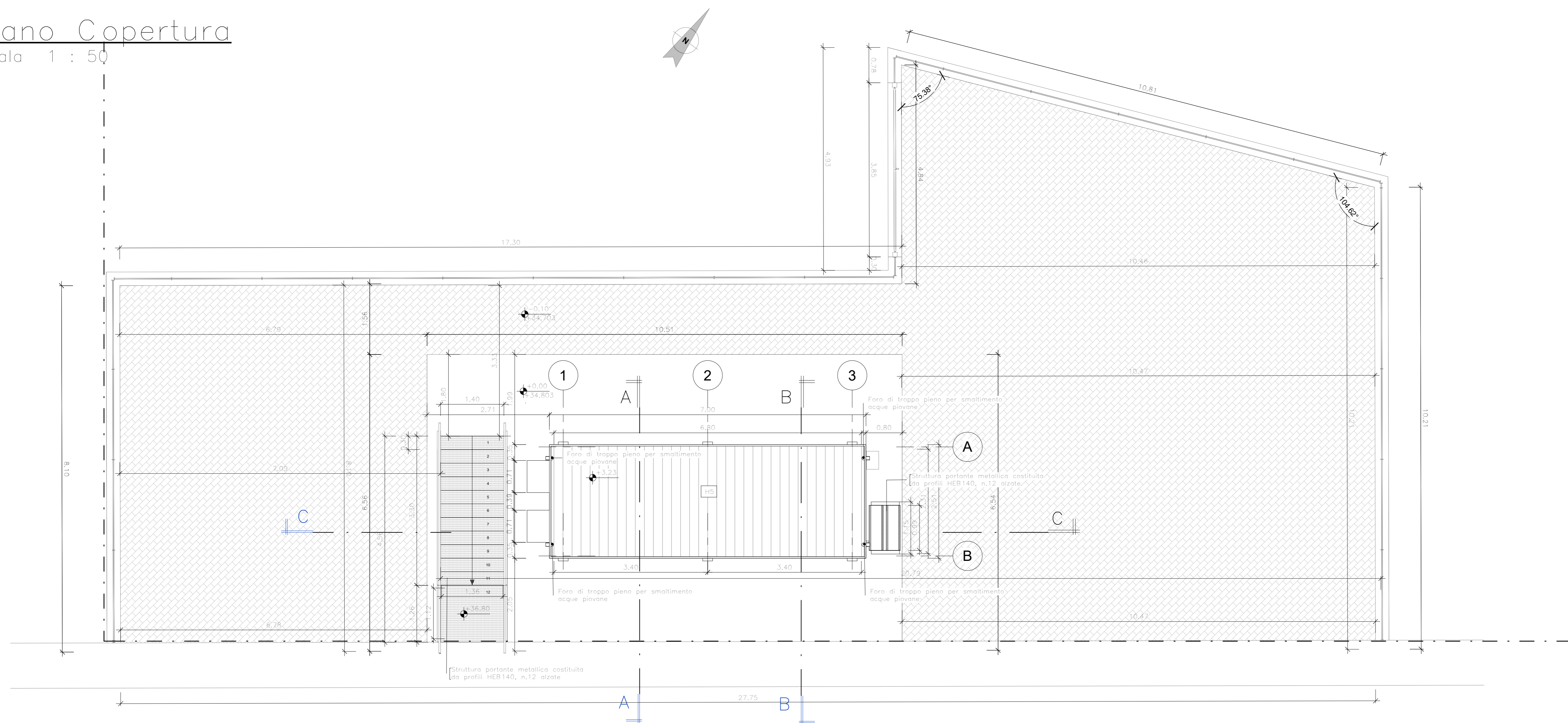

COMMITTENTE

ALTA Sorveglianza:

GENERAL CONTRACTOR:

INFRASTRUTTURE FERROVIARIE STRATEGICHE DEFINITE DALLA LEGGE OBIETTIVO N. 443/01

PROGETTO ESECUTIVO
LINEA AV/AC VERONA - PADOVA
SUB TRATTA VERONA - VICENZA
LOTTO FUNZIONALE II: ATTRAVERSAMENTO DI VICENZA
OPERE IN VARIANTI AI SENSI DELL'ART. 169 C.3 e 5 del D.LGS. 163/2006 - Racc. 1
FA - FABBRICATI
FA02 - SHELTER PPT-16 AL KM 46+413
GENERALE
ARCHITETTONICO - PIANTE

GENERAL CONTRACTOR: ITALFERR S.p.A.
ATI bonifica CONSORZIO IRCAV DUE
 IL PROGETTO È AUTORIZZATO
 Ing. Paolo Carrara
 Data: 15/12/2023
 Data: 15/12/2023
 Data:

SCALA:
1:50

COMMESSA LOTTO FASE ENTE TIPO DOC OPERA/DISCIPLINA PROG. REV.
 IN2L 20 Y 12 PB FA0200 001 A

VISTO ATI BONIFICA
 Ing. Paolo Carrara
 Data: 15/12/2023

Rev.	Descrizione	Redatto	Data	Verificato	Data	Approvato	Data	Autorizzato
A	PRIMA EMISSIONE	L. Mori	15/12/2023	J. Ferreri	15/12/2023	F. De	15/12/2023	Ing. Federico Mori

FILE: IN2L20Y12PBF020001A **CUP:** J41E9100000009 **n. Elab.:**
CIG: 3320049F17