

SEZIONE TIPO N.12 da Pk 46+134.05 a Pk 46+303.24
WBS FV01

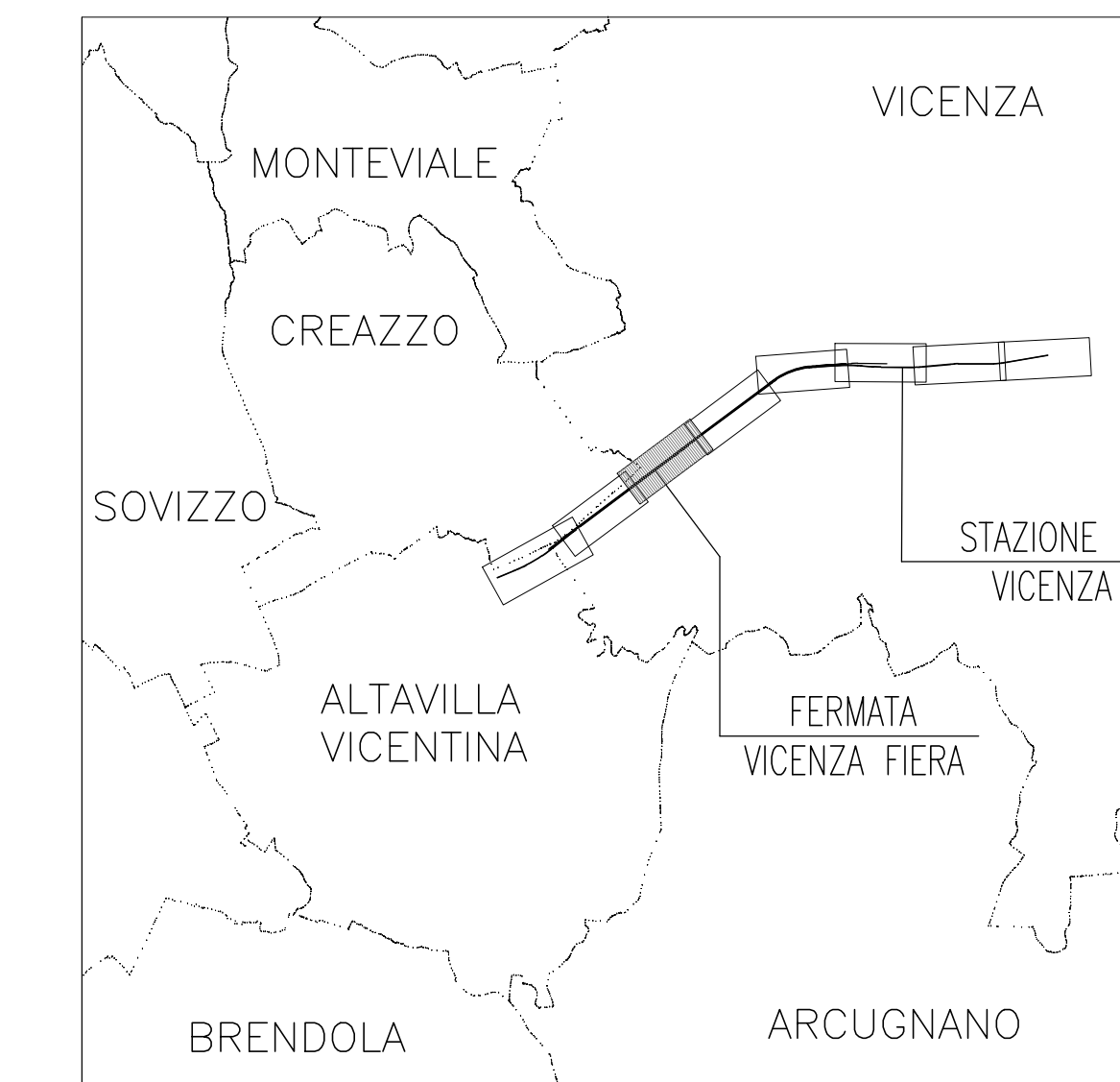

NOTA:
LE SEZIONI TIPOLOGICHE DI CUI AL PRESENTE ELABORATO VANNNO LETTE CONTESTUALMENTE ALLE SEZIONI TRASVERSALI CORRENTI RELATIVE ALL'AREA PLANIMETRICA INDIVIDUATA CON UN SIMBOLO GRAFICO NEL QUADRO D'UNIONE DI CUI SOPRA

SEZIONE TIPO N.12a da Pk 46+305.16 a Pk 46+340.86
WBS FV01

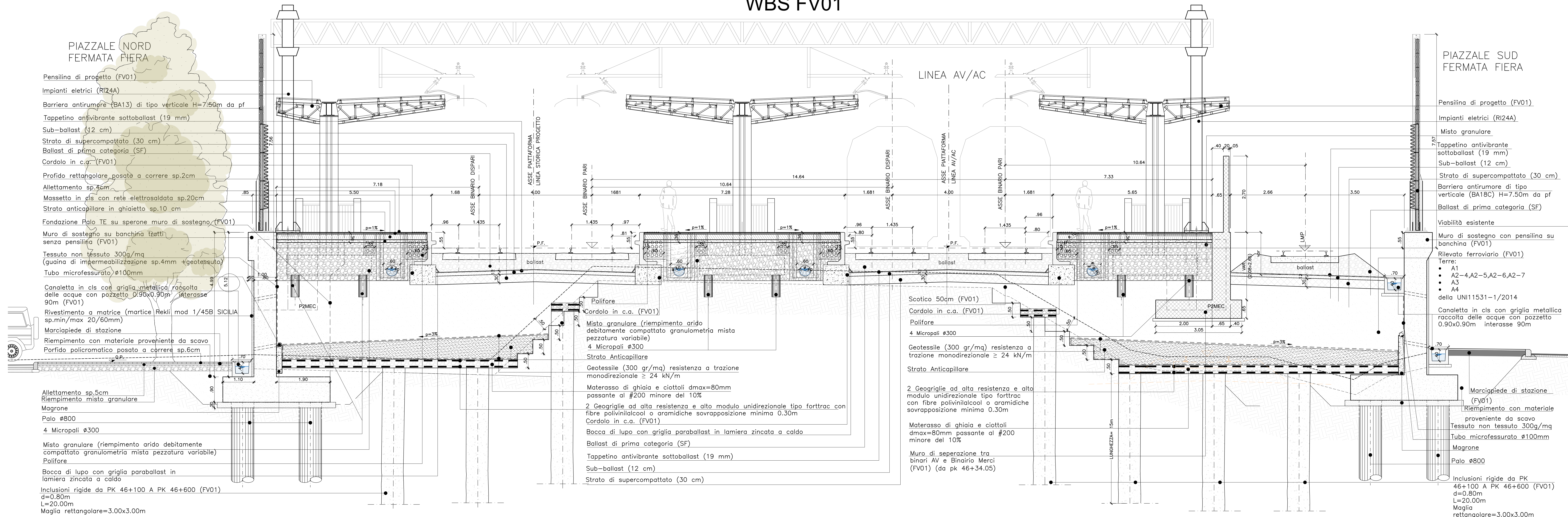
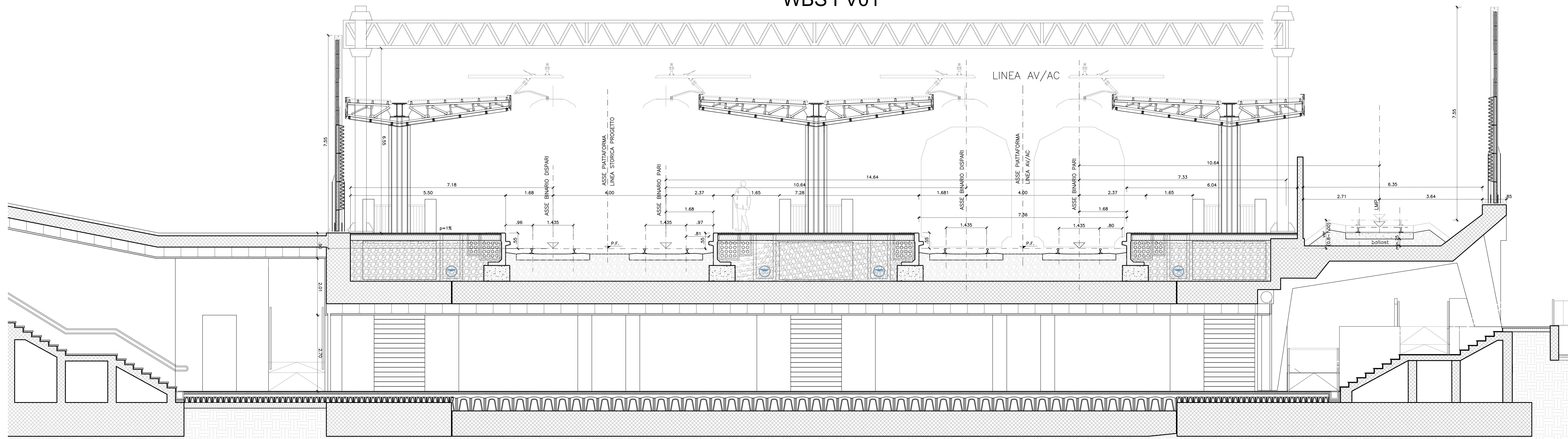

COMMITTENTE: **RFI** (R.F. FERROVIARIA ITALIANA) GRUPPO FERROVIE DELLO STATO

ALTA SORVEGLIANZA: **ITALFERR** (GRUPPO FERROVIE DELLO STATO)

GENERAL CONTRACTOR: **IFICAV2**

INFRASTRUTTURE FERROVIARIE STRATEGICHE DEFINITE DALLA LEGGE OBIETTIVO N. 443/01

PROGETTO ESECUTIVO
LINEA AV/AC VERONA - PADOVA
SUB TRATTA VERONA - VICENZA
LOTTO FUNZIONALE II: ATTRAVERSAMENTO DI VICENZA
OPERE IN VARIANTE AI SENSI DELL'ART. 189 C. 3 e 5 del D.LGS. 163/2006 - Racc. 1
IF - INFRASTRUTTURA

SEZIONI CARATTERISTICHE
SEZIONI TRASVERSALI CARATTERISTICHE TAV.8

GENERAL CONTRACTOR: **ATI bonifica** (CONSORZIO BRICAV DUE)
DIRETTORE LAVORI: **IFICAV2**

SCALA: 1/50

COMMESSA: I N2L 20 Y I 2 WB I F 0 0 0 0 0 0 8 A

VISTO CONSORZIO RICAVDUE

Progettazione: **IFICAV2**

| Rev. | Descrizione | Redatto | Verificato | Approvato | Data |
|------|----------------|------------|------------|------------|------------|
| A | MACROSTRUTTURA | 15/12/2023 | 15/12/2023 | 15/12/2023 | 15/12/2023 |

File: ncl_20-Y-I-2489-F100-00-000-402-DWG CUP: J41E191000000009 n. Elab.: CIG: 991961446E