REGIONE SICILIA
COMUNI DI MAZARA DEL VALLO E MARSALA (TP)

Progetto Opere di Rete Terna - tratto "Partanna – Partanna 2"

ADEGUAMENTO DELLE INFRASTRUTTURE DELLA RTN

PIANO TECNICO DELLE OPERE – BOOK 11 di 12

Benestariato da Terna in data 16/06/2022

Elaborato dalla Capofila del Tavolo Tecnico Terna nell'ambito delle iniziative di produzione di energia elettrica afferenti al tratto "Partanna – Partanna 2"

Capofila: Edison Rinnovabili SpA - Milano, Foro Buonaparte, 31
rif. VIA Ministeriale (MASE) - procedura: 8053

PROGETTO

Impianto Agrivoltaico integrato innovativo denominato "Grillo" avente potenza d'impianto di 53,97 MW (45 MW in immissione) con annesso SdA della potenza di 10 MW e 80 MWh di capacità di accumulo e relative opere connesse nei Comuni di Mazara del Vallo e Marsala (TP)

TITOLO

PIANO TECNICO DELLE OPERE

PROPONENTE	PROGETTISTA
ENGIE GRILLO S.r.l. **Sede legale e Amministrativa:** Via Chiese 72 20126 Milano (MI) PEC: engiegrillo@legalmail.it	

Rev.	Data	Descrizione	Elaborato	Controllato	Approvato
00	15/11/2023	Progetto definitivo impianto agrivoltaico e opere connesse	D. Cavallo	D. Cavallo	D. Cavallo

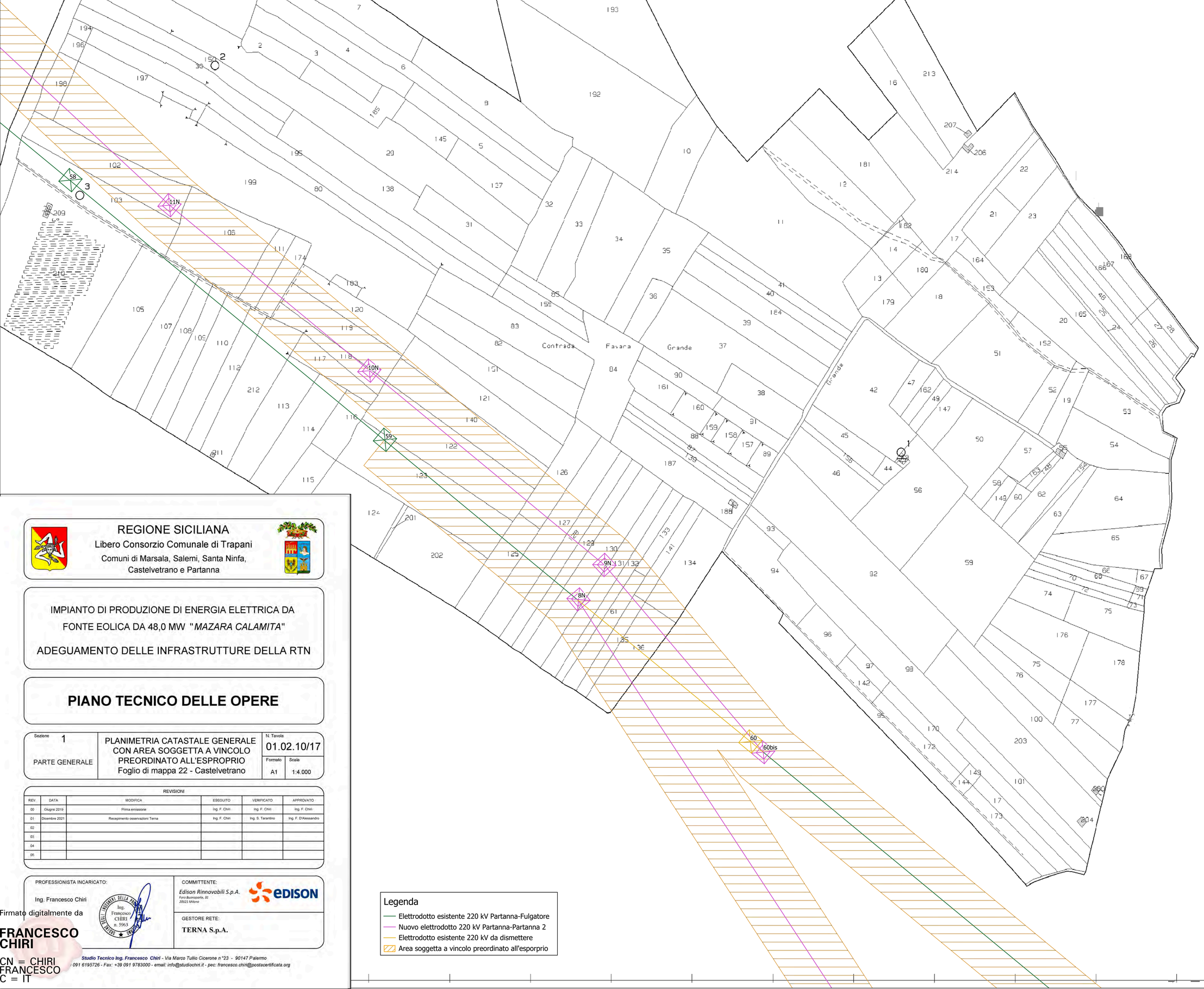

REGIONE SICILIANA

Libero Consorzio Comunale di Trapani

Comuni di Marsala, Salemi, Santa Ninfa, Castelvetrano e Partanna

IMPIANTO DI PRODUZIONE DI ENERGIA ELETTRICA DA FONTE EOLICA DA 48,0 MW "*MAZARA CALAMITA*"

ADEGUAMENTO DELLE INFRASTRUTTURE DELLA RTN

PIANO TECNICO DELLE OPERE

Sezione 1 PARTE GENERALE	PLANIMETRIA CATASTALE GENERALE CON AREA SOGGETTA A VINCOLO PREORDINATO ALL'ESPROPRIO Foglio di mappa 22 - Castelvetrano	N. Tavola 01.02.10/17	
		Formato A1	Scala 1:4.000

REVISIONI

REV.	DATA	MODIFICA	ESEGUITO	VERIFICATO	APPROVATO
00	Giugno 2019	Prima emissione	Ing. F. Chiri	Ing. F. Chiri	Ing. F. Chiri
01	Dicembre 2021	Recepimento osservazioni Terna	Ing. F. Chiri	Ing. S. Tarantino	Ing. F. D'Alessandro
02					
03					
04					
05					

PROFESSIONISTA INCARICATO:

Ing. Francesco Chiri

ORDINE DEGLI INGEGNERI DELLA PROVINCIA DI PALERMO - Ing. Francesco CHIRI n. 5963

COMMITTENTE:

Edison Rinnovabili S.p.A.
Foro Buonaparte, 31
20121 Milano

GESTORE RETE:

TERNA S.p.A.

Studio Tecnico Ing. Francesco Chiri - Via Marco Tullio Cicerone n°23 - 90147 Palermo
091 6195726 - Fax: +39 091 9783000 - email: info@studiochiri.it - pec: francesco.chiri@postacertificata.org

Firmato digitalmente da

FRANCESCO CHIRI

CN = CHIRI FRANCESCO
C = IT

Scala originale: 1:2000
Dimensione cornice: 1940.000 x 1380.000 metri

Comune: CASTELVETRANO
Foglio: 22

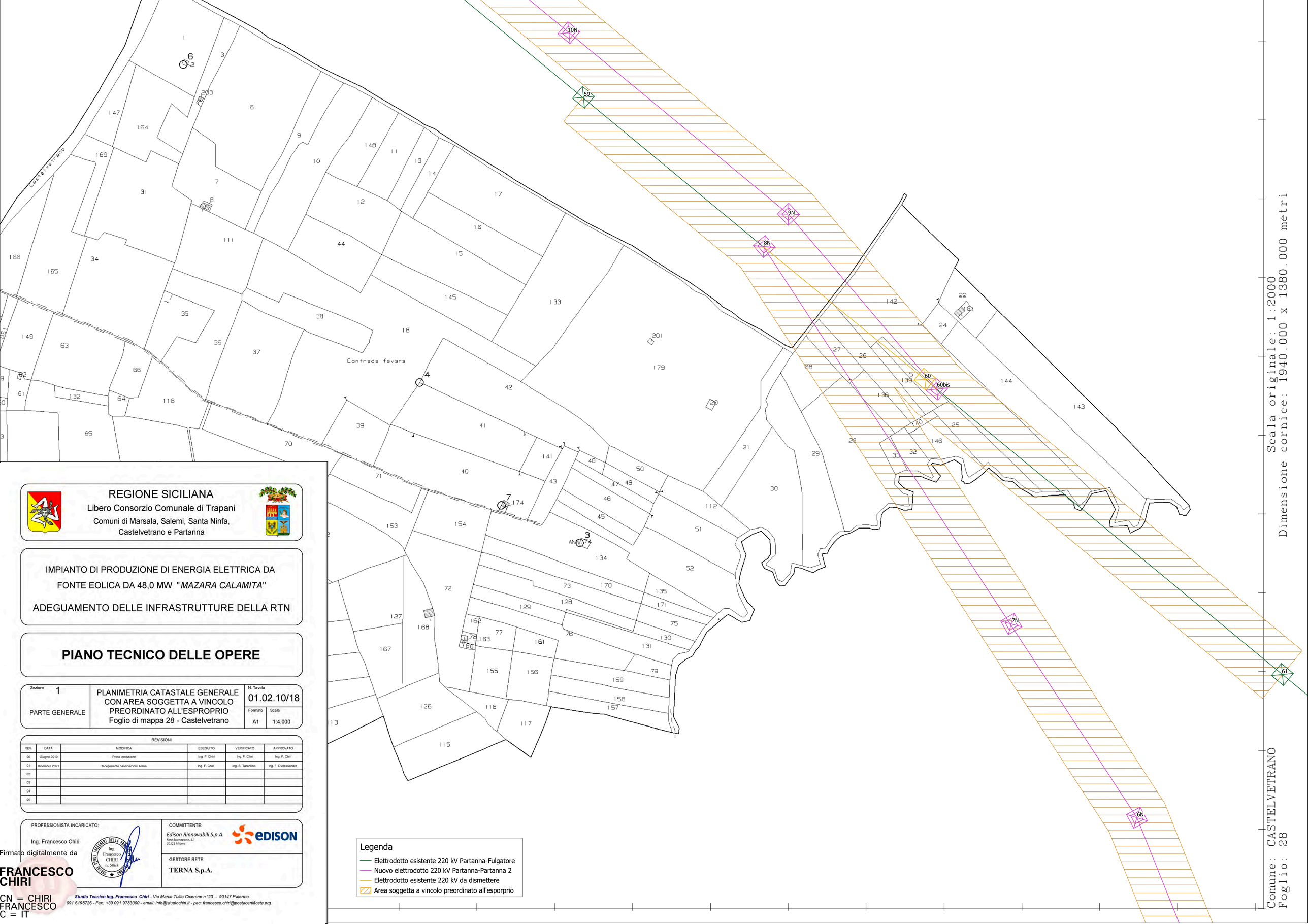

REGIONE SICILIANA
Libero Consorzio Comunale di Trapani
Comuni di Marsala, Salemi, Santa Ninfa, Castelvetrano e Partanna

IMPIANTO DI PRODUZIONE DI ENERGIA ELETTRICA DA FONTE EOLICA DA 48,0 MW "*MAZARA CALAMITA*"

ADEGUAMENTO DELLE INFRASTRUTTURE DELLA RTN

PIANO TECNICO DELLE OPERE

Sezione 1 PARTE GENERALE	PLANIMETRIA CATASTALE GENERALE CON AREA SOGGETTA A VINCOLO PREORDINATO ALL'ESPROPRIO Foglio di mappa 28 - Castelvetrano	N. Tavola 01.02.10/18	
		Formato A1	Scala 1:4.000

REVISIONI

REV	DATA	MODIFICA	ESEGUITO	VERIFICATO	APPROVATO
00	Giugno 2019	Prima emissione	Ing. F. Chiri	Ing. F. Chiri	Ing. F. Chiri
01	Dicembre 2021	Recepimento osservazioni Terna	Ing. F. Chiri	Ing. S. Tarantino	Ing. F. D'Alessandro
02					
03					
04					
05					

PROFESSIONISTA INCARICATO:

Ing. Francesco Chiri

ORDINE DEGLI INGEGNERI PROV. PALERMO Ing. Francesco CHIRI n. 5963

Firmato digitalmente da
FRANCESCO CHIRI
CN = CHIRI FRANCESCO
C = IT

COMMITTENTE:

Edison Rinnovabili S.p.A.
Foro Buonaparte, 31
20121 Milano

GESTORE RETE:

TERNA S.p.A.

Studio Tecnico Ing. Francesco Chiri - Via Marco Tullio Cicerone n °23 - 90147 Palermo
091 6195726 - Fax: +39 091 9783000 - email: info@studiochiri.it - pec: francesco.chiri@postacertificata.org

REGIONE SICILIANA
Libero Consorzio Comunale di Trapani
Comuni di Marsala, Salemi, Santa Ninfa, Castelvetrano e Partanna

IMPIANTO DI PRODUZIONE DI ENERGIA ELETTRICA DA FONTE EOLICA DA 48,0 MW "*MAZARA CALAMITA*"

ADEGUAMENTO DELLE INFRASTRUTTURE DELLA RTN

PIANO TECNICO DELLE OPERE

Sezione 1 PARTE GENERALE	PLANIMETRIA CATASTALE GENERALE CON AREA SOGGETTA A VINCOLO PREORDINATO ALL'ESPROPRIO Foglio di mappa 60 - Partanna	N. Tavola 01.02.10/19	
		Formato A1	Scala 1:4.000

REVISIONI

REV.	DATA	MODIFICA	ESEGUITO	VERIFICATO	APPROVATO
00	Giugno 2019	Prima emissione	Ing. F. Chiri	Ing. F. Chiri	Ing. F. Chiri
01	Dicembre 2021	Recepimento osservazioni Terna	Ing. F. Chiri	Ing. S. Tarantino	Ing. F. D'Alessandro
02					
03					
04					
05					

PROFESSIONISTA INCARICATO:
Ing. Francesco Chiri
ORDINE DEGLI INGEGNERI DELLA PROVINCIA DI PALERMO Ing. Francesco CHIRI n. 5963

COMMITTENTE:
Edison Rinnovabili S.p.A.
Foro Buonaparte, 31
20121 Milano

GESTORE RETE:
TERNA S.p.A.

Studio Tecnico Ing. Francesco Chiri - Via Marco Tullio Cicerone n °23 - 90147 Palermo
091 6195726 - Fax: +39 091 9783000 - email: info@studiochiri.it - pec: francesco.chiri@postacertificata.org

Firmato digitalmente da
FRANCESCO CHIRI
CN = CHIRI FRANCESCO
C = IT

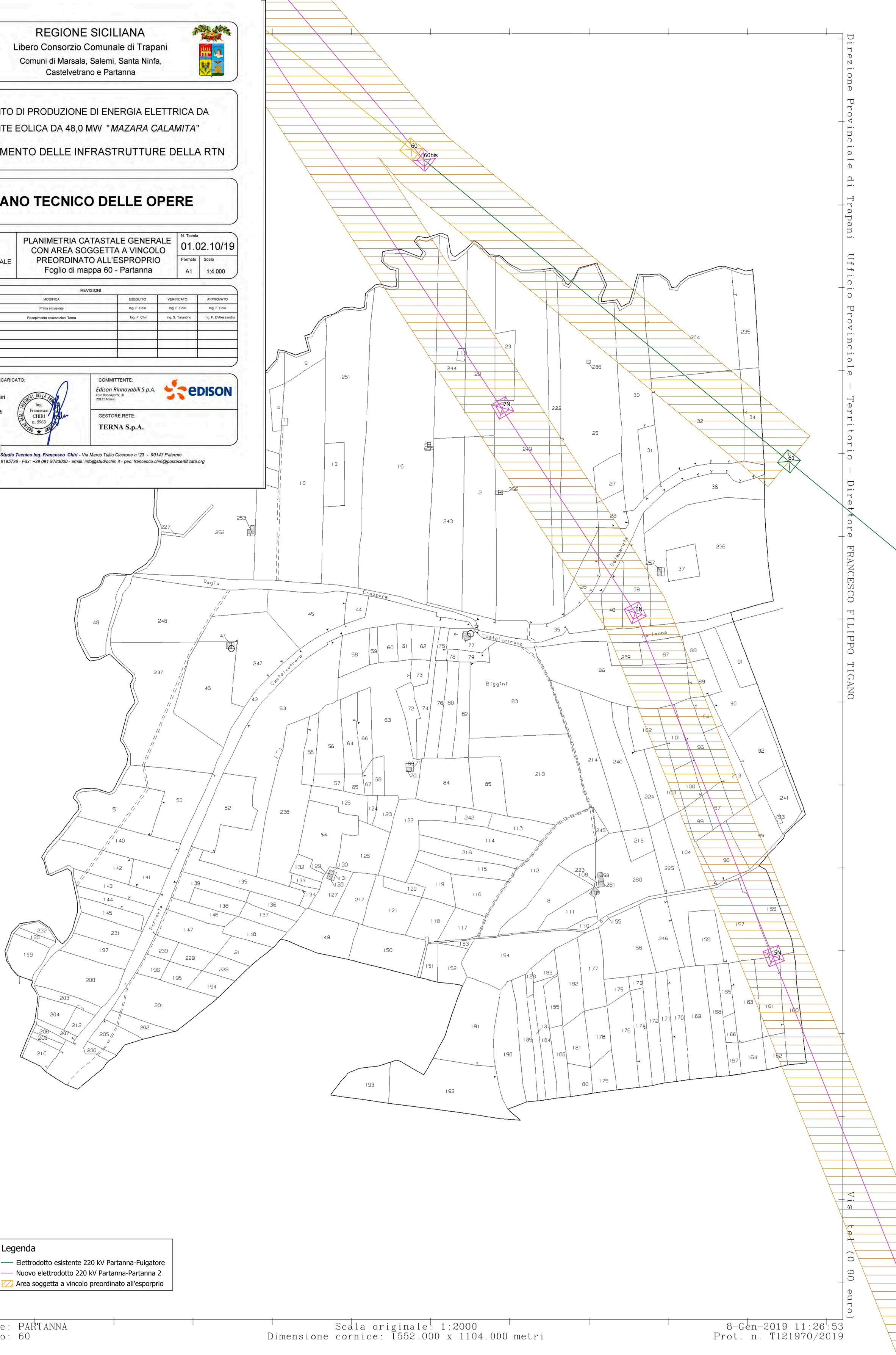

Direzione Provinciale di Trapani Ufficio Provinciale - Territorio - Direttore FRANCESCO FILIPPO TIGANO

Vis. tel. (0.90 euro)

Comune: PARTANNA
Foglio: 60

Scala originale: 1:2000
Dimensione cornice: 1552.000 x 1104.000 metri

8-Gen-2019 11:26:53
Prot. n. T121970/2019

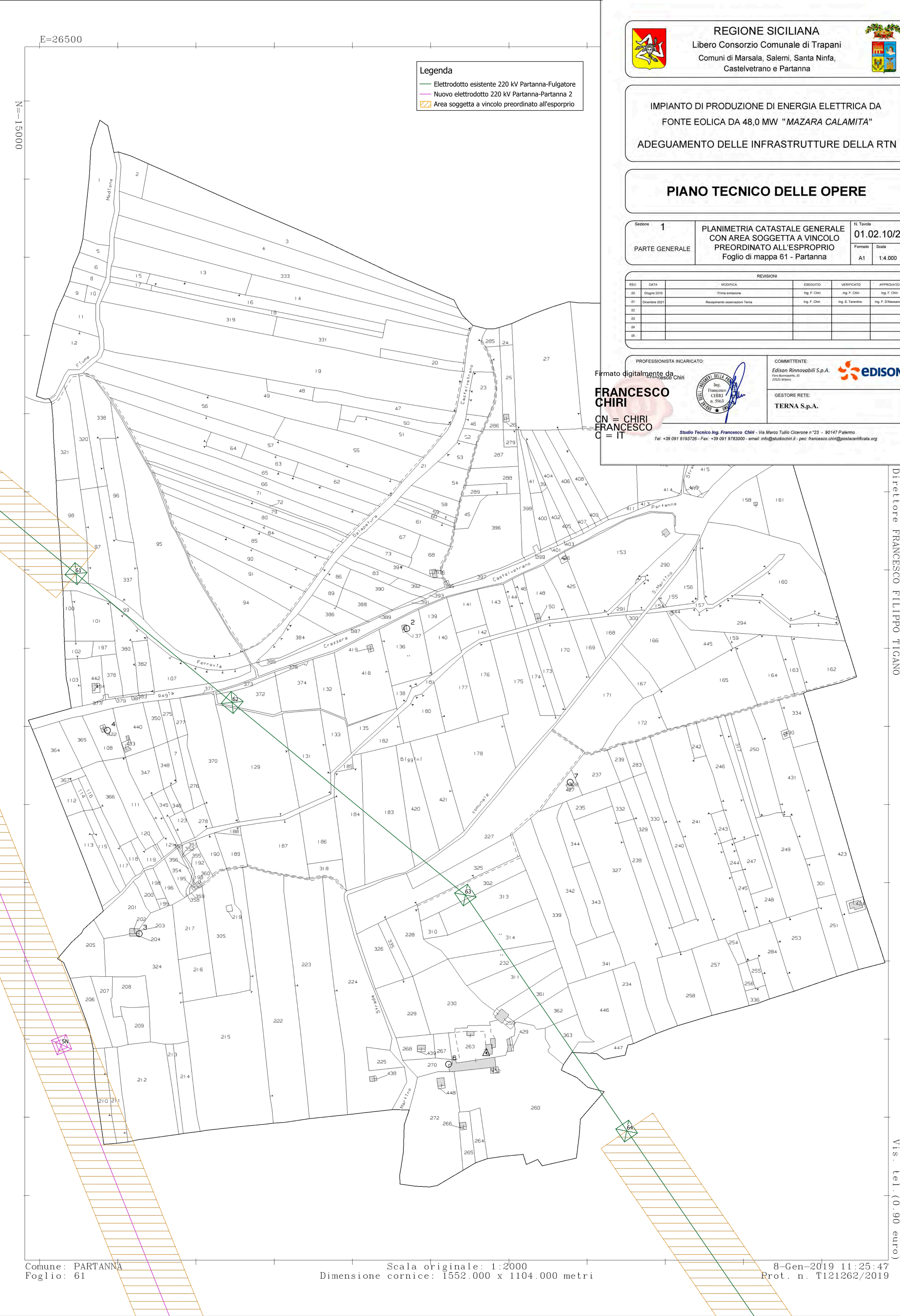

REGIONE SICILIANA

Libero Consorzio Comunale di Trapani

Comuni di Marsala, Salemi, Santa Ninfa, Castelvetrano e Partanna

IMPIANTO DI PRODUZIONE DI ENERGIA ELETTRICA DA FONTE EOLICA DA 48,0 MW "*MAZARA CALAMITA*"

ADEGUAMENTO DELLE INFRASTRUTTURE DELLA RTN

PIANO TECNICO DELLE OPERE

Sezione		N. Tavola
1	PLANIMETRIA CATASTALE GENERALE CON AREA SOGGETTA A VINCOLO PREORDINATO ALL'ESPROPRIO Foglio di mappa 61 - Partanna	01.02.10/20
PARTE GENERALE		Formato: A1 — Scala: 1:4.000

REVISIONI

REV.	DATA	MODIFICA	ESEGUITO	VERIFICATO	APPROVATO
00	Giugno 2019	Prima emissione	Ing. F. Chiri	Ing. F. Chiri	Ing. F. Chiri
01	Dicembre 2021	Recepimento osservazioni Terna	Ing. F. Chiri	Ing. S. Tarantino	Ing. F. D'Alessandro
02					
03					
04					
05					

PROFESSIONISTA INCARICATO:

Firmato digitalmente da Francesco Chiri

FRANCESCO CHIRI

CN = CHIRI FRANCESCO
C = IT

Ordine degli Ingegneri della Provincia di Palermo — Ing. Francesco CHIRI n. 5963

COMMITTENTE:

Edison Rinnovabili S.p.A.
Foro Buonaparte, 31
20121 Milano

GESTORE RETE:

TERNA S.p.A.

Studio Tecnico Ing. Francesco Chiri - Via Marco Tullio Cicerone n.°23 - 90147 Palermo
Tel: +39 091 6195726 – Fax: +39 091 9783000 – email: info@studiochiri.it - pec: francesco.chiri@postacertificata.org

Direttore FRANCESCO FILIPPO TIGANO

Vis. tel.(0.90 euro)

Comune: PARTANNA
Foglio: 61

Scala originale: 1:2000
Dimensione cornice: 1552.000 x 1104.000 metri

8-Gen-2019 11:25:47
Prot. n. T121262/2019

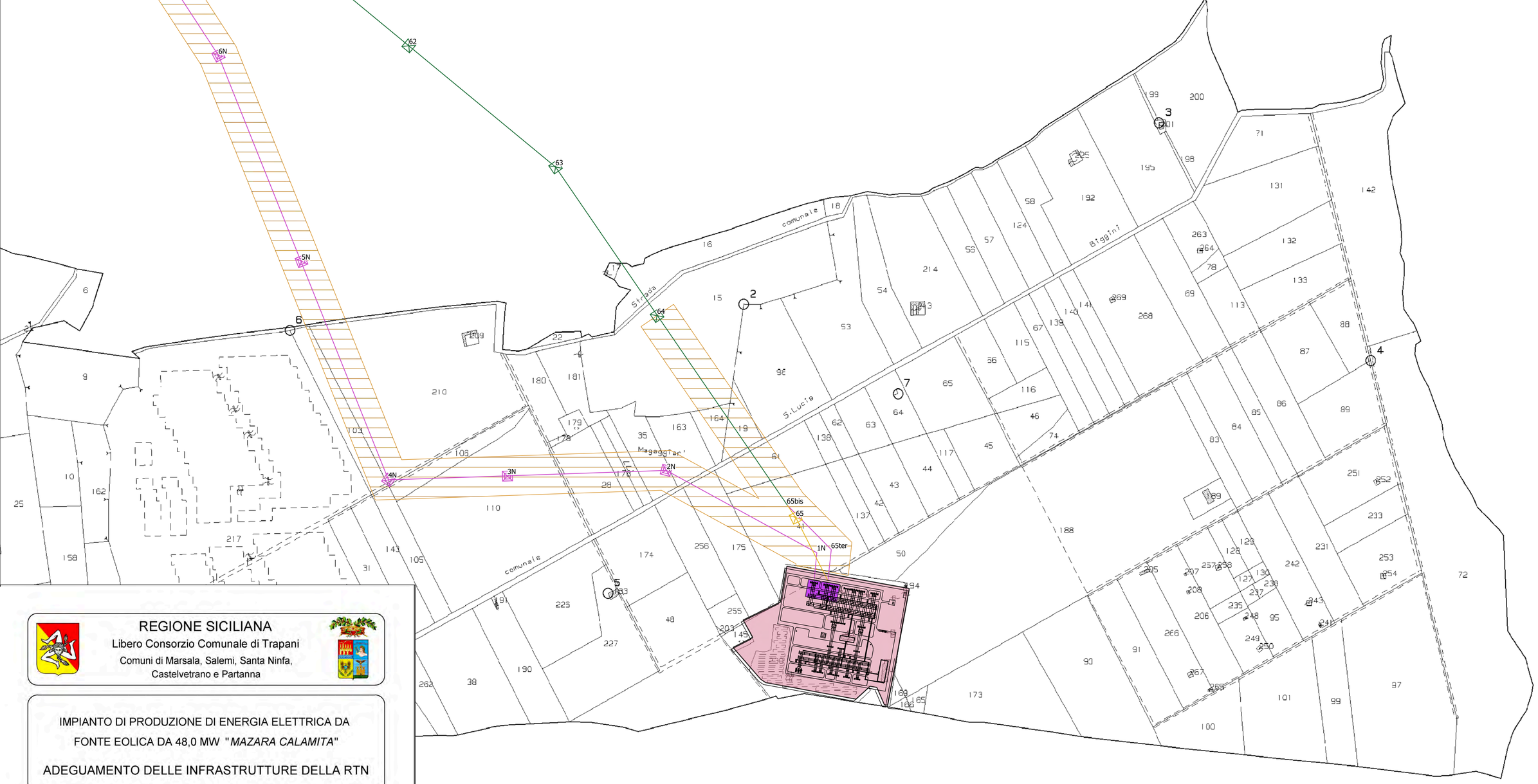

REGIONE SICILIANA

Libero Consorzio Comunale di Trapani

Comuni di Marsala, Salemi, Santa Ninfa, Castelvetrano e Partanna

IMPIANTO DI PRODUZIONE DI ENERGIA ELETTRICA DA FONTE EOLICA DA 48,0 MW "*MAZARA CALAMITA*"

ADEGUAMENTO DELLE INFRASTRUTTURE DELLA RTN

PIANO TECNICO DELLE OPERE

Sezione		N. Tavola
1	PLANIMETRIA CATASTALE GENERALE CON AREA SOGGETTA A VINCOLO PREORDINATO ALL'ESPROPRIO Foglio di mappa 63 - Partanna	01.02.10/21
PARTE GENERALE		Formato: A1 — Scala: 1:4.000

REVISIONI

REV	DATA	MODIFICA	ESEGUITO	VERIFICATO	APPROVATO
00	Giugno 2019	Prima emissione	Ing. F. Chiri	Ing. F. Chiri	Ing. F. Chiri
01	Dicembre 2021	Recepimento osservazioni Terna	Ing. F. Chiri	Ing. S. Tarantino	Ing. F. D'Alessandro
02					
03					
04					
05					

PROFESSIONISTA INCARICATO:

Ing. Francesco Chiri

ORDINE DEGLI INGEGNERI DELLA PROVINCIA DI PALERMO — Ing. Francesco CHIRI n. 5963

COMMITTENTE:

Edison Rinnovabili S.p.A.
Foro Buonaparte, 31
20121 Milano

EDISON

GESTORE RETE:

TERNA S.p.A.

Studio Tecnico Ing. Francesco Chiri - Via Marco Tullio Cicerone n °23 - 90147 Palermo
091 6195726 - Fax: +39 091 9783000 - email: info@studiochiri.it - pec: francesco.chiri@postacertificata.org

Firmato digitalmente da

FRANCESCO CHIRI

CN = CHIRI FRANCESCO
C = IT

Legenda

- SE RTN Partanna
- Ampliamento SE RTN Partanna
- Elettrodotto esistente 220 kV Partanna-Fulgatore
- Nuovo elettrodotto 220 kV Partanna-Partanna 2
- Elettrodotto esistente 220 kV da dismettere
- Area soggetta a vincolo preordinato all'esporprio

Scala originale: 1:4000
Dimensione cornice: 3880.000 x 2760.000 metri

Comune: PARTANNA
Foglio: 63

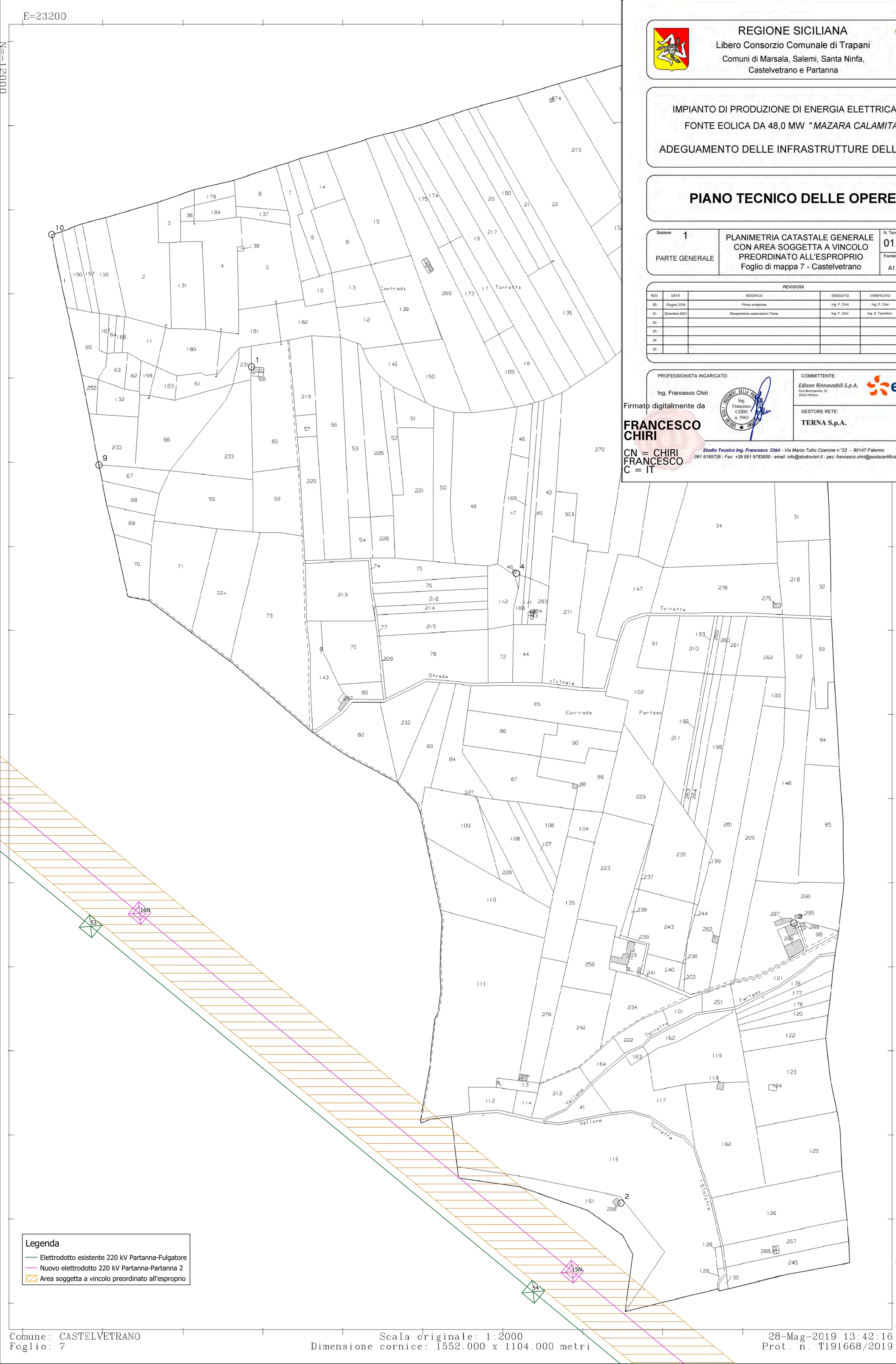

REGIONE SICILIANA

Libero Consorzio Comunale di Trapani

Comuni di Marsala, Salemi, Santa Ninfa, Castelvetrano e Partanna

IMPIANTO DI PRODUZIONE DI ENERGIA ELETTRICA DA FONTE EOLICA DA 48,0 MW "*MAZARA CALAMITA*"

ADEGUAMENTO DELLE INFRASTRUTTURE DELLA RTN

PIANO TECNICO DELLE OPERE

Sezione		N. Tavola
1	PLANIMETRIA CATASTALE GENERALE CON AREA SOGGETTA A VINCOLO PREORDINATO ALL'ESPROPRIO Foglio di mappa 7 - Castelvetrano	01.02.10/22
PARTE GENERALE		Formato: A1 — Scala: 1:4.000

REVISIONI

REV.	DATA	MODIFICA	ESEGUITO	VERIFICATO	APPROVATO
00	Giugno 2019	Prima emissione	Ing. F. Chiri	Ing. F. Chiri	Ing. F. Chiri
01	Dicembre 2021	Recepimento osservazioni Terna	Ing. F. Chiri	Ing. S. Tarantino	Ing. F. D'Alessandro
02					
03					
04					
05					

PROFESSIONISTA INCARICATO:

Ing. Francesco Chiri

Firmato digitalmente da

FRANCESCO CHIRI

CN = CHIRI FRANCESCO
C = IT

ORDINE DEGLI INGEGNERI DELLA PROVINCIA DI PALERMO — Ing. Francesco CHIRI n. 5963

COMMITTENTE:

Edison Rinnovabili S.p.A.
Foro Buonaparte, 31
20121 Milano

GESTORE RETE:

TERNA S.p.A.

Studio Tecnico Ing. Francesco Chiri *- Via Marco Tullio Cicerone n °23 - 90147 Palermo*
091 6195726 - Fax: +39 091 9783000 - email: info@studiochiri.it - pec: francesco.chiri@postacertificata.org

Direttore FRANCESCO FILIPPO TIGANO

Vis. tel.(0.90 euro)

Comune: CASTELVETRANO
Foglio: 7

Scala originale: 1:2000
Dimensione cornice: 1552.000 x 1104.000 metri

28-Mag-2019 13:42:16
Prot. n. T191668/2019

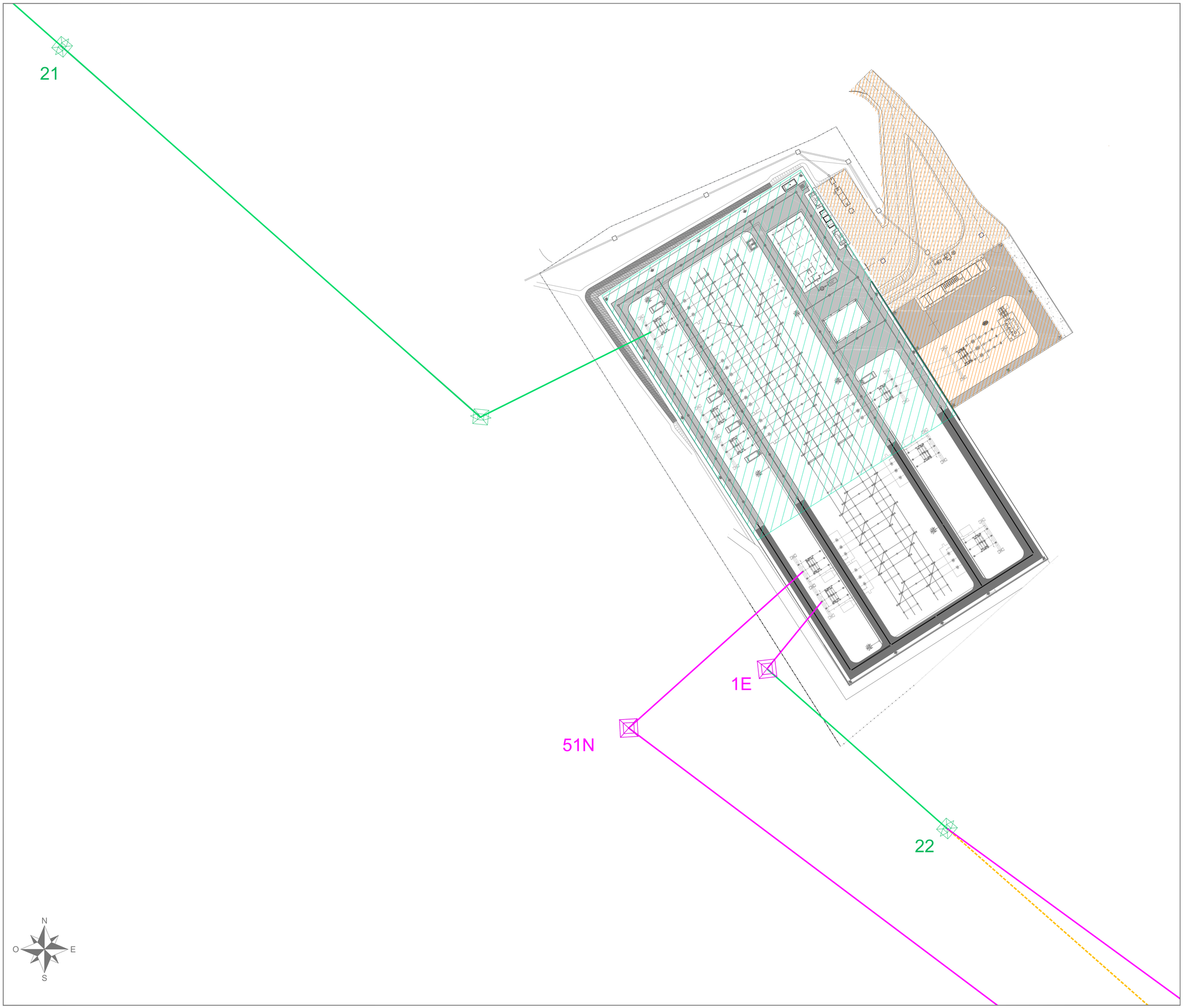

Legenda

- Porzione SE RTN "Partanna 2" già autorizzata con DDG n. 183 del 26/03/2018
- Area sottostazione utente di altro produttore
- Linea aerea RTN 220 kV esistente "Partanna-Fulgatore"
- Futuri elettrodotti aerei 220 kV
- Tratti di linea aerea 220 kV esistente da demolire
- XX Nuovo sostegno 220 kV n.XX
- XX Sostegno 220 kV esistente n. XX
- XX Sostegno 220 kV esistente n.XX da demolire

REGIONE SICILIANA
Libero Consorzio Comunale di Trapani
Comuni di Mazara del Vallo, Marsala, Salemi,
Santa Ninfa, Castelvetrano e Partanna

IMPIANTO DI PRODUZIONE DI ENERGIA ELETTRICA DA FONTE EOLICA DA 48,0 MW "*MAZARA CALAMITA*"

ADEGUAMENTO DELLE INFRASTRUTTURE DELLA RTN

PIANO TECNICO DELLE OPERE

Sezione		N. Tavola	
2	PLANIMETRIA ELETTROMECCANICA	02.02.01	
AMPLIAMENTO SE RTN "PARTANNA 2"		Formato	Scala
		A0	1:500

REVISIONI

REV.	DATA	MODIFICA	ESEGUITO	VERIFICATO	APPROVATO
00	Giugno 2019	Prima emissione	Ing. F. Chiri	Ing. S. Tarantino	Ing. F. D'Alessandro
01	Dicembre 2021	Recepimento osservazioni Terna	Ing. F. Chiri	Ing. S. Tarantino	Ing. F. D'Alessandro
02					
03					
04					
05					

PROFESSIONISTA INCARICATO:
Ing. Francesco Chiri

COMMITTENTE:
Edison Rinnovabili S.p.A.
Foro Buonaparte, 31
20121 Milano

GESTORE RETE:
TERNA S.p.A.

Firmato digitalmente da
FRANCESCO CHIRI
CN = CHIRI FRANCESCO
C = IT

...ecnico Ing. Francesco Chiri - Via Marco Tullio Cicerone n°23 - 90147 Palermo
...26 - Fax: +39 091 7481009 - email: info@studiochiri.it - pec: francesco.chiri@postacertificata.org

REGIONE SICILIANA

Libero Consorzio Comunale di Trapani

Comuni di Marsala, Salemi, Santa Ninfa, Castelvetrano e Partanna

IMPIANTO DI PRODUZIONE DI ENERGIA ELETTRICA DA FONTE EOLICA DA 48,0 MW "*MAZARA CALAMITA*"

ADEGUAMENTO DELLE INFRASTRUTTURE DELLA RTN

PIANO TECNICO DELLE OPERE

Sezione 3 ELETTRODOTTI AT	VALUTAZIONE C.E.M. ELETTRODOTTI AEREI 220 kV Allegato A Analisi interferenze con DPA	N. Tavola 03.01.04a	
		Formato A4	Scala

REVISIONI

REV.	DATA	MODIFICA	ESEGUITO	VERIFICATO	APPROVATO
00	Giugno 2019	Prima emissione	Ing. F. Chiri	Ing. S. Tarantino	Ing. F. D'Alessandro
01	Dicembre 2021	Recepimento osservazioni Terna	Ing. F. Chiri	Ing. S. Tarantino	Ing. F. D'Alessandro
02					
03					
04					
05					

PROFESSIONISTA INCARICATO:

Ing. Francesco Chiri

ORDINE DEGLI INGEGNERI DELLA PROVINCIA DI PALERMO
Ing. Francesco CHIRI n. 5963

COMMITTENTE:

Edison Rinnovabili S.p.A.
Foro Buonaparte, 31
20121 Milano

GESTORE RETE:

TERNA S.p.A.

Studio Tecnico Ing. Francesco C hiri *- Via Marco Tullio Cicerone n °23 - 90147 Palermo*
Tel: +39 091 6195726 - Fax: +39 091 7481009 - email: info@studiochiri.it - pec: francesco.chiri@postacertificata.org

PANORAMICA SU ORTOFOTO - scala 1:2.000

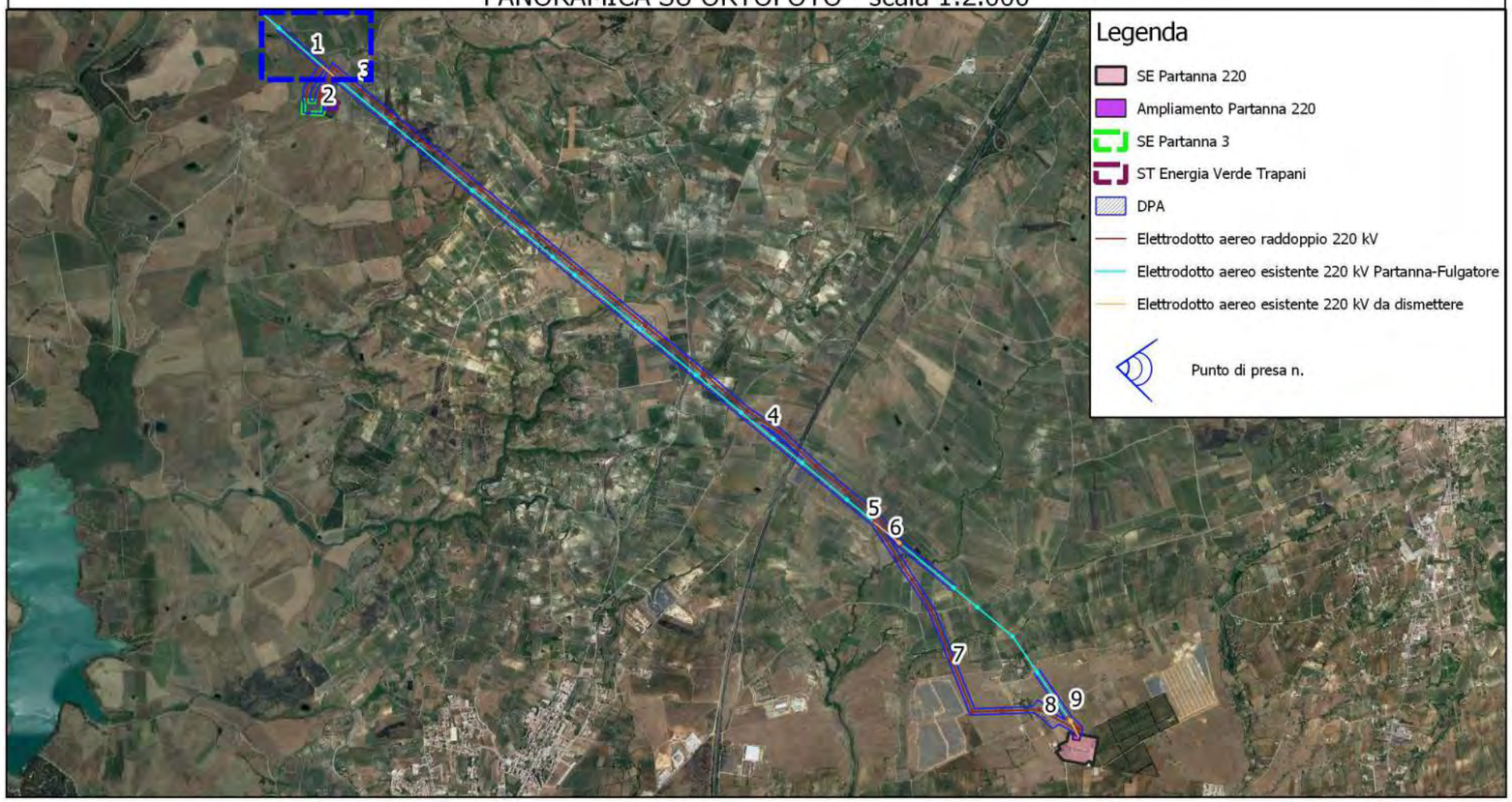

FOTO INTERFERENZA N.1

Il fabbricato appare come diruto e non catastato.

PANORAMICA SU CATASTALE S.NINFA FG. 52 - scala 1:2.000

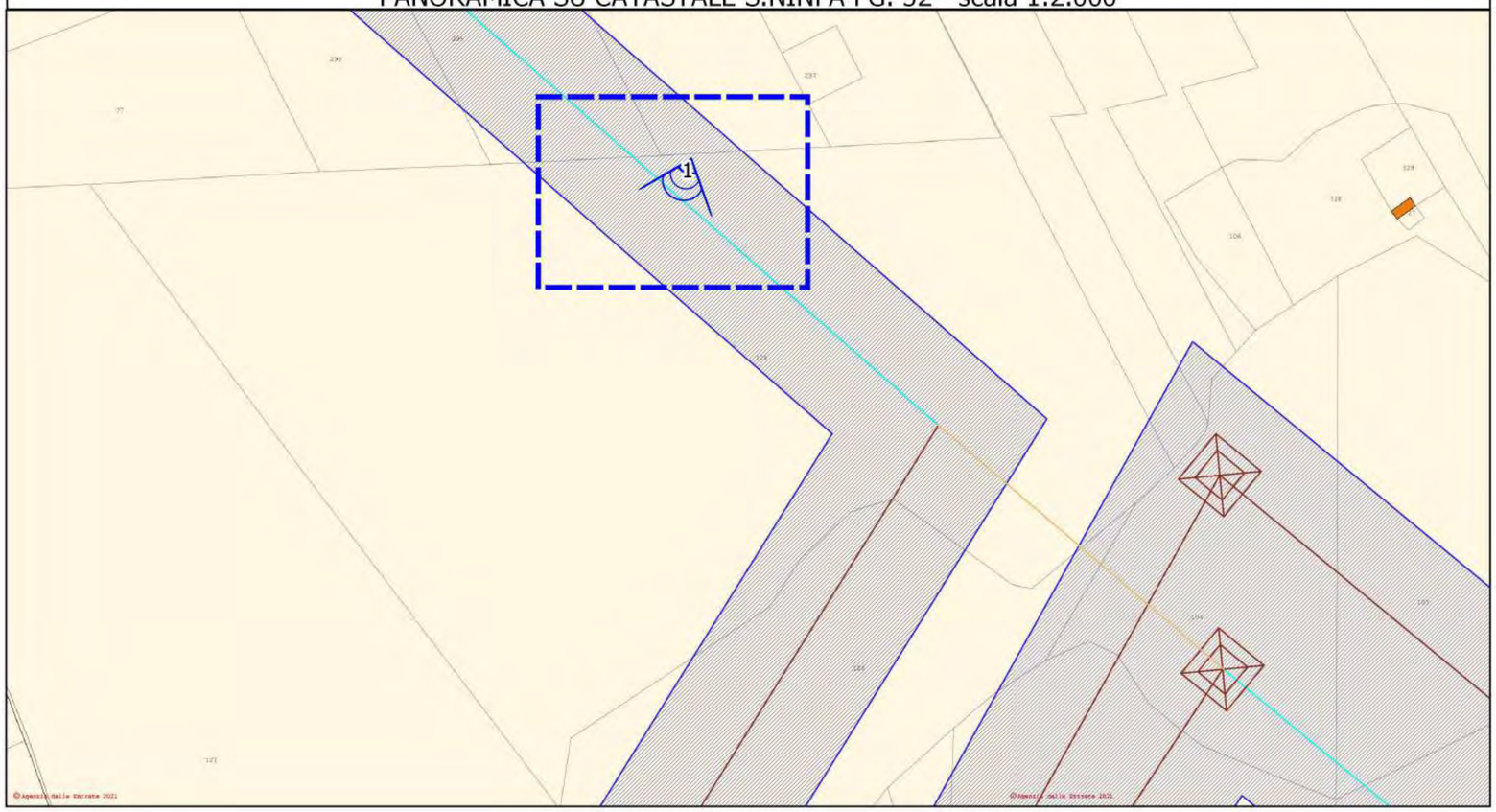

PUNTO DI PRESA SU ORTOFOTO - scala 1:1.000

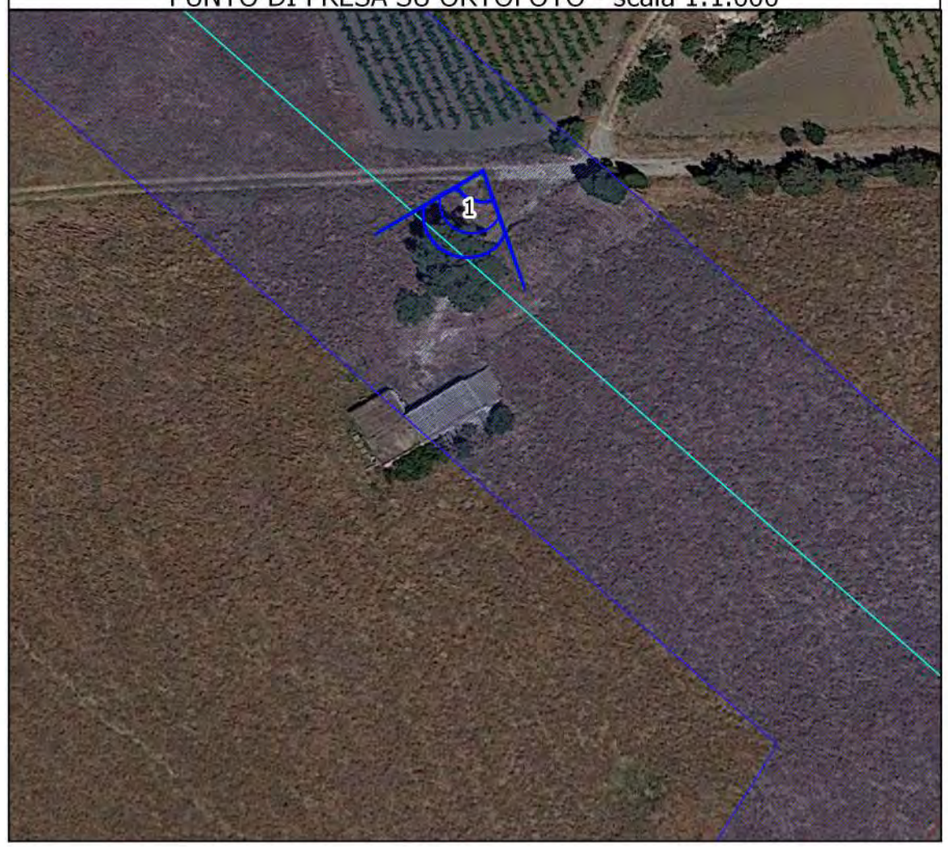

PANORAMICA SU ORTOFOTO - scala 1:2.000

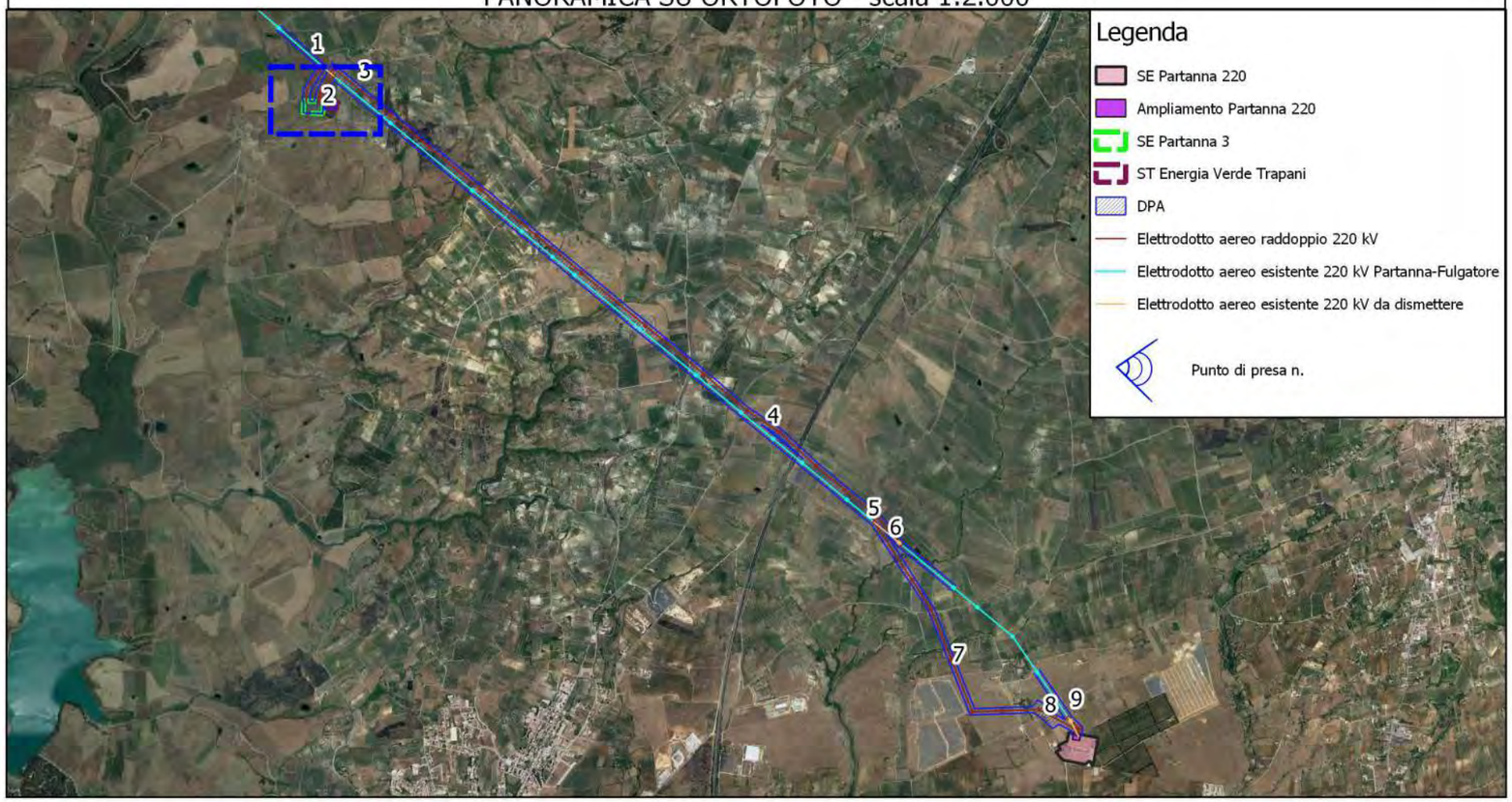

FOTO INTERFERENZA N.2

Il fabbricato, a mezzo di contratto di compravendita, risulta nella piena disponibilità della Società "Energia Verde Trapani srl" la quale provvederà a demolirlo al fine della costruzione della SE PAR3 utilizzando la cubatura esistente per i locali tecnici da costruire.

PANORAMICA SU CATASTALE S.NINFA FG. 52 - scala 1:2.000

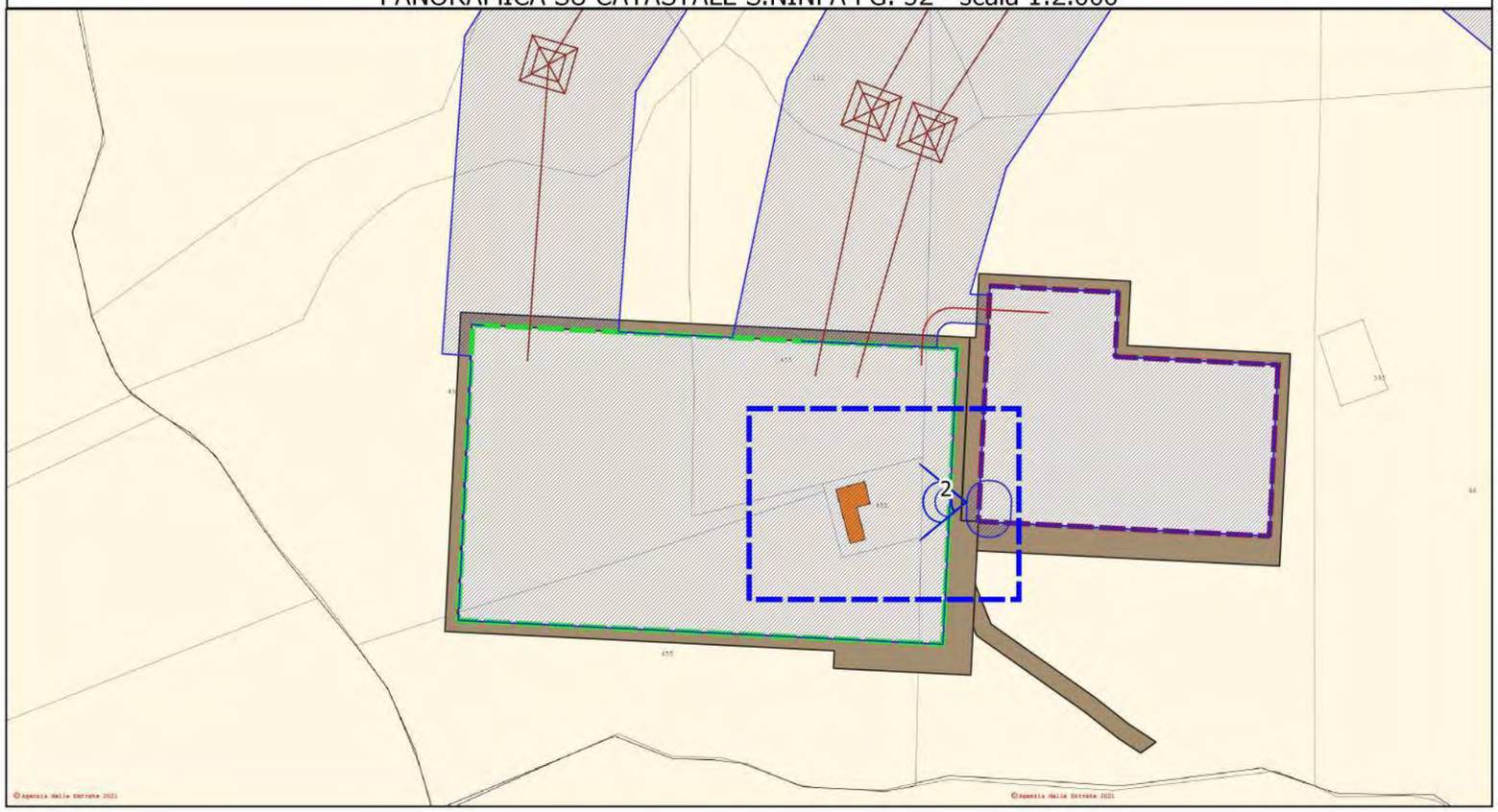

PUNTO DI PRESA SU ORTOFOTO - scala 1:1.000

PANORAMICA SU ORTOFOTO - scala 1:2.000

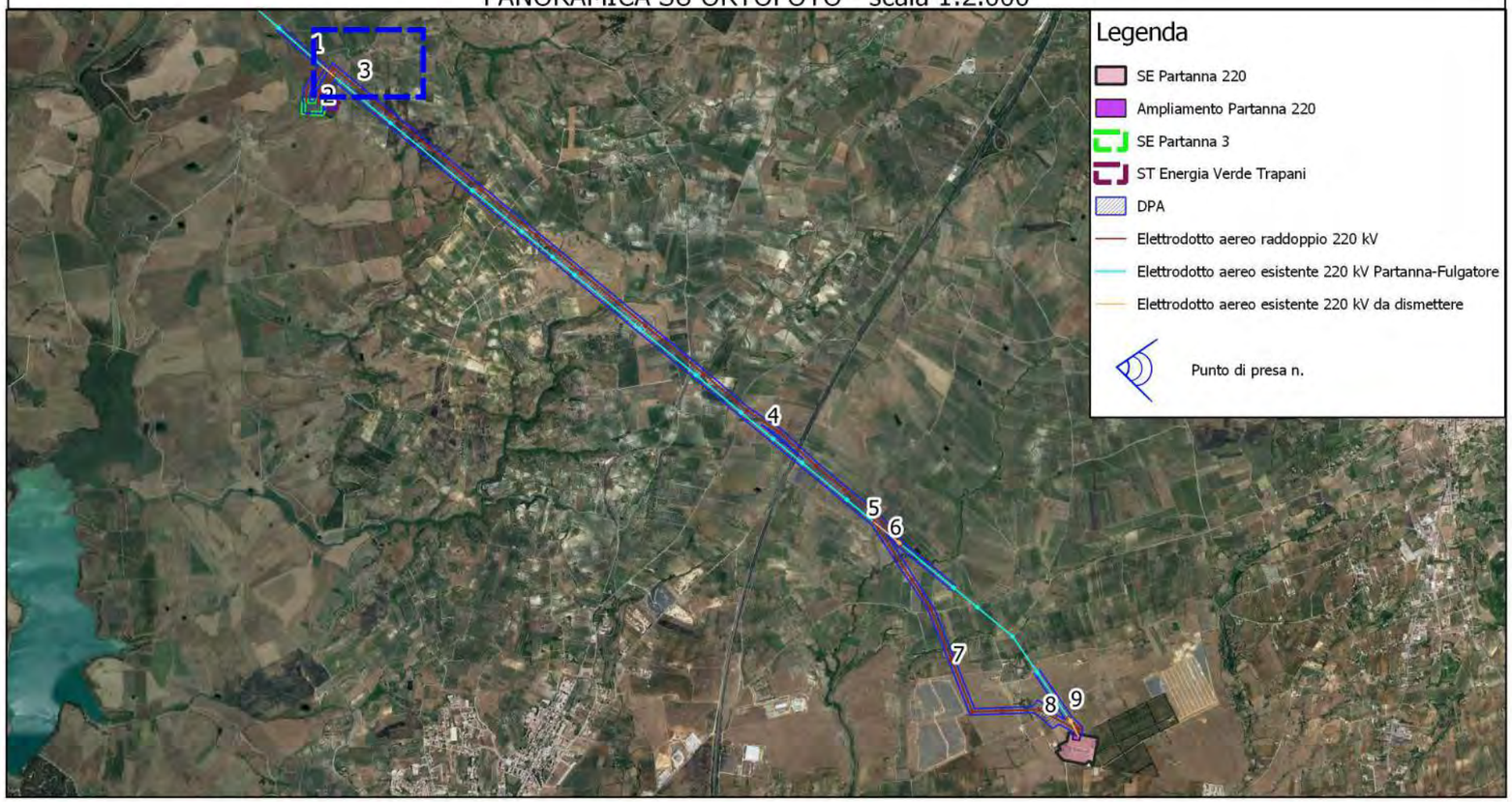

FOTO INTERFERENZA N.3

Il "fabbricato" appare come macerie e non catastato.

PANORAMICA SU CATASTALE S.NINFA FG. 52 - scala 1:2.000

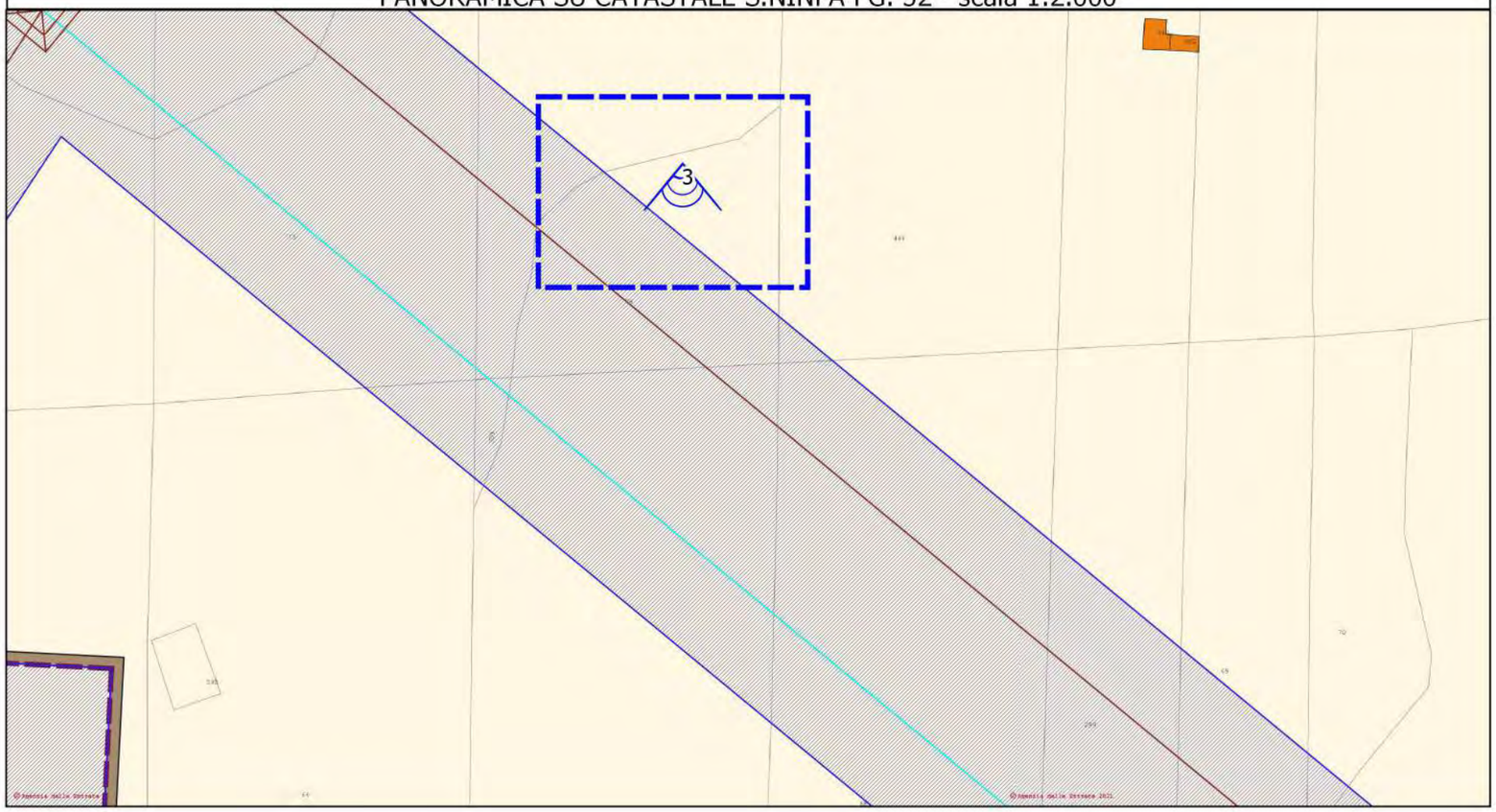

PUNTO DI PRESA SU ORTOFOTO - scala 1:1.000

PANORAMICA SU ORTOFOTO - scala 1:2.000

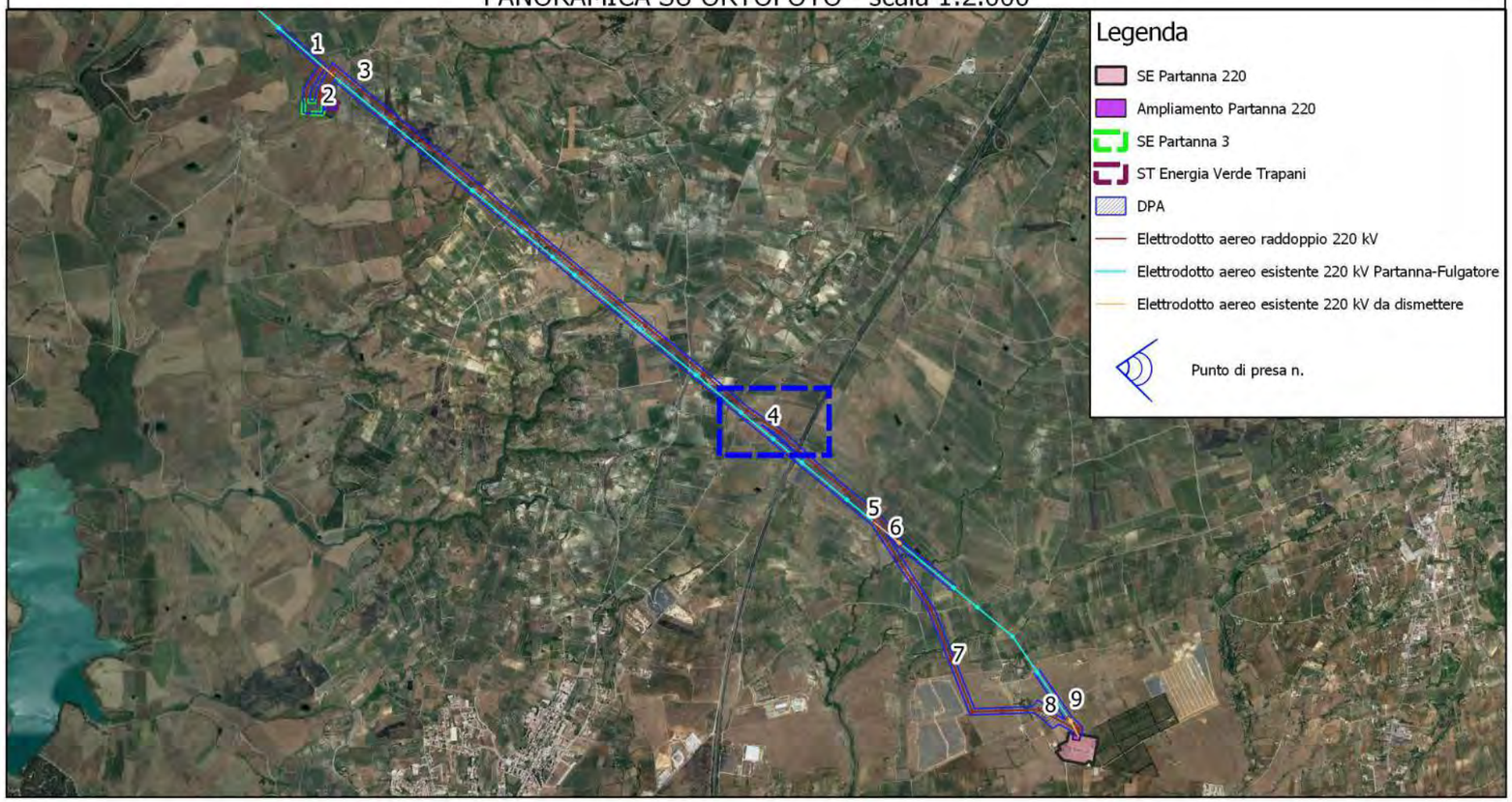

FOTO INTERFERENZA N.4

Il fabbricato appare come diruto e accatastato nel catasto terreni come fabbricato rurale.

PANORAMICA SU CATASTALE CASTELVETRANO FG. 21 - scala 1:2.000

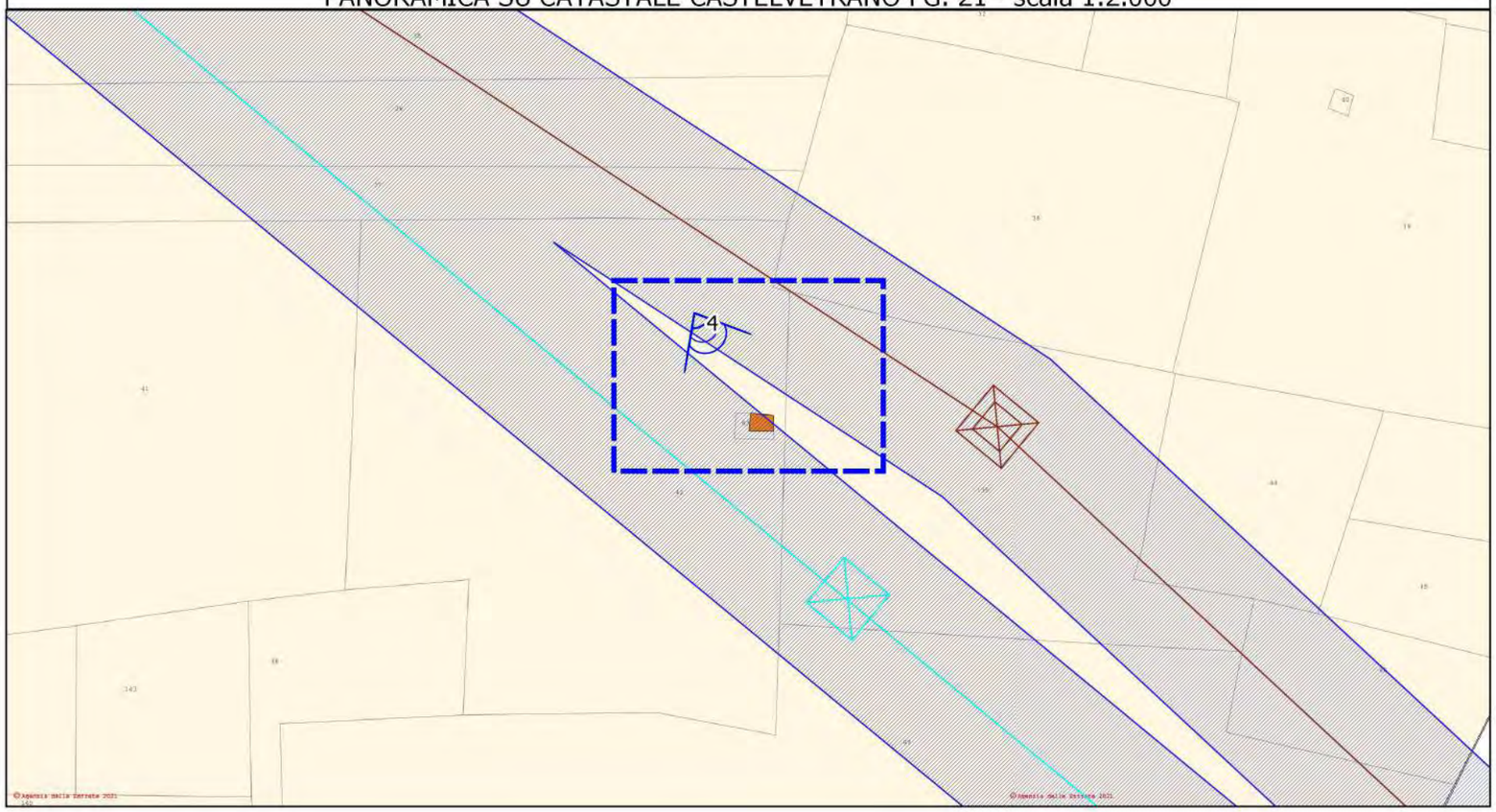

PUNTO DI PRESA SU ORTOFOTO - scala 1:1.000

PANORAMICA SU ORTOFOTO - scala 1:2.000

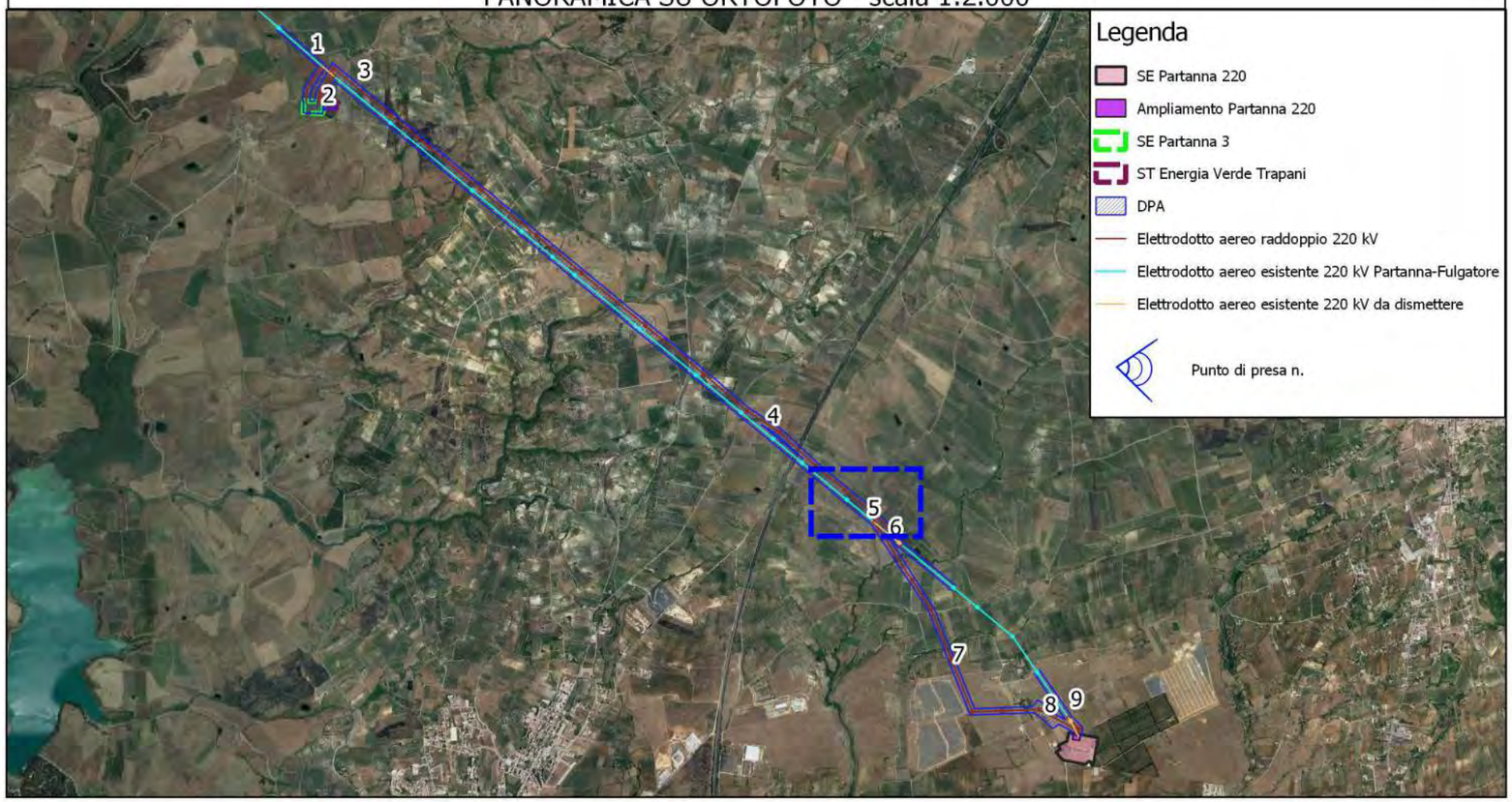

FOTO INTERFERENZA N.5

Il fabbricato appare come diruto e non catastato.

PANORAMICA SU CATASTALE CASTELVETRANO FG. 22 - scala 1:2.000

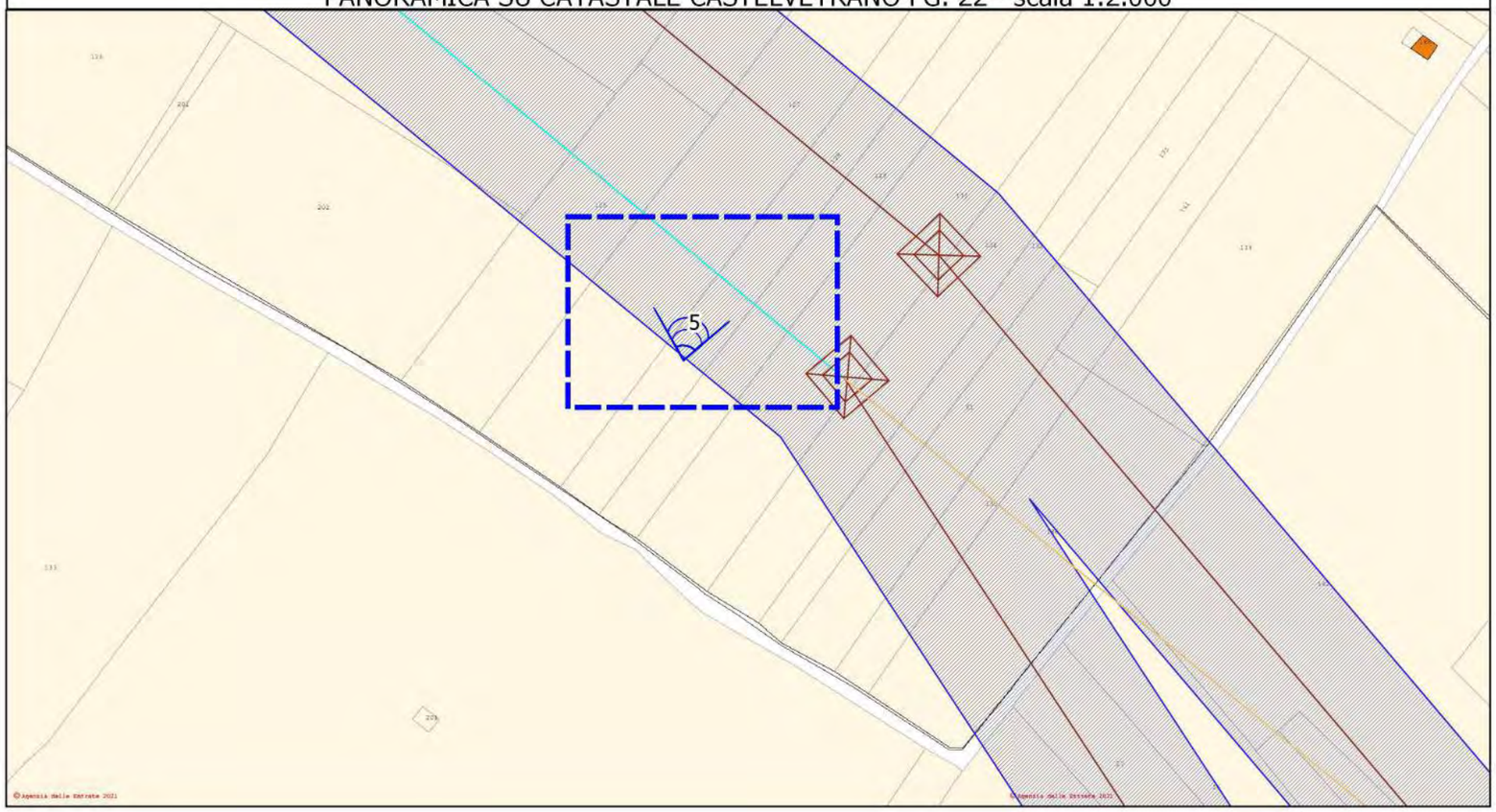

PUNTO DI PRESA SU ORTOFOTO - scala 1:1.000

PANORAMICA SU ORTOFOTO - scala 1:2.000

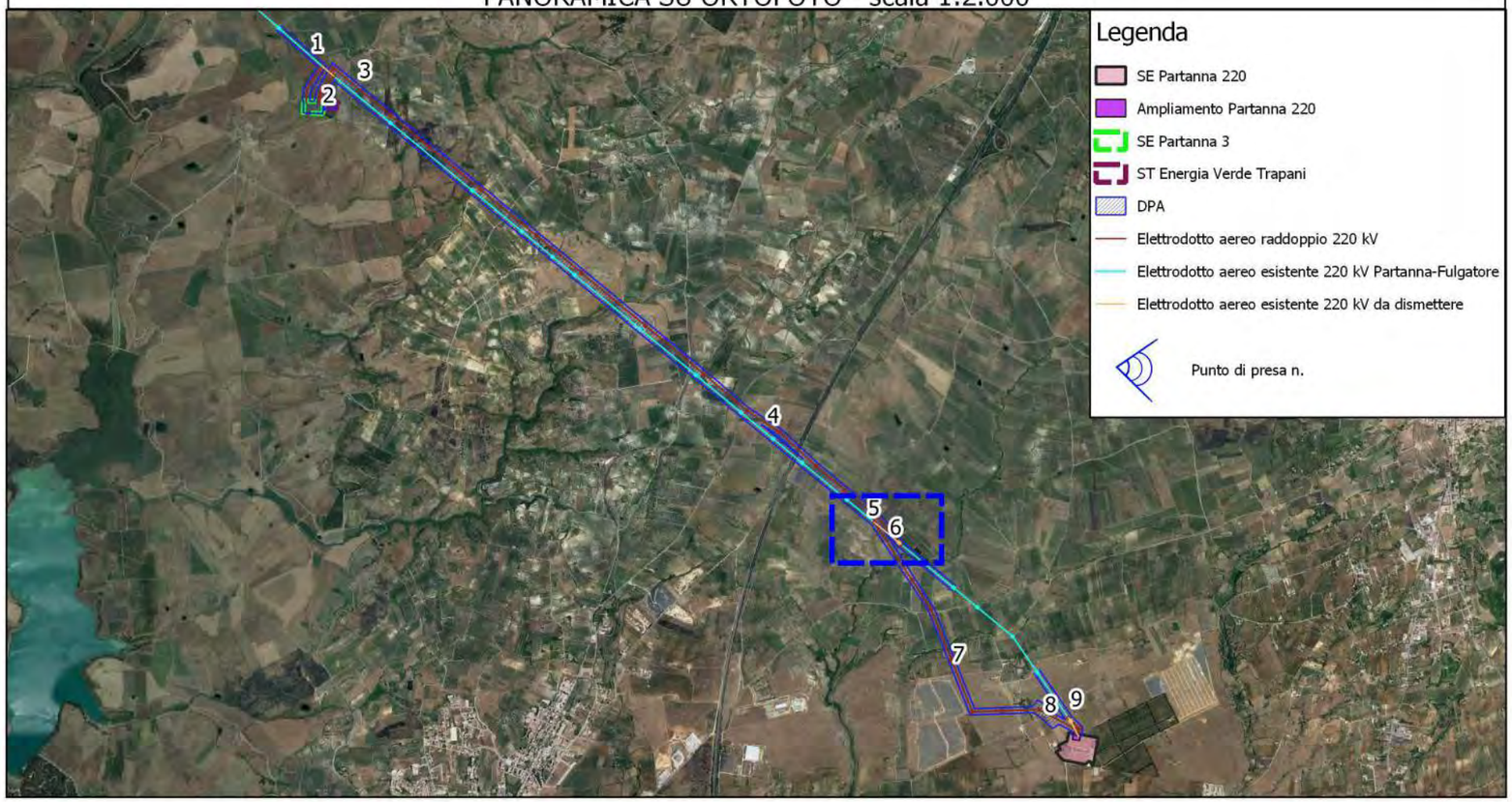

FOTO INTERFERENZA N.6

Il fabbricato appare come diruto e non catastato.

PANORAMICA SU CATASTALE CASTELVETRANO FG. 28 - scala 1:2.000

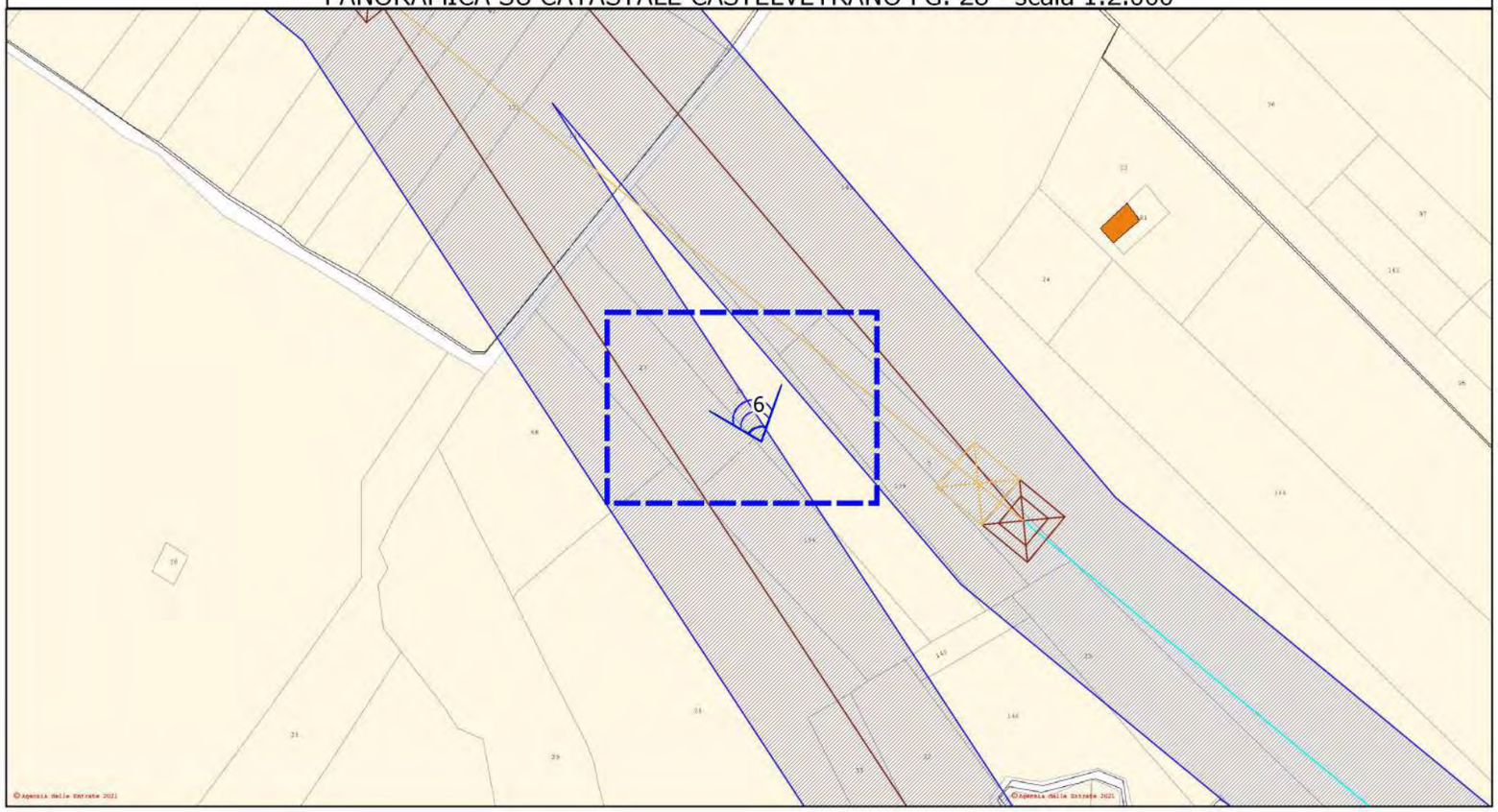

PUNTO DI PRESA SU ORTOFOTO - scala 1:1.000

PANORAMICA SU ORTOFOTO - scala 1:2.000

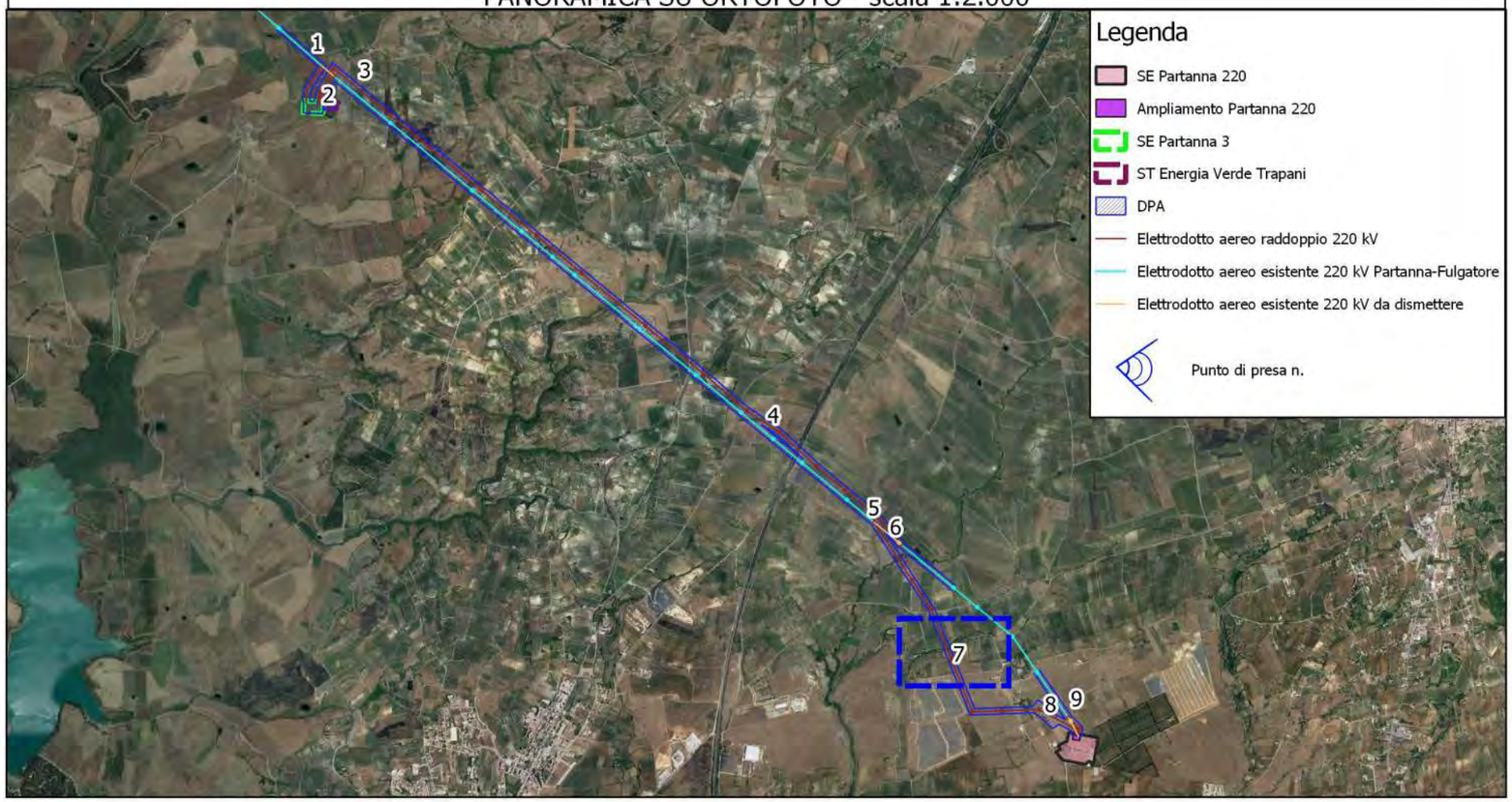

FOTO INTERFERENZA N.7

Il fabbricato appare come un locale provvisorio in lamiera.

PANORAMICA SU CATASTALE PARTANNA FG. 60 - scala 1:2.000

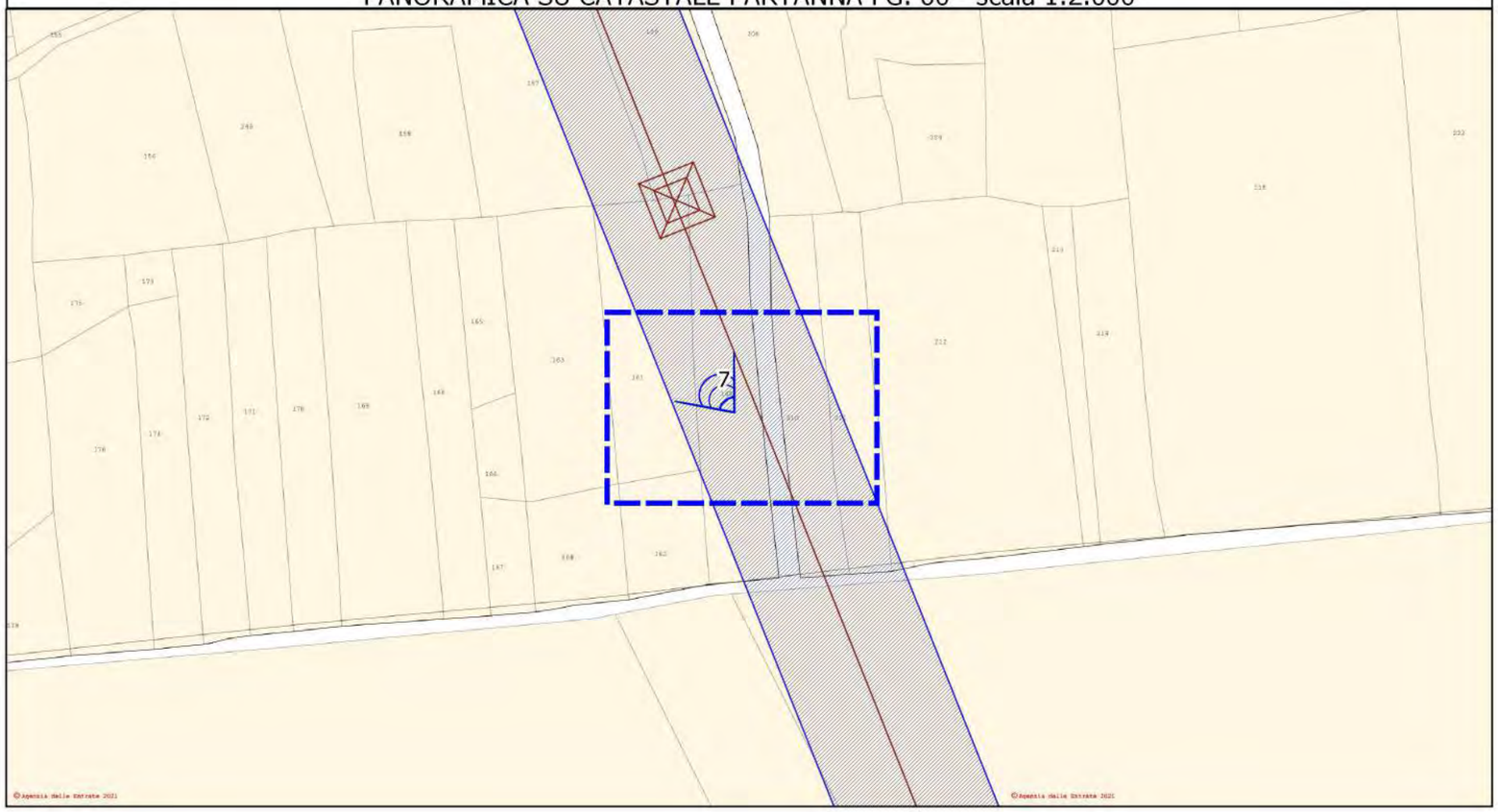

PUNTO DI PRESA SU ORTOFOTO - scala 1:1.000

PANORAMICA SU ORTOFOTO - scala 1:2.000

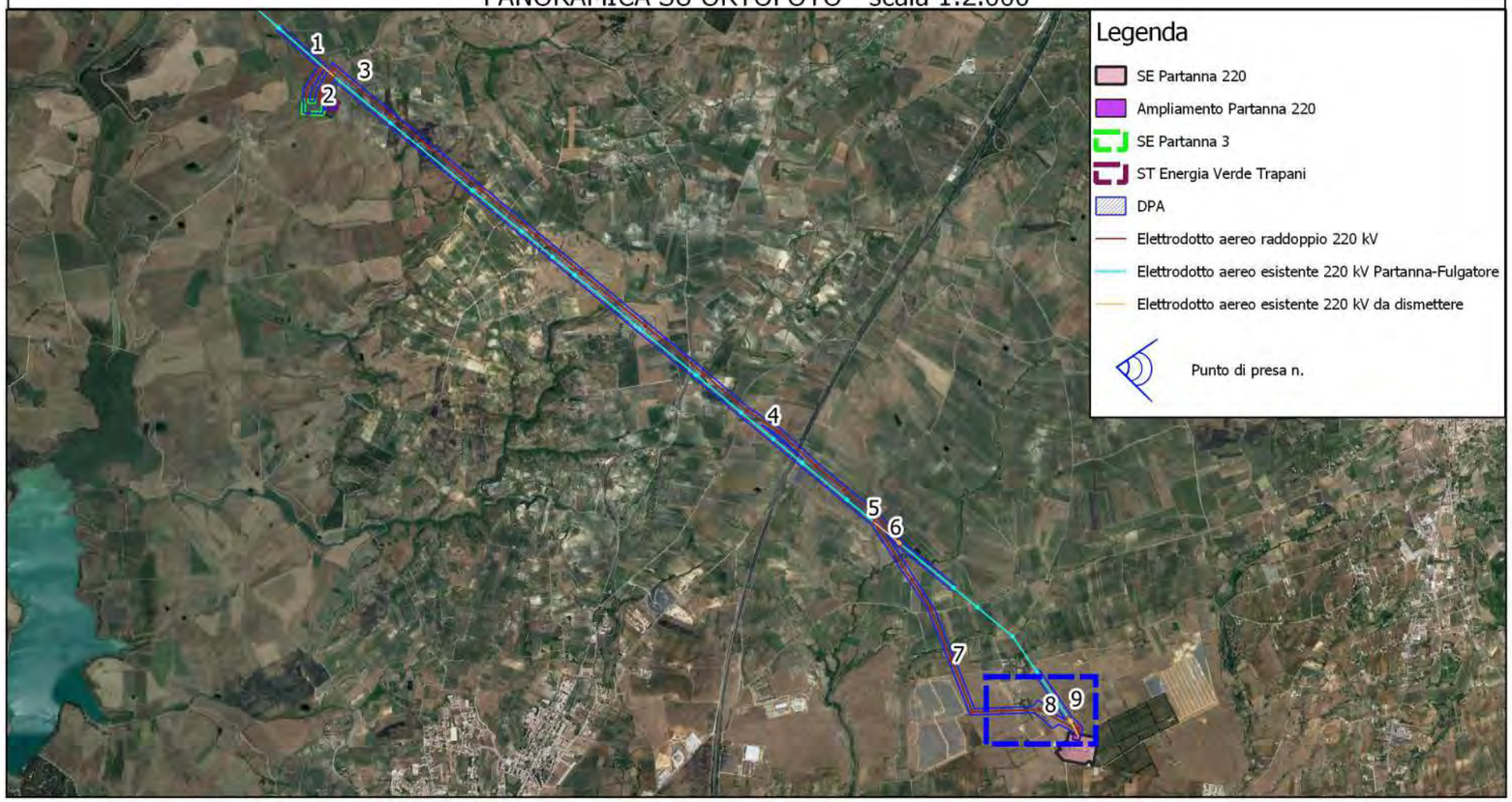

FOTO INTERFERENZA N.8

Il fabbricato appare comediruto e non catastato.

PANORAMICA SU CATASTALE PARTANNA FG. 63 - scala 1:2.000

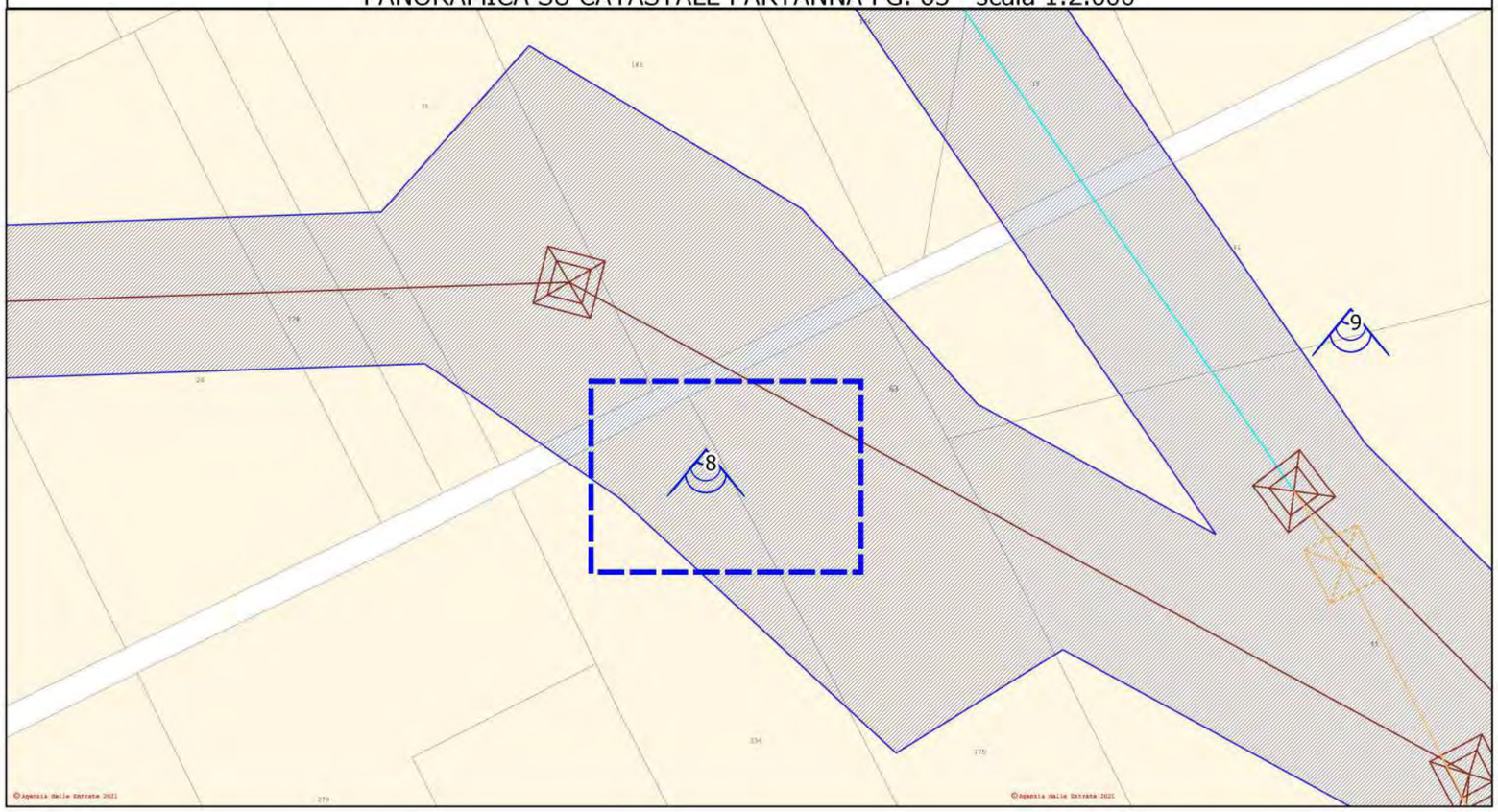

PUNTO DI PRESA SU ORTOFOTO - scala 1:1.000

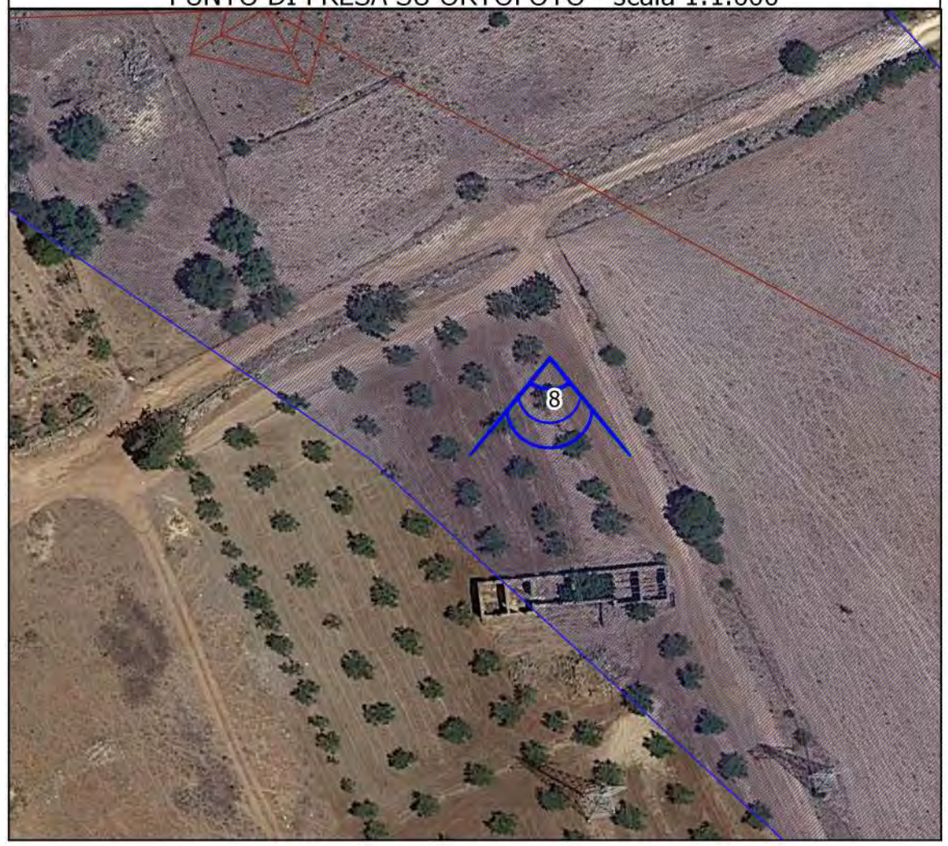

PANORAMICA SU ORTOFOTO - scala 1:2.000

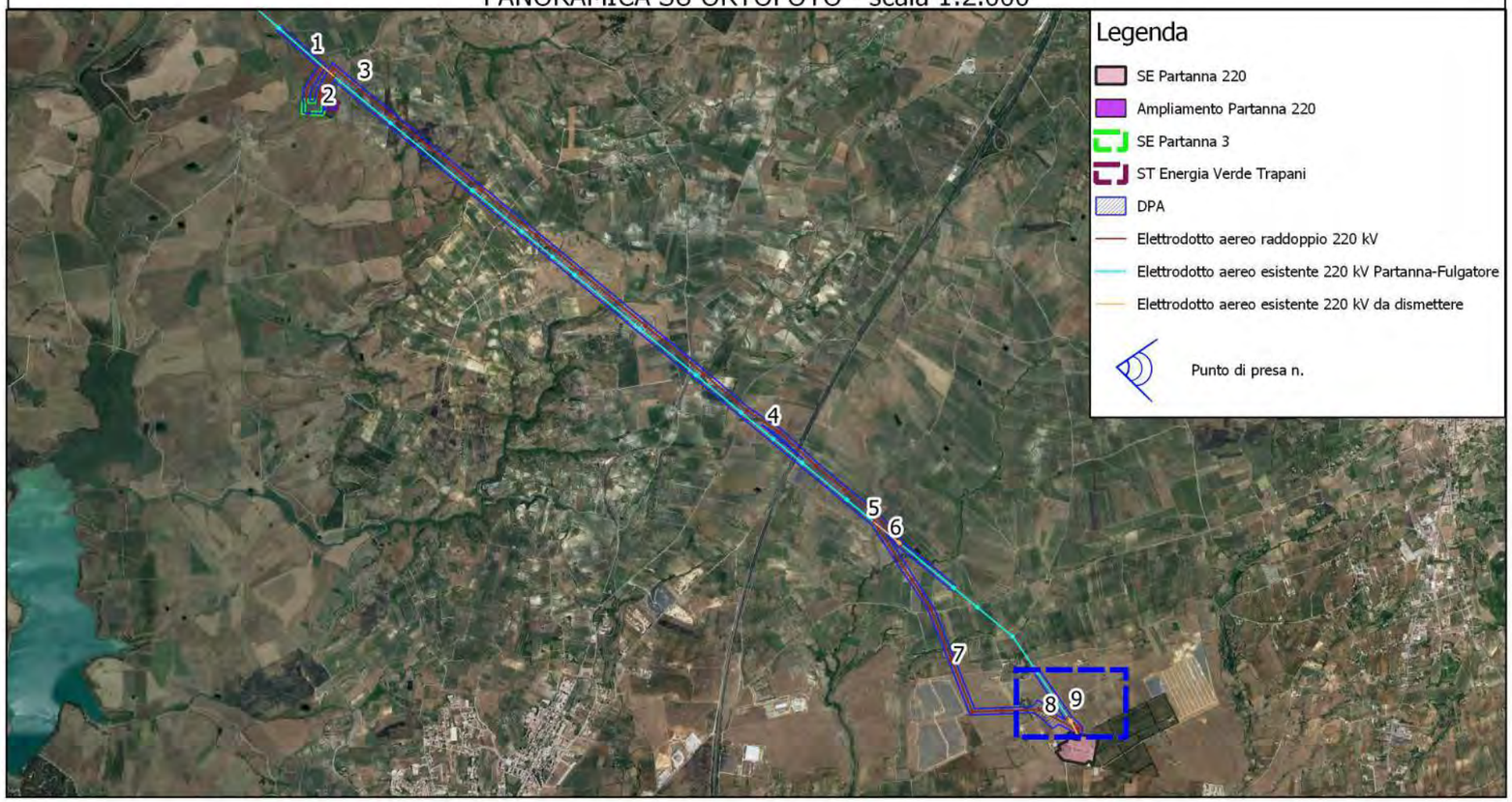

FOTO INTERFERENZA N.9

Il fabbricato appare come diruto e non catastato.

PANORAMICA SU CATASTALE PARTANNA FG. 63 - scala 1:2.000

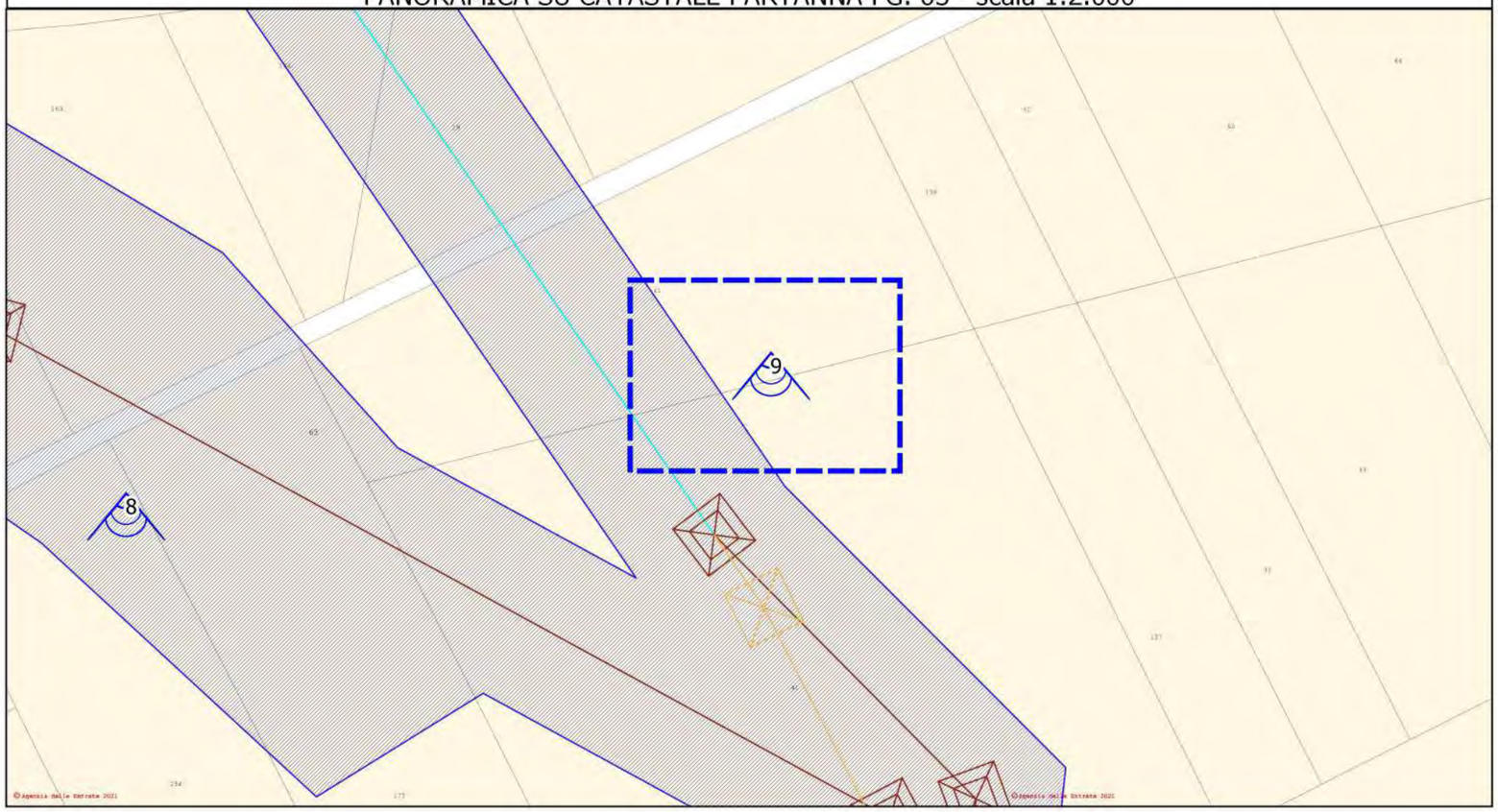

PUNTO DI PRESA SU ORTOFOTO - scala 1:1.000

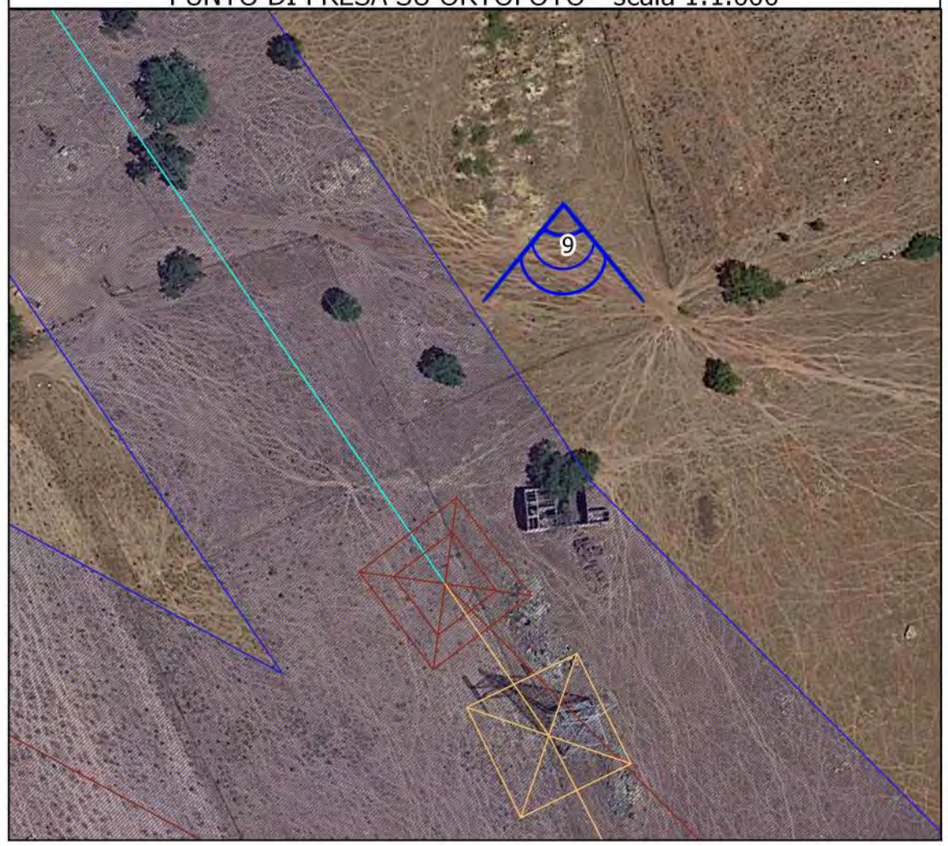

PANORAMICA SU ORTOFOTO

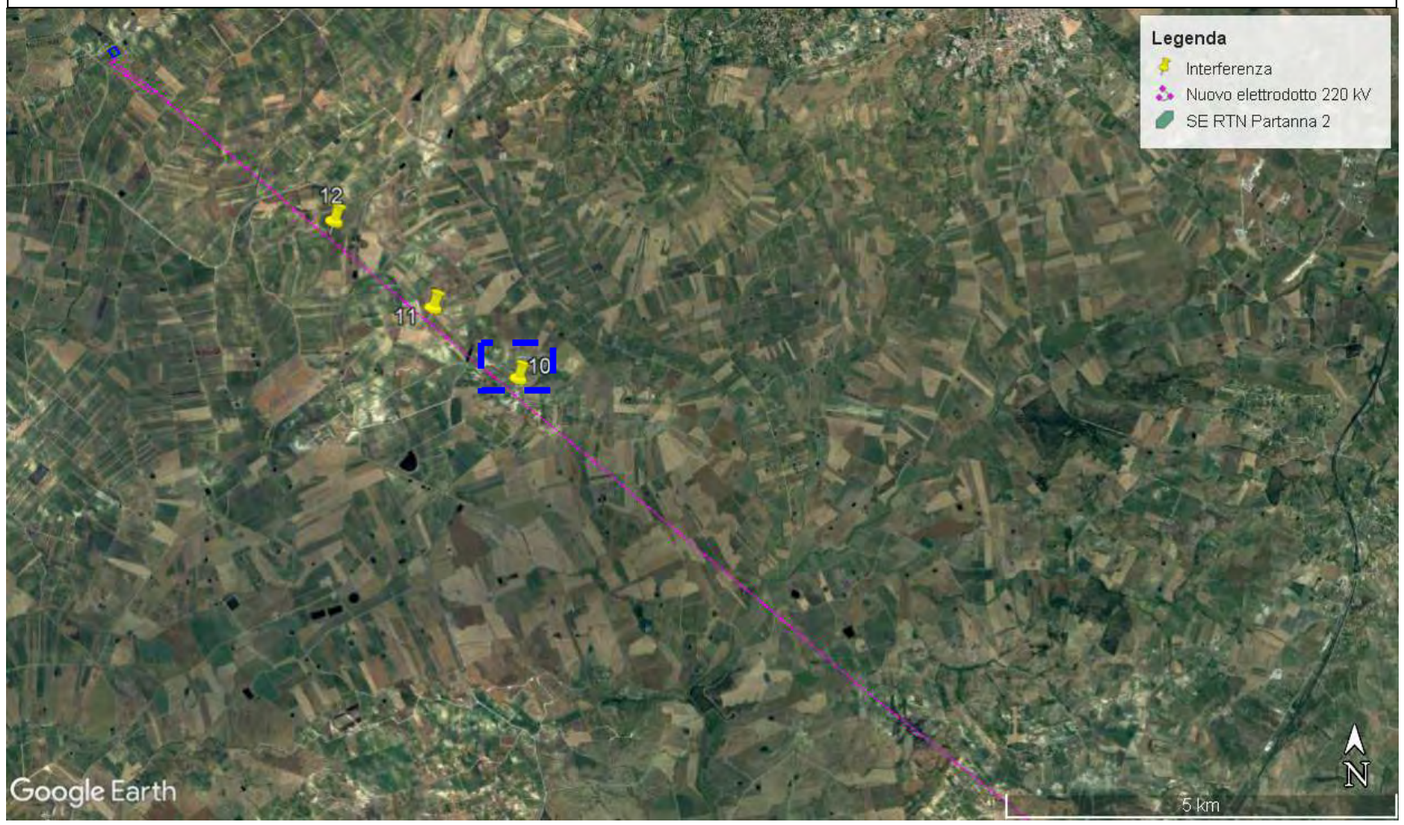

FOTO DRONE INTERFERENZA N.10

La struttura risulta un capanno rurale con copertura precaria non censito al catasto urbano.

DETTAGLIO SU CATASTALE Fg.154 p.lla 177 - Salemi

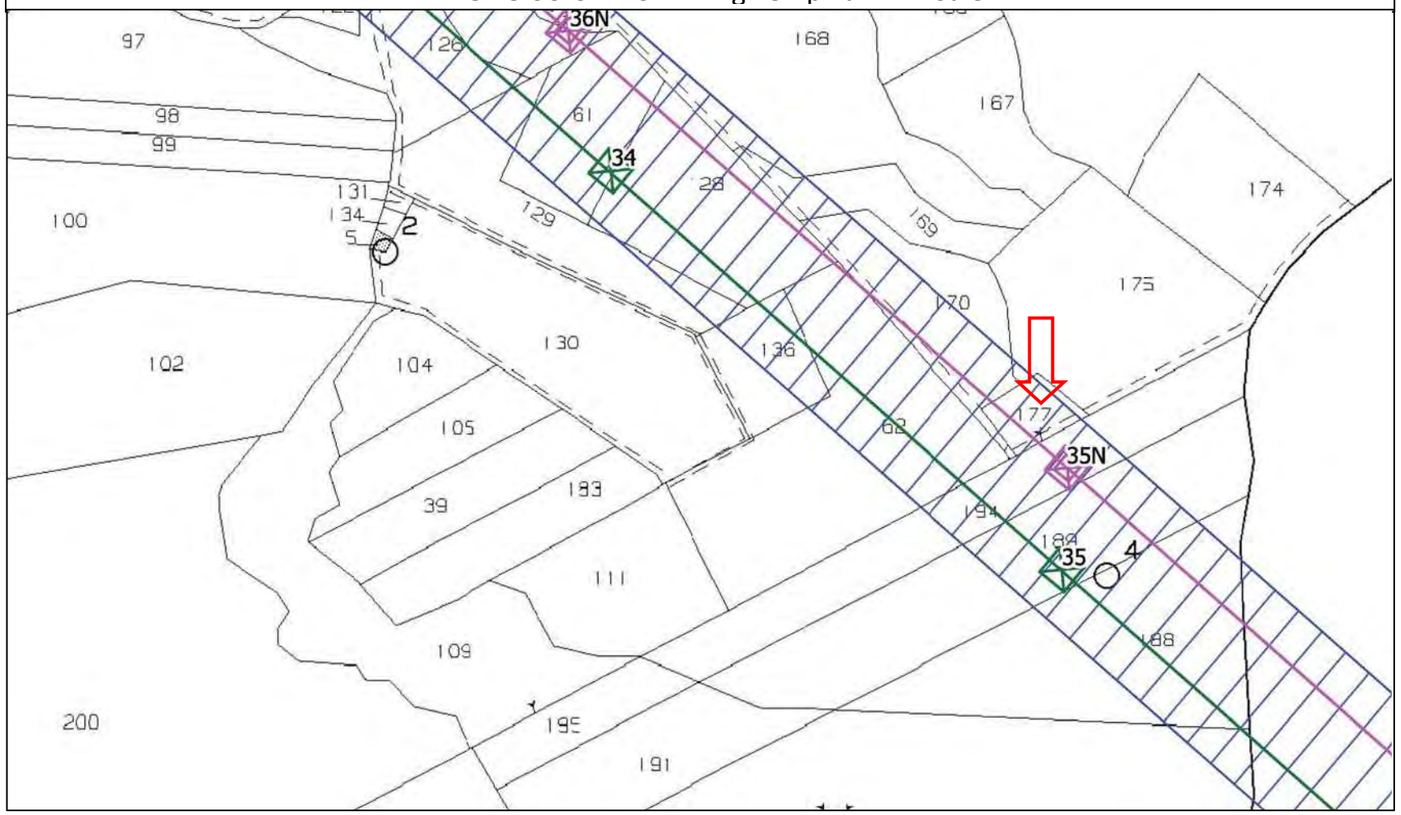

DETTAGLIO SU ORTOFOTO CON DPA

PANORAMICA SU ORTOFOTO

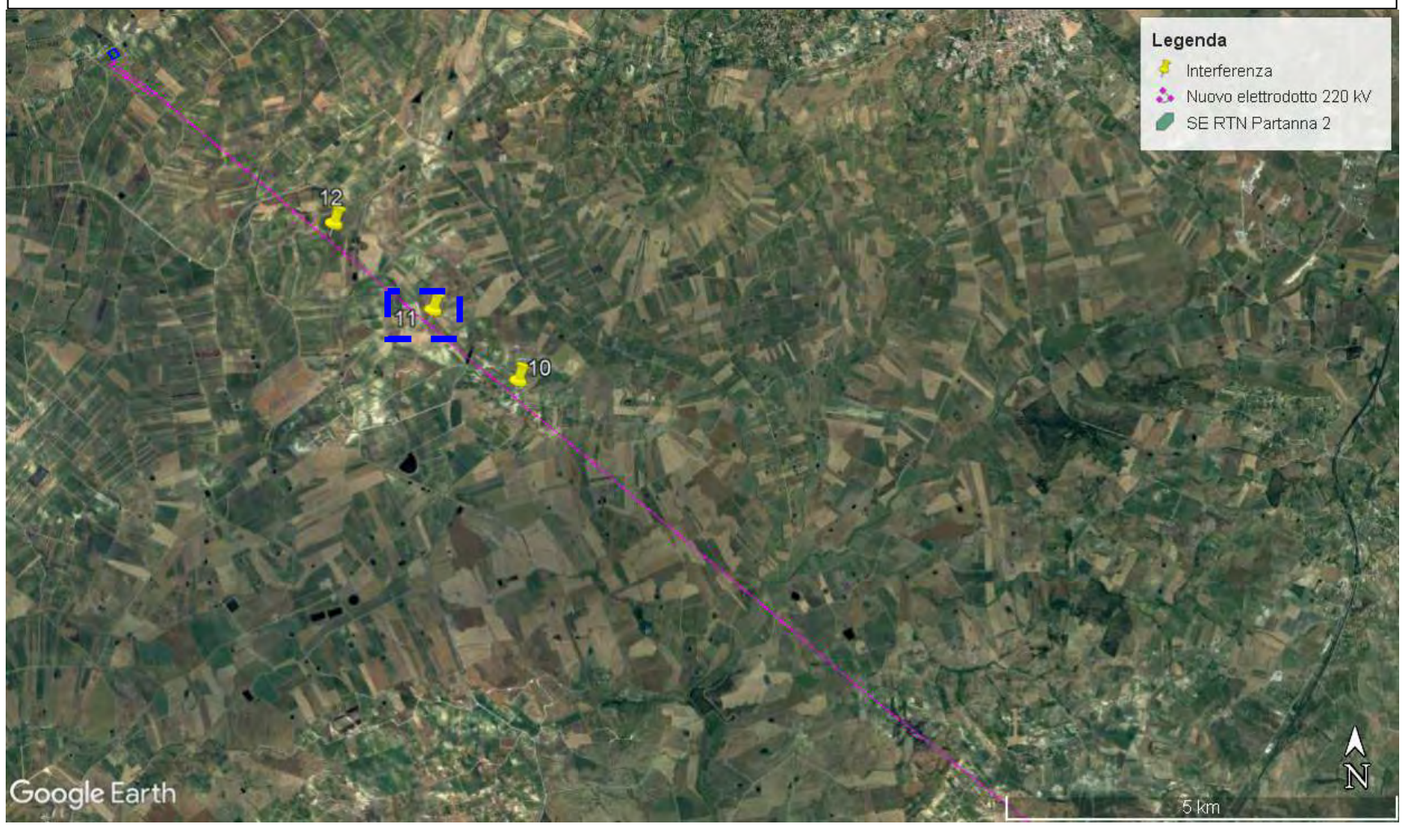

FOTO DRONE INTERFERENZA N.10

La struttura risulta un rudere senza copertura non censito al catasto urbano.

DETTAGLIO SU CATASTALE Fg.143 p.lla 27 - Salemi

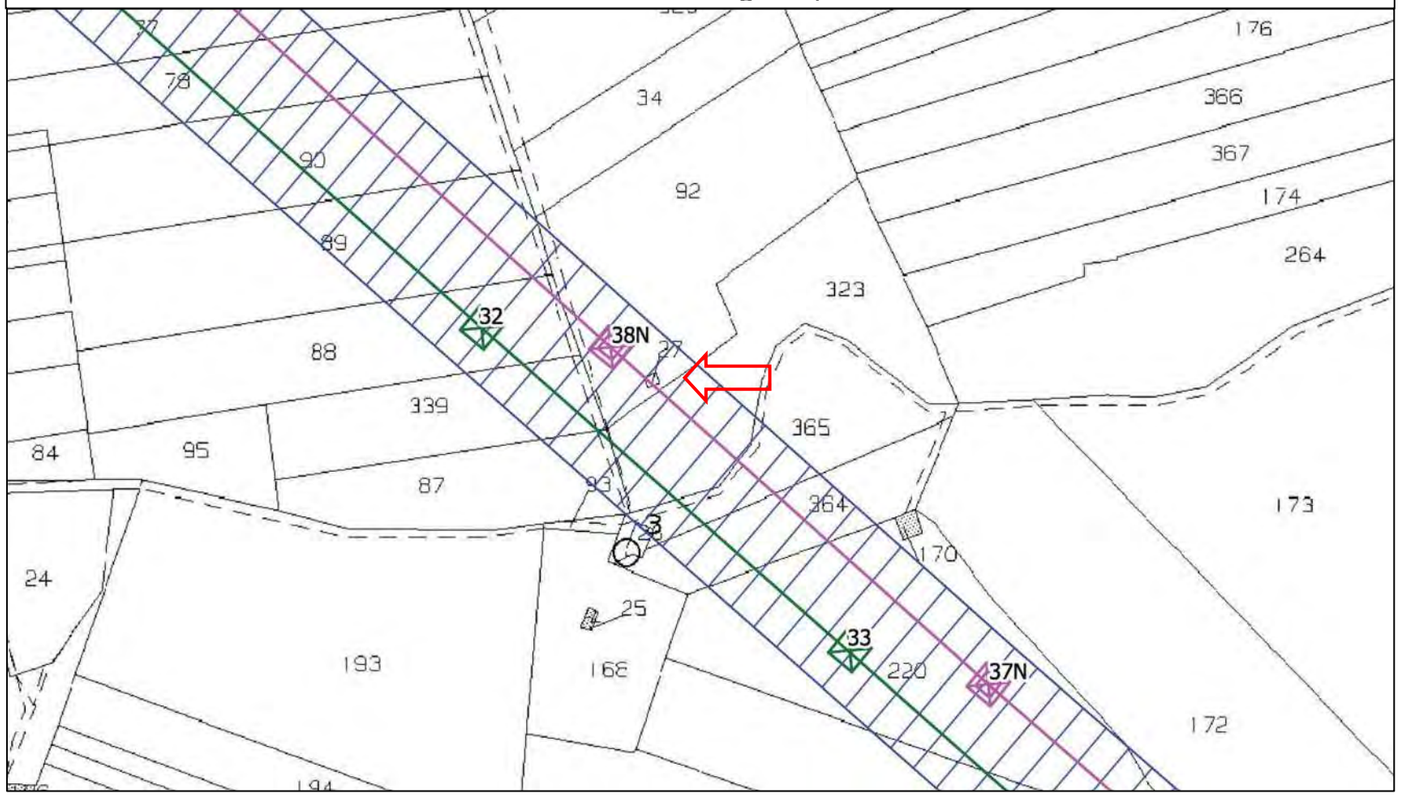

DETTAGLIO SU ORTOFOTO CON DPA

PANORAMICA SU ORTOFOTO

FOTO DRONE INTERFERENZA N.10

La struttura risulta un capanno attrezzi agricoli non censito al catasto urbano.

DETTAGLIO SU CATASTALE Fg.142 p.lla 52 - Salemi

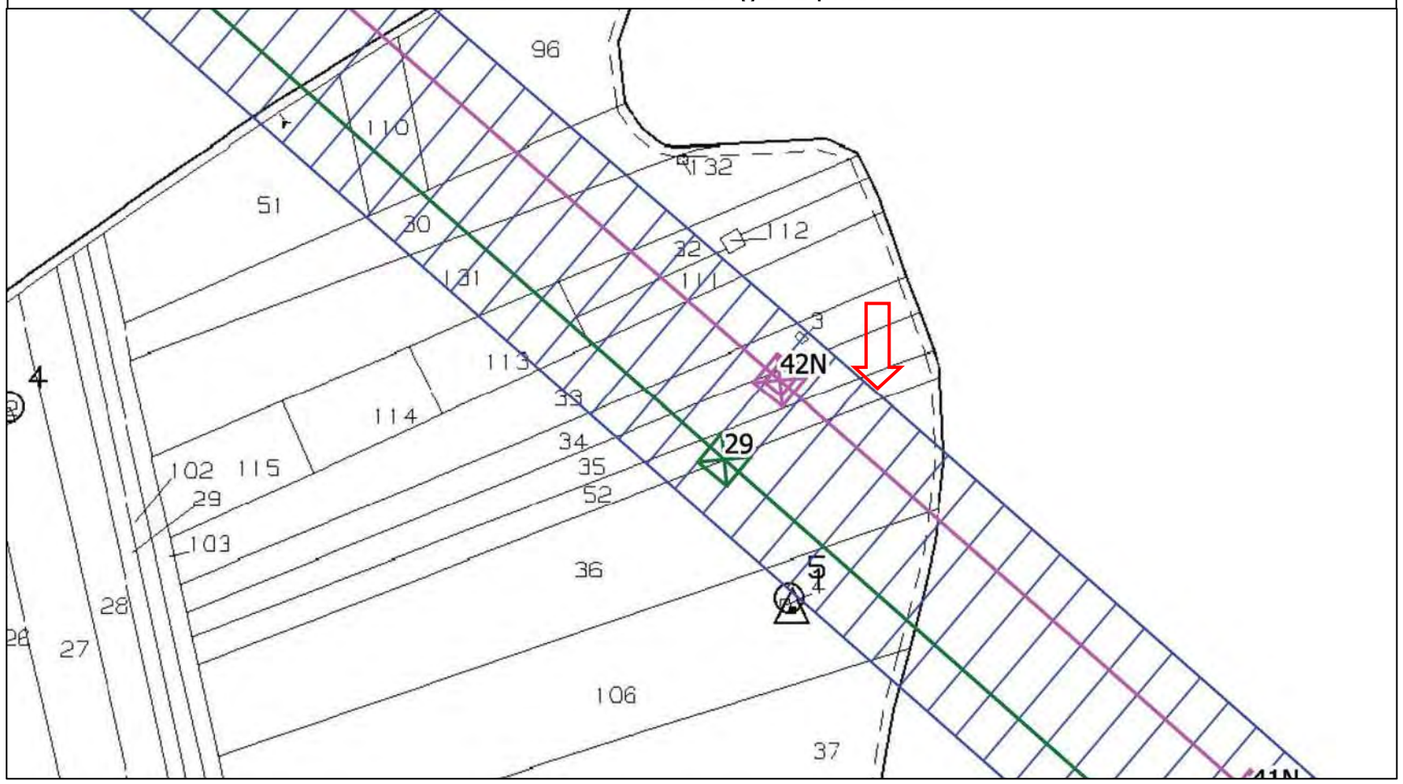

DETTAGLIO SU ORTOFOTO CON DPA

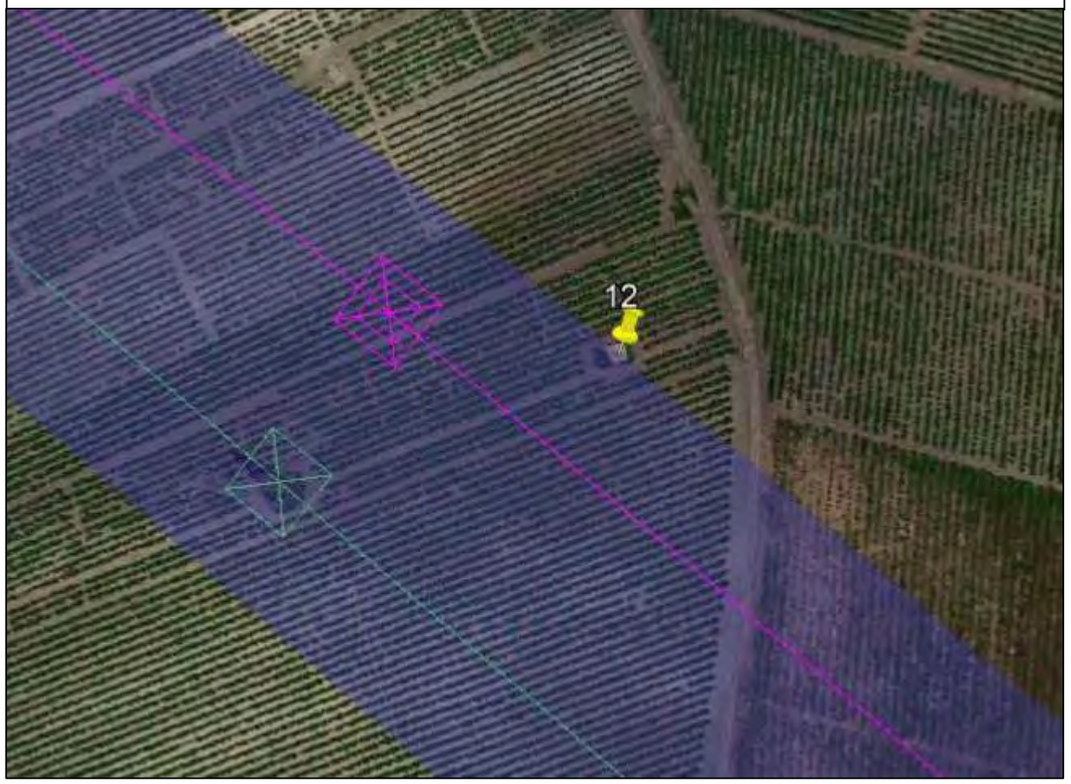

LINEA AEREA 220 kV ST "SE PARTANNA 2 - SOST. 33N"

REGIONE SICILIANA
Libero Consorzio Comunale di Trapani
Comuni di Marsala, Salemi, Santa Ninfa, Castelvetrano e Partanna

IMPIANTO DI PRODUZIONE DI ENERGIA ELETTRICA DA FONTE EOLICA DA 48,0 MW "*MAZARA CALAMITA*"
ADEGUAMENTO DELLE INFRASTRUTTURE DELLA RTN

PIANO TECNICO DELLE OPERE

Sezione 3	PROFILI ALTIMETRICI ELETTRODOTTI 220 kV	N. Tavola 03.02.01a
ELETTRODOTTI AT	Nuovo elettrodotto SE Partanna 2 - SE Partanna tratto "SE Partanna 2 - Sost. n.21N" - parte 1/2	Formato A0+ / Scala 1:1000/1:250

REVISIONI

REV.	DATA	MODIFICA	ESEGUITO	VERIFICATO	APPROVATO
00	Giugno 2019	Prima emissione	Ing. F. Chiri	Ing. S. Tarantino	Ing. F. D'Alessandro
01	Dicembre 2021	Recepimento osservazioni Terna	Ing. F. Chiri	Ing. S. Tarantino	Ing. F. D'Alessandro
02					
03					
04					
05					

PROFESSIONISTA INCARICATO:
Ing. Francesco Chiri

Firmato digitalmente da
FRANCESCO CHIRI
CN = CHIRI FRANCESCO
C = IT

COMMITTENTE:
Edison Rinnovabili S.p.A.
Foro Buonaparte, 31
20121 Milano

GESTORE RETE:
TERNA S.p.A.

Studio Tecnico Ing. Francesco Chiri - Via Marco Tullio Cicerone n °23 - 90147 Palermo
+39 091 6195726 - Fax: +39 091 7481009 - email: info@studiochiri.it - pec: francesco.chiri@postacertificata.org

LINEA AEREA 220 kV ST "SOST. 33N - SOST. 21N"

REGIONE SICILIANA
Libero Consorzio Comunale di Trapani
Comuni di Marsala, Salemi, Santa Ninfa, Castelvetrano e Partanna

IMPIANTO DI PRODUZIONE DI ENERGIA ELETTRICA DA FONTE EOLICA DA 48,0 MW " *MAZARA CALAMITA*"

ADEGUAMENTO DELLE INFRASTRUTTURE DELLA RTN

PIANO TECNICO DELLE OPERE

Sezione 3	PROFILI ALTIMETRICI ELETTRODOTTI 220 kV	N. Tavola 03.02.01b
ELETTRODOTTI AT	Nuovo elettrodotto SE Partanna 2 - SE Partanna tratto "SE Partanna 2 - Sost. n.21N" - parte 2/2	Formato A0+ / Scala 1:1000/1:250

REVISIONI

REV.	DATA	MODIFICA	ESEGUITO	VERIFICATO	APPROVATO
00	Giugno 2019	Prima emissione	Ing. F. Chiri	Ing. S. Tarantino	Ing. F. D'Alessandro
01	Dicembre 2021	Recepimento osservazioni Terna	Ing. F. Chiri	Ing. S. Tarantino	Ing. F. D'Alessandro
02					
03					
04					
05					

PROFESSIONISTA INCARICATO:
Ing. Francesco Chiri

Firmato digitalmente da
FRANCESCO CHIRI
CN = CHIRI FRANCESCO
C = IT

COMMITTENTE:
Edison Rinnovabili S.p.A.
Foro Buonaparte, 31
20121 Milano

GESTORE RETE:
TERNA S.p.A.

Studio Tecnico Ing. Francesco Chiri - Via Marco Tullio Cicerone n °23 - 90147 Palermo
Tel. 091 6195726 - Fax: +39 091 7481009 - email: info@studiochiri.it - pec: francesco.chiri@postacertificata.org