



LEGENDA

TRACCIATO DI PROGETTO

- Tracciato ferroviario
- Nuova viabilità
- Viabilità provvisoria
- Barriere antirumore
- Sistemazioni idrauliche
- Demolizione binari
- Demolizioni
- Aree di cantiere soggette a ripristino dello stato ante-operam per le parti non interessate in via definitiva dalle opere ferroviarie e stradali

QUADRO DEI VINCOLI PAESAGGISTICO-AMBIENTALI E MONUMENTALI

BENI PAESAGGISTICI VINCOLATI AI SENSI DEL COMMA 1 ART.142 D.LGS 42/2004

- Lettera c) I fiumi, i torrenti i corsi d'acqua e le relative sponde o piedi degli argini per una fascia di 150 metri ciascuna
- Lettera m) Le zone di interesse archeologico
 - a - "Tomba Romana" codice AA039 nel Comune di Mergo;
 - b - "Strutture Romane" codice AA040 nel Comune di Mergo;
 - c - "Villa Romana" codice AA055 nel Comune di Mergo.
- Beni culturali

Fonte: Sito Istituzionale Regione Marche

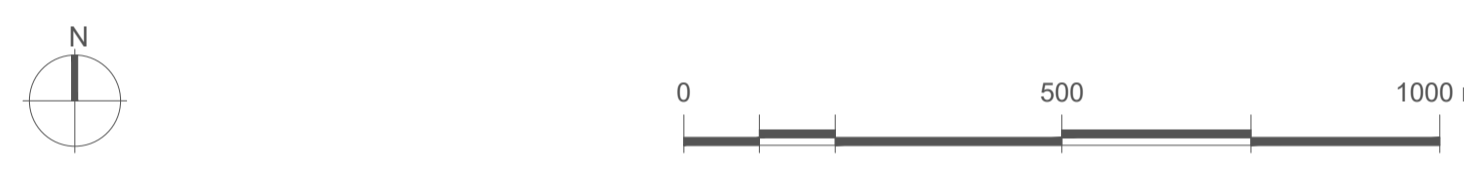

COMMITTENTE:

RFI
RETE FERROVIARIA ITALIANA
GRUPPO FERROVIE DELLO STATO ITALIANE

PROGETTAZIONE:

ITALFERR
GRUPPO FERROVIE DELLO STATO ITALIANE

DIREZIONE TECNICA
U.O. ARCHITETTURA, AMBIENTE E TERRITORIO
S.O. AMBIENTE

PROGETTO DI FATTIBILITA' TECNICA ECONOMICA
POTENZIAMENTO INFRASTRUTTURALE ORTE-FALCONARA
RADDOPPIO DELLA TRATTA PM228-CASTELPLANIO

LOTTO 3
Relazione Paesaggistica ai sensi del DPCM 12.12.2005
Carta dei vincoli e delle tutele - Art. 142 del D.Lgs 42/2004

SCALA :
1: 10.000

COMMESSA	LOTTO	FASE	ENTE	TIPO DOC.	OPERA/DISCIPLINA	PROGR.	REV.
IR0F	03	R	22	N4	IM0002	001	C

Rev.	Descrizione	Redatto	Data	Verificato	Data	Approvato	Data	Autorizzato Data
A	Emissione esecutiva	M. Mulè	Febbraio 2022	S. Chiuchio T. Capitano G. Dajelli	Febbraio 2022	C. Urciuoli	Febbraio 2022	C. Ercolani
B	Emissione esecutiva	M. Mulè	Dicembre 2022	S. Chiuchio G. Dajelli	Dicembre 2022	C. Urciuoli	Dicembre 2022	M. Mulè
C	Emissione esecutiva	M. Mulè	Maggio 2023	S. Chiuchio G. Dajelli	Maggio 2023	C. Urciuoli	Maggio 2023	Orlando Vignani Luca Vignani Giancarlo Vignani Giancarlo Vignani Giancarlo Vignani Giancarlo Vignani Giancarlo Vignani