

Sta. In	Sta. Out	PR	QV	R	T	F	PVC	PVT
0+000	0+100	59.246	179.877	0.000422	-0.000750	0.001172	18000.000	171.150
0+100	0+200	350.000	179.659	-0.000750	-0.001112	-0.001862	30000.000	179.659
0+200	0+300	1080.279	180.471	0.001112	0.000131	0.000981	40000.000	180.471
0+300	0+400	1331.891	180.004	0.000131	-0.000681	-0.001364	10000.000	180.004
0+400	0+500	1481.718	180.417	-0.000681	-0.000235	-0.000278	10000.000	180.417
0+500	0+600	1557.064	180.521	-0.000235	0.000247	0.000247	10000.000	180.521
0+600	0+700	1605.427	180.417	0.000247	0.000235	0.000235	10000.000	180.417
0+700	0+800	1634.296	180.410	0.000235	0.000197	0.000197	10000.000	180.410
0+800	0+900	1642.396	182.500	0.000197	-0.001197	-0.001197	10000.000	182.500
0+900	1+000	1718.250	183.410	-0.001197	-0.000795	-0.000795	10000.000	183.410
1+000	1+100	1776.973	183.410	-0.000795	0.000981	0.000981	10000.000	183.410
1+100	1+200	1822.396	182.500	0.000981	0.000235	0.000235	10000.000	182.500
1+200	1+300	1876.973	182.500	0.000235	0.000197	0.000197	10000.000	182.500
1+300	1+400	1905.427	180.410	0.000197	-0.000235	-0.000235	10000.000	180.410
1+400	1+500	1918.250	180.410	-0.000235	-0.000235	-0.000235	10000.000	180.410
1+500	1+600	1922.396	182.500	-0.000235	-0.000197	-0.000197	10000.000	182.500
1+600	1+700	1926.973	183.410	-0.000197	0.000981	0.000981	10000.000	183.410
1+700	1+800	1934.296	183.410	0.000981	0.000235	0.000235	10000.000	183.410
1+800	1+900	1942.396	182.500	0.000235	0.000197	0.000197	10000.000	182.500
1+900	2+000	1950.427	180.410	0.000197	-0.000235	-0.000235	10000.000	180.410
2+000	2+100	1957.064	180.521	-0.000235	-0.000235	-0.000235	10000.000	180.521
2+100	2+200	1965.427	180.410	-0.000235	-0.000235	-0.000235	10000.000	180.410
2+200	2+300	1973.891	180.410	-0.000235	-0.000235	-0.000235	10000.000	180.410
2+300	2+400	1982.355	180.410	-0.000235	-0.000235	-0.000235	10000.000	180.410
2+400	2+500	1990.819	180.410	-0.000235	-0.000235	-0.000235	10000.000	180.410
2+500	2+600	1999.283	180.410	-0.000235	-0.000235	-0.000235	10000.000	180.410
2+600	2+700	2007.747	180.410	-0.000235	-0.000235	-0.000235	10000.000	180.410
2+700	2+800	2016.211	180.410	-0.000235	-0.000235	-0.000235	10000.000	180.410
2+800	2+900	2024.675	180.410	-0.000235	-0.000235	-0.000235	10000.000	180.410
2+900	3+000	2033.139	180.410	-0.000235	-0.000235	-0.000235	10000.000	180.410
3+000	3+100	2041.603	180.410	-0.000235	-0.000235	-0.000235	10000.000	180.410
3+100	3+200	2050.067	180.410	-0.000235	-0.000235	-0.000235	10000.000	180.410
3+200	3+300	2058.531	180.410	-0.000235	-0.000235	-0.000235	10000.000	180.410
3+300	3+400	2066.995	180.410	-0.000235	-0.000235	-0.000235	10000.000	180.410
3+400	3+500	2075.459	180.410	-0.000235	-0.000235	-0.000235	10000.000	180.410
3+500	3+600	2083.923	180.410	-0.000235	-0.000235	-0.000235	10000.000	180.410
3+600	3+700	2092.387	180.410	-0.000235	-0.000235	-0.000235	10000.000	180.410

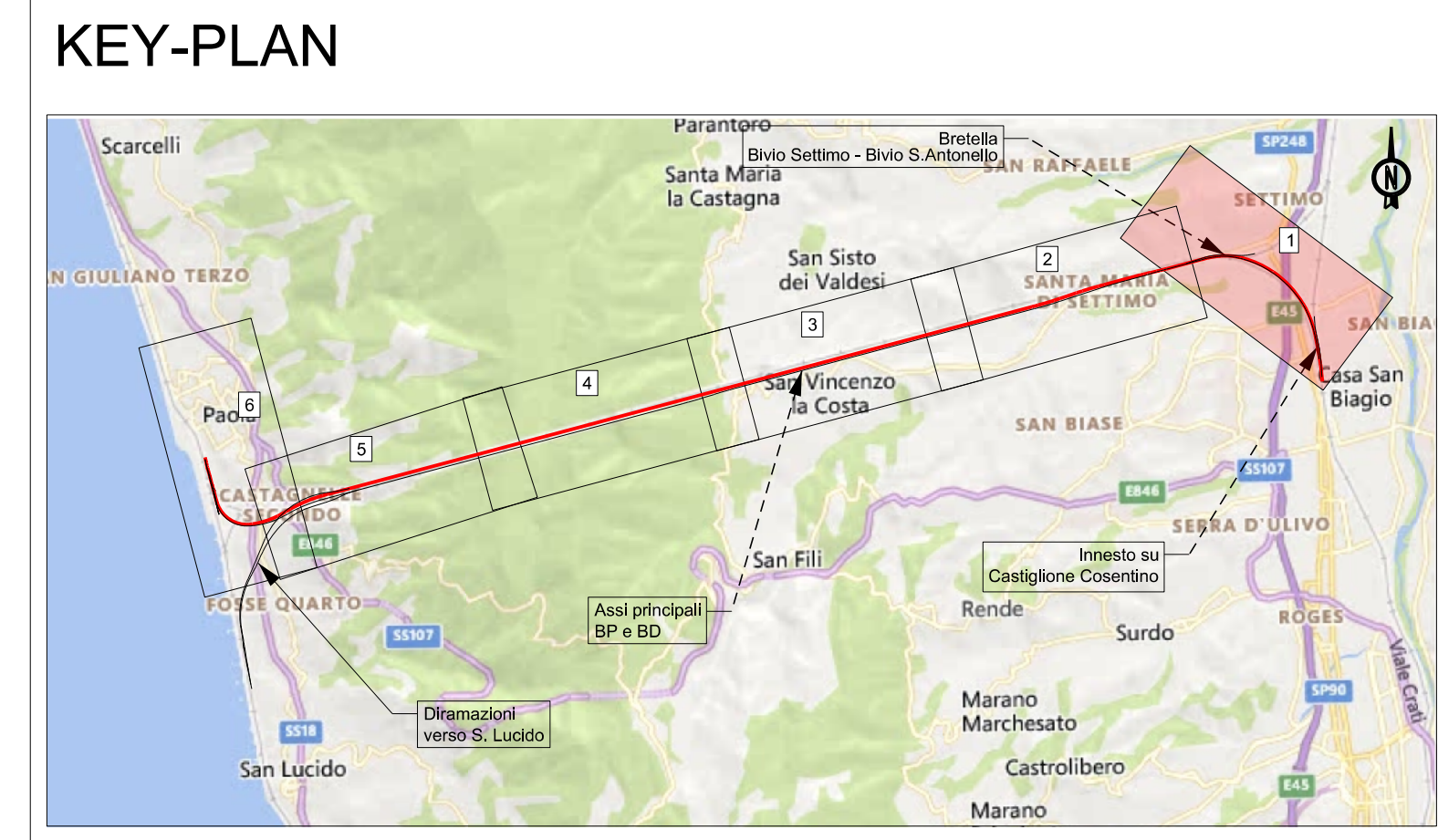

LEGENDA

PRG = 5+130.349

L Tr: XX-XXX.XXX

Opera di progetto Km X-XXX.XX

SEZIONI TRASVERSALI DI PROGETTO
Linea ferroviaria
Linea storica
Confini comunali
Deviati di progetto
Respingenti di progetto
Marciapiedi pes
Demolizioni
Sistemazioni idrauliche
Profilo del terreno

ELEMENTI PLANIMETRICI
Binario di progetto
Altri binari di progetto
Binari linea storica
Confini comunali
Deviati di progetto
Respingenti di progetto
Marciapiedi pes
Demolizioni
Sistemazioni idrauliche
Profilo del terreno

OPERE DI PROGETTO
Binario di progetto
Altri binari di progetto
Binari linea storica
Confini comunali
Deviati di progetto
Respingenti di progetto
Marciapiedi pes
Demolizioni
Sistemazioni idrauliche
Profilo del terreno

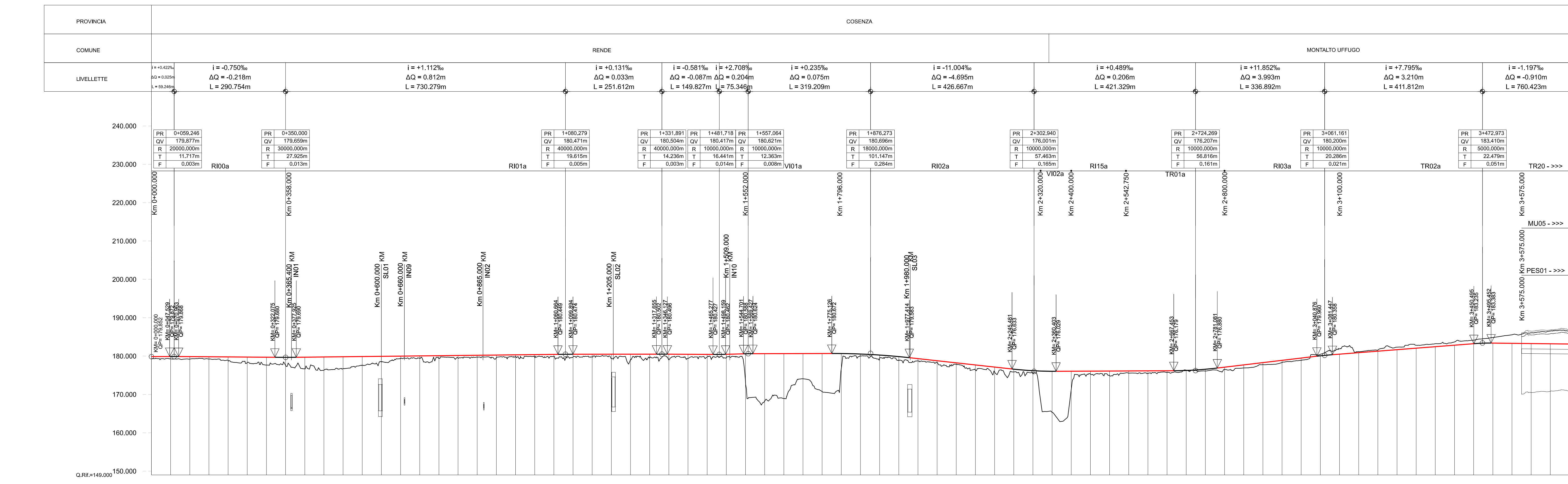

DISTANZE PROGRESSIVE	DISTANZE PARZIALI	QUOTE TERRENO	QUOTE PROGETTO	DIFFERENZA DI QUOTA	ANDAMENTO PLANIMETRICO	CANT (mm)	VELOCITA' (km/h)
0+000	50,00	179,360	179,360	-0,592	L = 157,658m	0	100
0+100	50,00	179,360	179,360	-0,605	L = 61,848m	0	100
0+200	50,00	179,360	179,360	-0,634	L = 150,000m	0	100
0+300	50,00	179,360	179,360	-0,681	L = 117,439m	0	140
0+400	50,00	179,360	179,360	-0,720	L = 439,711m	0	140
0+500	50,00	179,360	179,360	-0,769	L = 1594,000m	0	140
0+600	50,00	179,360	179,360	-0,828	L = 702,849m	0	140
0+700	50,00	179,360	179,360	-0,887	L = 565,830m	0	140
0+800	50,00	179,360	179,360	-0,946	L = 316,241m	0	140
0+900	50,00	179,360	179,360	-1,005	L = 182,956m	0	140
1+000	50,00	179,360	179,360	-1,064	L = 565,830m	0	140
1+100	50,00	179,360	179,360	-1,123	L = 1594,000m	0	140
1+200	50,00	179,360	179,360	-1,182	L = 702,849m	0	140
1+300	50,00	179,360	179,360	-1,241	L = 565,830m	0	140
1+400	50,00	179,360	179,360	-1,300	L = 316,241m	0	140
1+500	50,00	179,360	179,360	-1,359	L = 182,956m	0	140
1+600	50,00	179,360	179,360	-1,418	L = 565,830m	0	140
1+700	50,00	179,360	179,360	-1,477	L = 1594,000m	0	140
1+800	50,00	179,360	179,360	-1,536	L = 702,849m	0	140
1+900	50,00	179,360	179,360	-1,595	L = 565,830m	0	140
2+000	50,00	179,360	179,360	-1,654	L = 316,241m	0	140
2+100	50,00	179,360	179,360	-1,713	L = 182,956m	0	140
2+200	50,00	179,360	179,360	-1,772	L = 565,830m	0	140
2+300	50,00	179,360	179,360	-1,831	L = 1594,000m	0	140
2+400	50,00	179,360	179,360	-1,890	L = 702,849m	0	140
2+500	50,00	179,360	179,360	-1,949	L = 565,830m	0	140
2+600	50,00	179,360	179,360	-2,008	L = 316,241m	0	140
2+700	50,00	179,360	179,360	-2,067	L = 182,956m	0	140
2+800	50,00	179,360	179,360	-2,126	L = 565,830m	0	140
2+900	50,00	179,360	179,360	-2,185	L = 1594,000m	0	140
3+000	50,00	179,360	179,360	-2,244	L = 702,849m	0	140
3+100	50,00	179,360	179,360	-2,303	L = 565,830m	0	140
3+200	50,00	179,360	179,360	-2,362	L = 316,241m	0	140
3+300	50,00	179,360	179,360	-2,421	L = 182,956m	0	140
3+400	50,00	179,360	179,360	-2,480	L = 565,830m	0	140
3+500	50,00	179,360	179,360	-2,539	L = 1594,000m	0	140
3+600	50,00	179,360	179,360	-2,598	L = 702,849m	0	140
3+700	50,00	179,360	179,360	-2,657	L = 565,830m	0	140

COMMITTENTE: **RFI** RETE FERROVIARIA ITALIANA GRUPPO FERROVIE DELLO STATO ITALIANO

PROGETTAZIONE: **ITALFERR** GRUPPO FERROVIE DELLO STATO ITALIANO

S.O. CORPO STRADALE

PROGETTO DI FATTIBILITA' TECNICA ED ECONOMICA

LINEA COSENZA - PAOLA / S. LUCIDO
NUOVA LINEA AV SALERNO - REGGIO CALABRIA
RADDOPPIO COSENZA - PAOLA / S. LUCIDO

Plano-Profili
 Plano-Profilo Castiglione-Paola BP - Tav. 1 di 6

SCALA: **1:5000**

COMMESSA LOTTO FASE ENTE TIPO DOC. OPERA/DISCIPLINA PROGR. REV.

RC1C 03 R 78 L5 IF 00 1 001 B

Rev.	Descrizione	Redatto	Data	Verificato	Data	Approvato	Data	Autorizzato	Data
A	Emissione per CdS	G. Fortugno	20/09/2023	A. Francioso	28/09/2023	L. D'Amore	28/09/2023	F. A. P. H.	15/11/2023
B	Emissione per CdS	G. Fortugno	15/12/2023	A. Francioso	15/12/2023	G. Colletti	15/12/2023	F. A. P. H.	15/12/2023

File: RC1C03R78L5IF001001B.dgn n. Elab.: _____