

KEY-PLAN

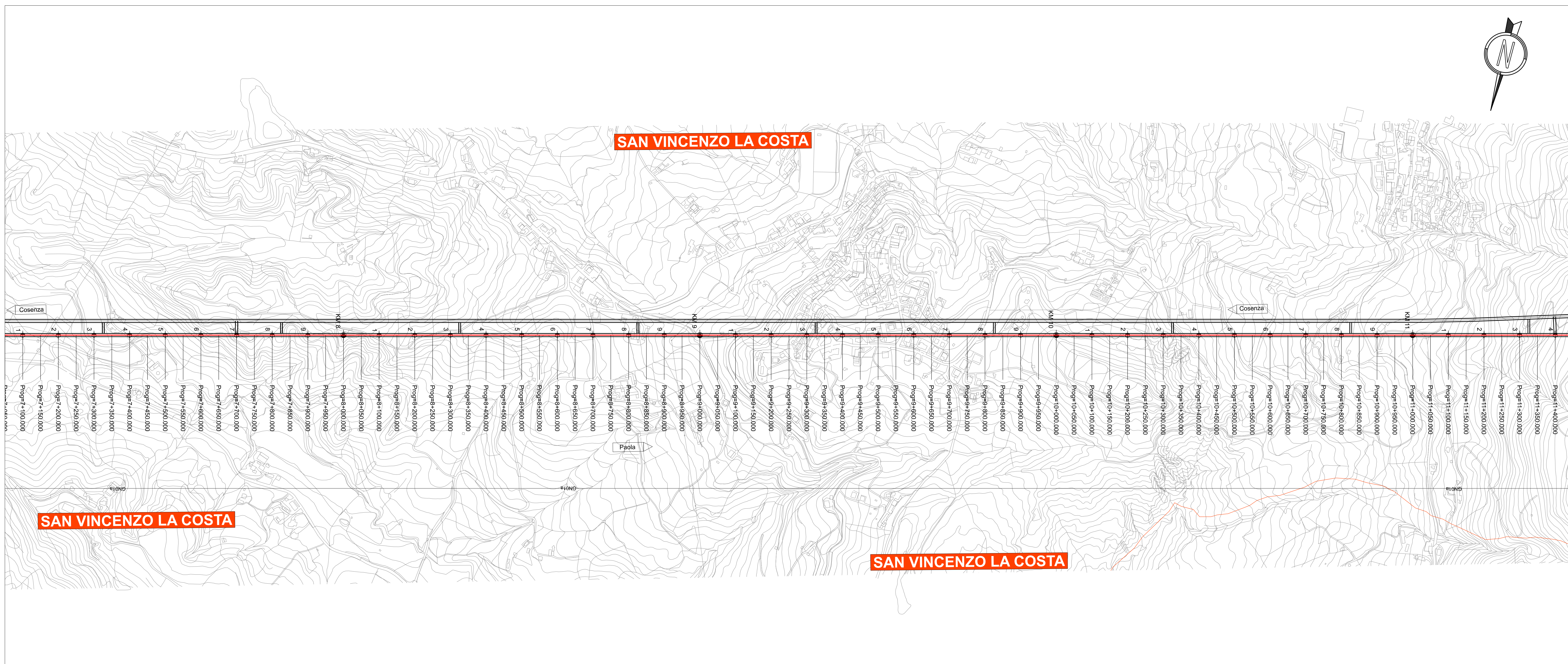

LEGENDA

	PROGRESSIVE	SEZIONI TRASVERSALI DI PROGETTO
	PRG. = 5+130.349	
	L Tr. XX-XXX-XXX	ELEMENTI PLANIMETRICI
	Opera di progetto Km X-XXX-XXX	OPERE DI PROGETTO
		BINARIO DI PROGETTO
		ALTRI BINARI DI PROGETTO
		BINARI LINEA STORICA
		CONFINI COMUNALI
		DEVIATIVI DI PROGETTO
		RESPINGENTI DI PROGETTO
		MARCIAPIEDI PES
		DEMOLIZIONI
		SISTEMAZIONI IDRAULICHE
		PROFILO DEL TERRENO

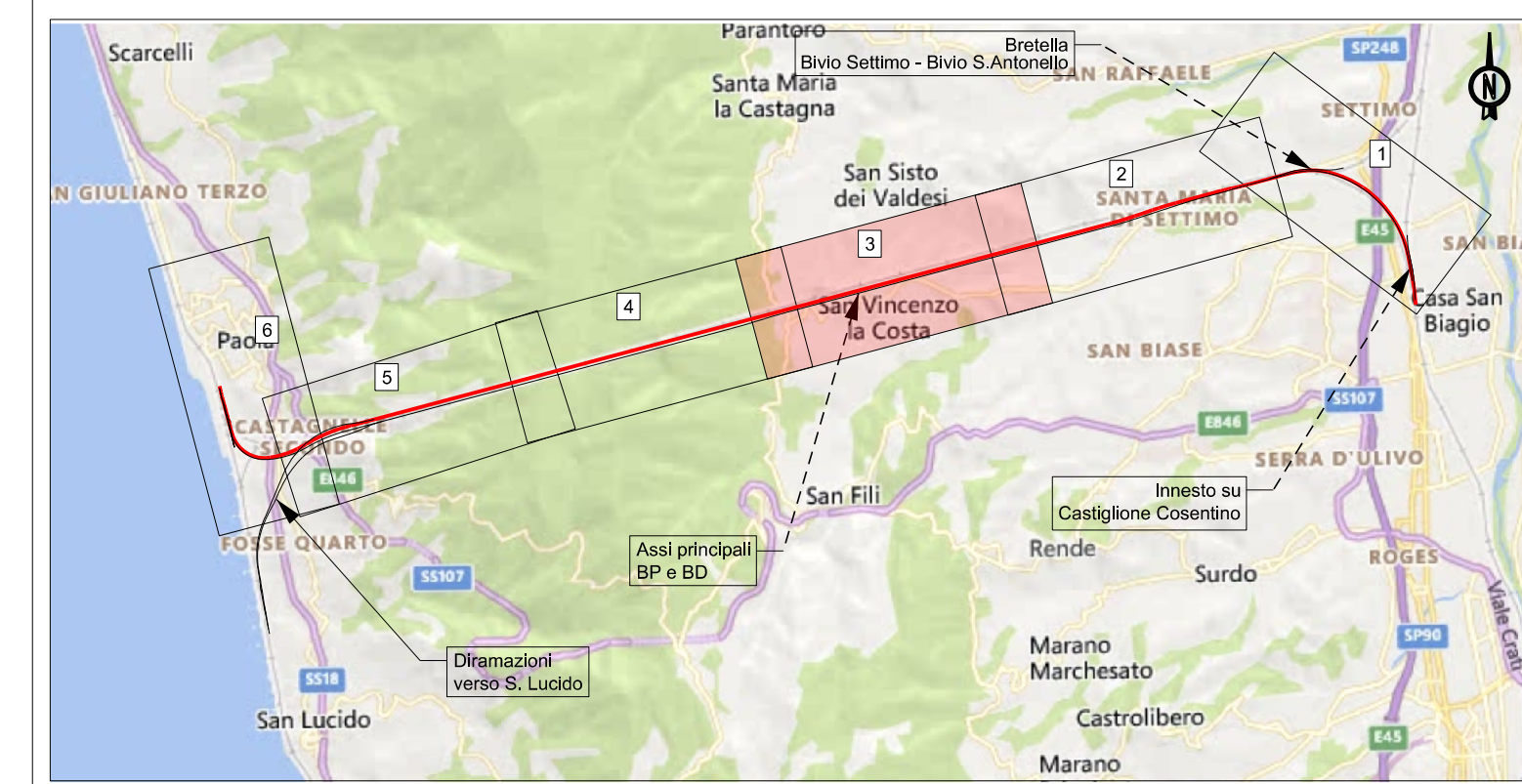
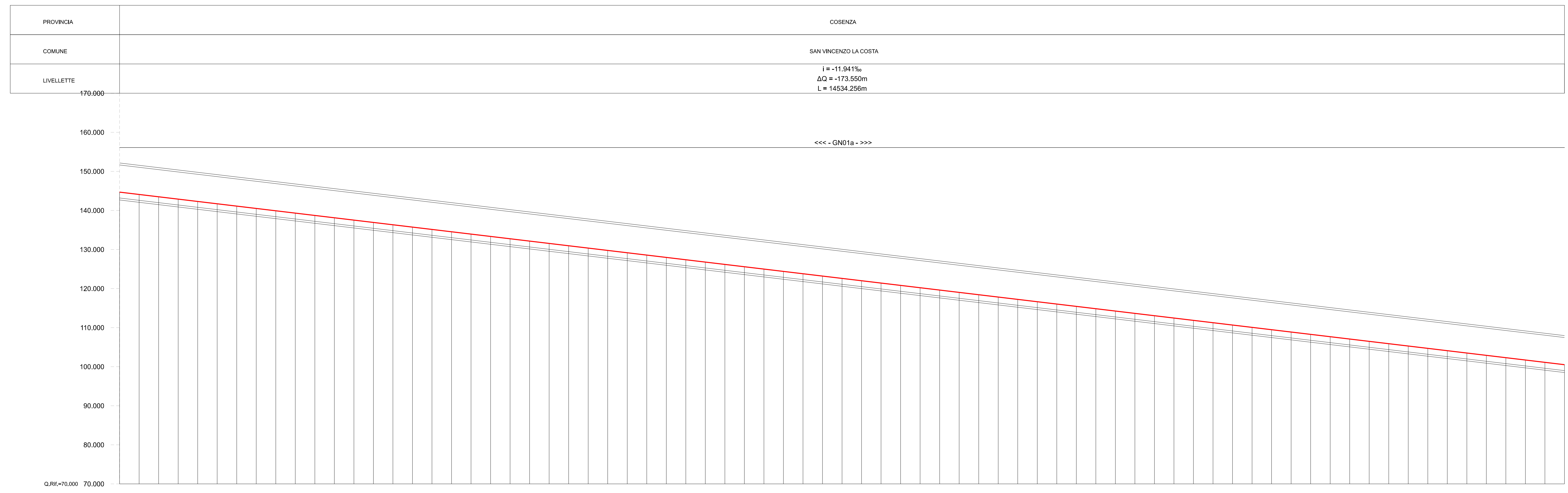

PROVINCIA	COSENZA	
COMUNE	SAN VINCENZO LA COSTA	
LIVELLETTE	I = -11.941‰ ΔQ = -173.550m L = 14534.256m	
	<<< -GN01a - >>>	
	Q.R.R. = 70.000	
DISTANZE PROGRESSIVE	7+450.000	11+000.000
DISTANZE PARZIALI	50.00	50.00
QUOTE TERRENO	256.610	256.610
QUOTE PROGETTO	143.891	143.891
DIFFERENZA DI QUOTA	110.519	110.519
ANDAMENTO PLANIMETRICO	L = 11528.208m	
CANT (mm)	0	
VELOCITA' (km/h)	250	

COMMITTENTE:

PROGETTAZIONE:

S.O. CORPO STRADALE
PROGETTO DI FATTIBILITA' TECNICA ED ECONOMICA
LINEA COSENZA - PAOLA / S. LUCIDO
NUOVA LINEA AV SALERNO - REGGIO CALABRIA
RADDOPPIO COSENZA - PAOLA / S. LUCIDO

Piano-Profilo
 Piano-Profilo Castiglione-Paola BP - Tav. 3 di 6

SCALA: 1:5000

COMMESSA LOTTO FASE ENTE TIPO DOC. OPERA/DISCIPLINA PROGR. REV.

RC1C	03	R	78	L5	IF 00 0 1	003	B		
Rev.	Descrizione	Redatto	Data	Verificato	Data	Approvato	Data	Autorizzato	Data
A	Emissione per Cds	G. Fortugno	28/09/2023	A. Frascantoni	28/09/2023	L. D'Amore	28/09/2023	F. J. Neri	15/12/2023
B	Emissione per Cds	G. Fortugno	15/12/2023	A. Frascantoni	15/12/2023	G. Cigliani	15/12/2023	F. J. Neri	15/12/2023

File: RC1C03R78L5IF0001003B.dgn n. Elab.: