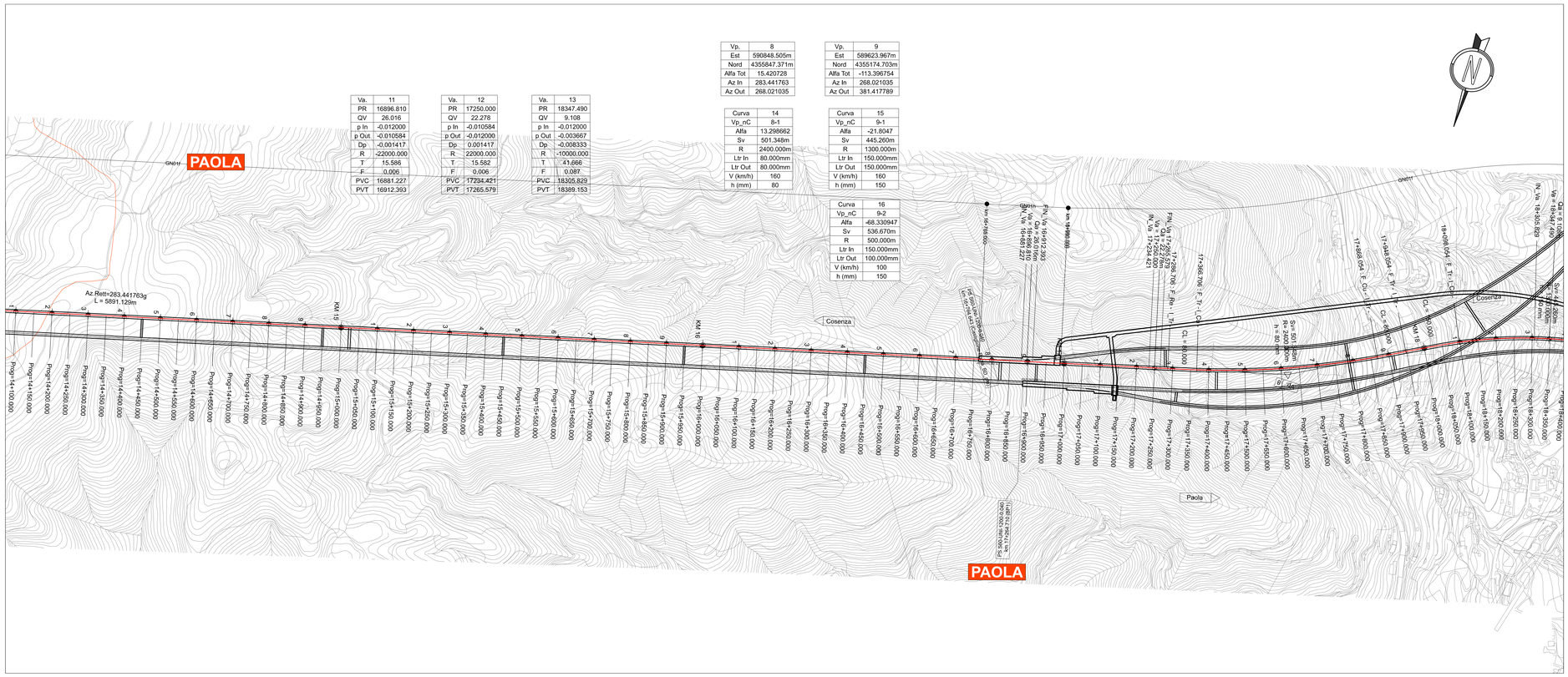

Va.	11
PR	16896.810
QV	26.016
p In	-0.012000
p Out	-0.010584
Dp	-0.001417
R	-22000.000
T	15.586
F	0.006
PVC	16881.227
PVT	16912.393

Va.	12
PR	17250.000
QV	22.278
p In	-0.010584
p Out	-0.012000
Dp	0.001417
R	22000.000
T	15.582
F	0.006
PVC	17234.421
PVT	17265.579

Va.	13
PR	18347.490
QV	9.108
p In	-0.012000
p Out	-0.003667
Dp	-0.008333
R	-10000.000
T	41.666
F	0.087
PVC	18305.829
PVT	18389.153

Vp.	8
Est	590848.505m
Nord	4355847.371m
Alfa Tot	15.420728
Az In	283.441763
Az Out	268.021035

Vp.	9
Est	589623.967m
Nord	4355174.703m
Alfa Tot	-113.396754
Az In	268.021035
Az Out	381.417789

Curva	14
Vp_nC	8-1
Alfa	13.298662
Sv	501.348m
R	2400.000m
Ltr In	80.000mm
Ltr Out	80.000mm
V (km/h)	160
h (mm)	80

Curva	15
Vp_nC	9-1
Alfa	-21.8047
Sv	445.260m
R	1300.000m
Ltr In	150.000mm
Ltr Out	150.000mm
V (km/h)	160
h (mm)	150

Curva	16
Vp_nC	9-2
Alfa	-68.330947
Sv	536.670m
R	500.000m
Ltr In	150.000mm
Ltr Out	100.000mm
V (km/h)	100
h (mm)	150

KEY-PLAN

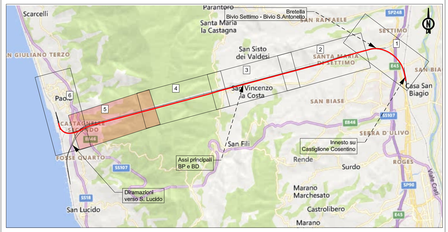

LEGENDA

KM 29 / 3	PROGRESSIVE
PRG. = 5+130.349	SEZIONI TRASVERSALI DI PROGETTO
I_Tr: XX+XXX.XXX	ELEMENTI PLANIMETRICI
Opera di progetto / Km X+XXX.XX	OPERE DI PROGETTO
	BINARIO DI PROGETTO
	ALTRI BINARI DI PROGETTO
	BINARI LINEA STORICA
	CONFINI COMUNALI
604/1400/0.074	DEVIATOI DI PROGETTO
Tipo1 / Tipo2	RESPINGENTI DI PROGETTO
	MARCIAPIEDI PES
	DEMOLIZIONI
	SISTEMAZIONI IDRAULICHE
	PROFILO DEL TERRENO

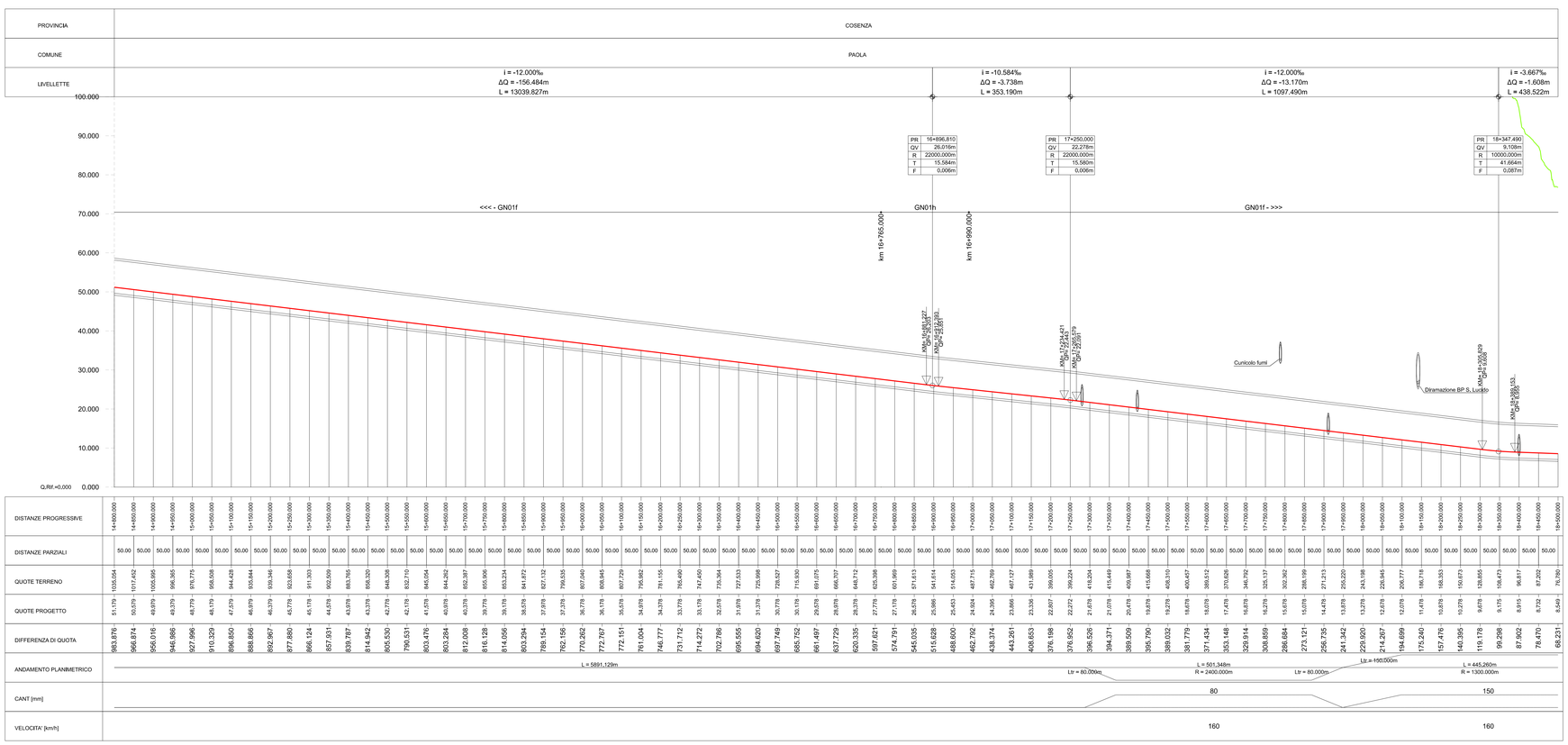

PR	16+896.810
QV	26.016m
R	22000.000m
T	15.584m
F	0.006m

PR	17+250.000
QV	22.278m
R	22000.000m
T	15.580m
F	0.006m

PR	18+347.490
QV	9.108m
R	10000.000m
T	41.664m
F	0.087m

COMMITTENTE:

RFI RETE FERROVIARIA ITALIANA
GRUPPO FERROVIE DELLO STATO ITALIANE

PROGETTAZIONE:

ITALFERR
GRUPPO FERROVIE DELLO STATO ITALIANE

S.O. CORPO STRADALE

PROGETTO DI FATTIBILITA' TECNICA ED ECONOMICA

LINEA COSENZA - PAOLA / S. LUCIDO
NUOVA LINEA AV SALERNO - REGGIO CALABRIA
RADDOPPIO COSENZA - PAOLA / S. LUCIDO

Plano-Profili

Plano-Profilo Castiglione-Paola BD - Tav. 5 di 6

SCALA : 1:5000

COMMESSA	LOTTO	FASE	ENTE	TIPO DOC.	OPERA/DISCIPLINA	PROGR.	REV.
RC1C	03	R	78	L5	IF 00 0 1	011	B

Rev.	Descrizione	Redatto	Data	Verificato	Data	Approvato	Data	Autorizzato	Data
A	Emissione per CdS	G. Fortugno	28/09/2023	A. Francomano	28/09/2023	L. D'Amore	28/09/2023	F. Fuini	15/12/2023
B	Emissione per CdS	G. Fortugno	15/12/2023	A. Francomano	15/12/2023	G. Cribari	15/12/2023	Dott. Ing. Fuini Fabio Ordine degli Ingegneri della Provincia di Roma n. A 20000	

File: RC1C03R78L5IF0001011B.dgn

n. Elab.: