PLANIMETRIA

Scala 1:500

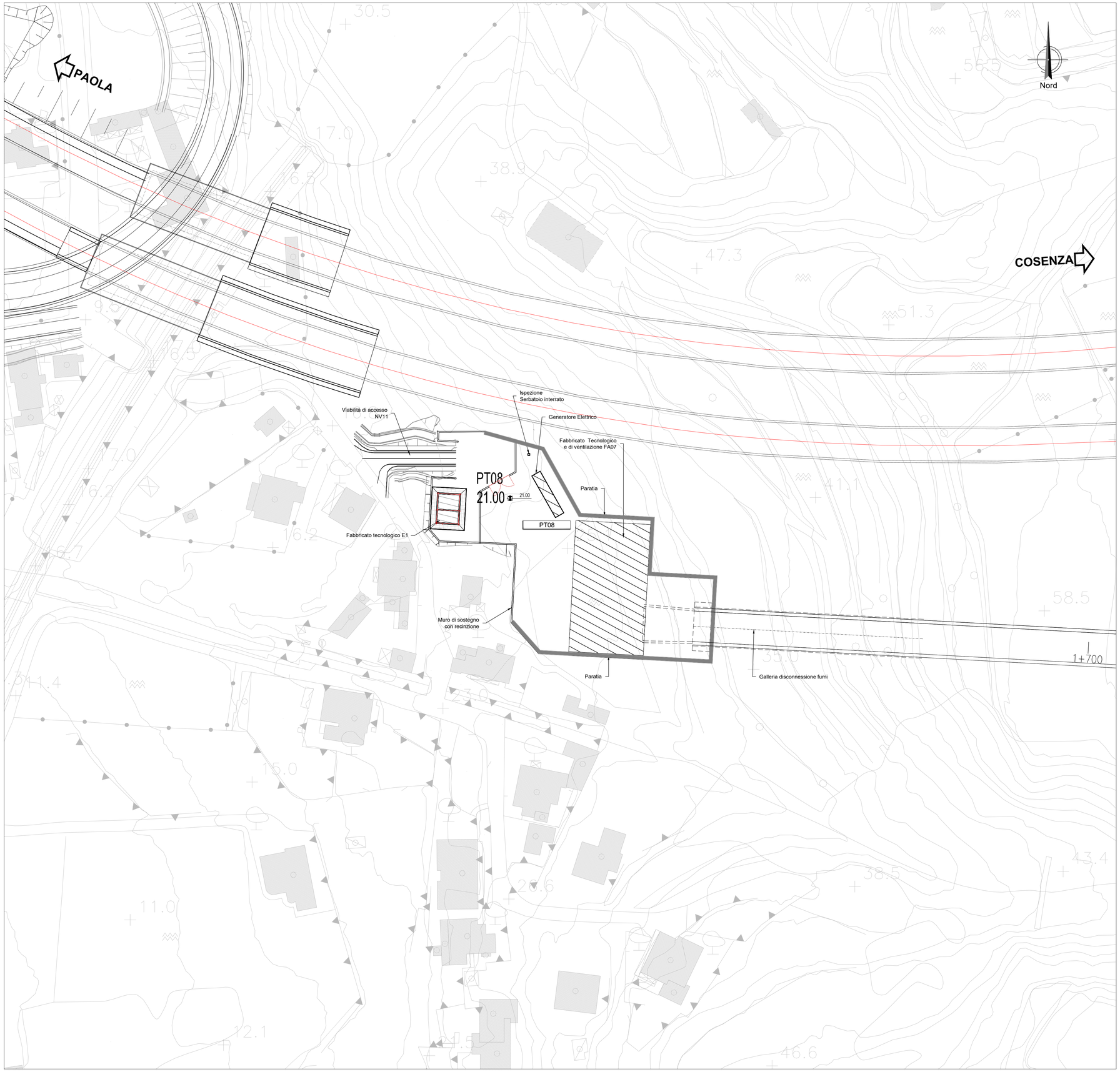

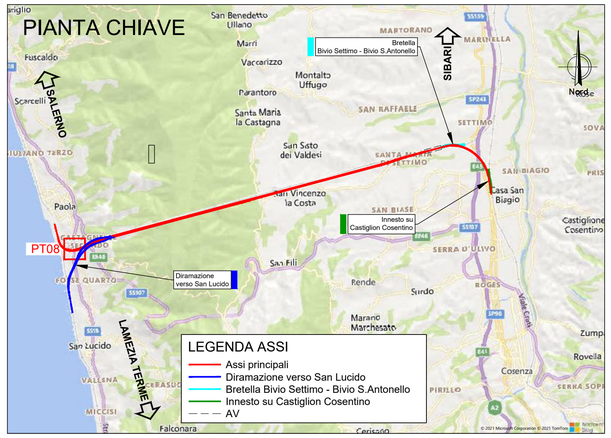

COMMITTENTE:

RFI RETE FERROVIARIA ITALIANA
GRUPPO FERROVIE DELLO STATO ITALIANE

PROGETTAZIONE:

ITALFERR
GRUPPO FERROVIE DELLO STATO ITALIANE

U.O. CORPO STRADALE

PROGETTO DI FATTIBILITA' TECNICA ED ECONOMICA

LINEA COSENZA - PAOLA / S. LUCIDO
NUOVA LINEA AV SALERNO – REGGIO CALABRIA
RADDOPPIO COSENZA - PAOLA / S. LUCIDO

PIAZZALI

PT08 - Piazzale disconnessione fumi

Planimetria di intervento

SCALA: 1:500

COMMESSA	LOTTO	FASE	ENTE	TIPO DOC.	OPERA/DISCIPLINA	PROGR.	REV.
RC1C	03	R	78	P8	PT0800	001	B

Rev.	Descrizione	Redatto	Data	Verificato	Data	Approvato	Data	Autorizzato Data
A	Emissione per CdS	S.Scopetta	29/09/2023	P.P.Crafa	29/09/2023	I. D'Amore	29/09/2023	F.Arduini Dicembre 2023
B	Emissione per CdS	P.P.Crafa	Dic. 2023	G.Fiorrella	Dic. 2023	G.Cribari	Dic. 2023	

File: RC1C03R78P8PT0800001B