

Confini Comuni Interessati
 ■ Comuni di Nuoro
 ■ Comuni di Oliena
 ■ Comuni di Orgosolo

LEGENDA

- Aerogeneratori
 - Rotore
 - Piazzole di montaggio
 - Linea MT
 - Linea AT
 - Viabilità di progetto
 - SEU
 - SE RTN
 - BESS
 - Area di cantiere
 - Limiti comuni Sardegna
- Aree ricomprese nel perimetro dei beni sottoposti a tutela ai sensi del D.Lgs 42/2004**
- Area di notevole interesse pubblico Art. 136 D.Lgs 42/2004
 - Beni Paesaggistici Architettonici Ex Art.136_142 del D.Lgs 42/2004
 - ▨ Area archeologica di Prato Sardo-Parte Seconda del D.Lgs.42/2004
 - Territori contermini ai laghi Art. 142,lett b) del D.Lgs. 42/2004
 - Fiumi, i torrenti, i corsi d'acqua
 - ▨ Fiumi, i torrenti, i corsi d'acqua – Buffer 150 m. Art. 142,lett c) del D.Lgs. 42/2004
 - ▨ Montagne con quota superiore ai 1.200 metri Art. 142,lett d) del D.Lgs. 42/2004
 - Vulcani Art. 142,lett l) del D.Lgs. 42/2004
 - Boschi e foreste Art. 142,lett g) del D.Lgs. 42/2004
- Fasce di rispetto dei beni sottoposti a tutela ai sensi della Parte Seconda e Art.136 del D.Lgs 42/04**
- ▨ Beni Paesaggistici Architettonici Ex Art.136_142 del D.Lgs 42/2004 - buffer 3000 m
 - Area di notevole interesse pubblico Art. 136 del D.Lgs 42/2004 - buffer 3000 m
 - Area archeologica di Prato Sardo - Parte Seconda del D.Lgs.42/2004 - buffer 3000 m

Le aree gravate da usi civici ai sensi del D.Lgs. 42/2004 Art. 142 lett. h) non vengono rappresentate in quanto non disponibili le informazioni in formato digitale vettoriale. Ad ogni modo gli aerogeneratori sono esterni a tali aree e per maggiori dettagli si rimanda al documento "ORSA101 Relazione Paesaggistica"

AUTORIZZAZIONE UNICA Ex D. Lgs. n. 387/2003





Progetto Definitivo

Parco Eolico Orgosolo-Oliena

Titolo elaborato:

Layout d'impianto con aree idonee - comma 8 lettera c-quater dell'Art.20 del D. Lgs.199/2021 e s.m.i.

| RB | GD | GD | INTEGRAZIONI SPONTANEE | 13/02/24 | 0 | 1 |
|---------|--------|---------|---------------------------------|----------|-----|---|
| MF | RB | GD | EMISSIONE | 27/12/23 | 0 | 0 |
| REDATTO | CONTR. | APPROV. | DESCRIZIONE REVISIONE DOCUMENTO | DATA | REV | |

PROPONENTE



SCIROCCO PRIME SRL
Via A. De Gasperi n. 8
74023 Grottaglie (TA)

CONSULENZA



ECODOR SRL Via A. De Gasperi n. 8
74023 Grottaglie (TA)

PROGETTISTA Ing. Gaetano D'Oronzio

Codice **ORSA143** Formato A0 Scala 1:30000 Foglio 1 di 3

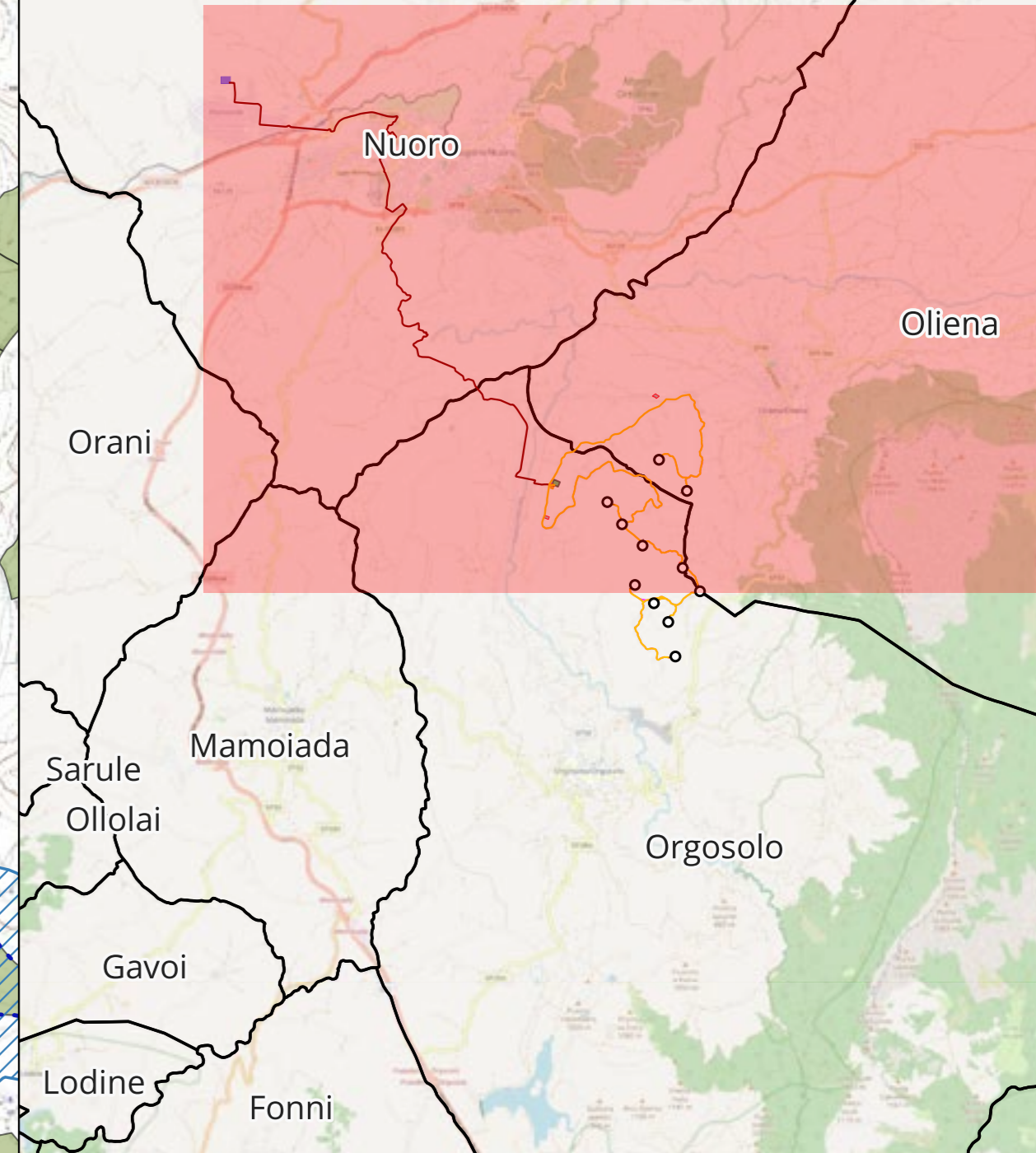
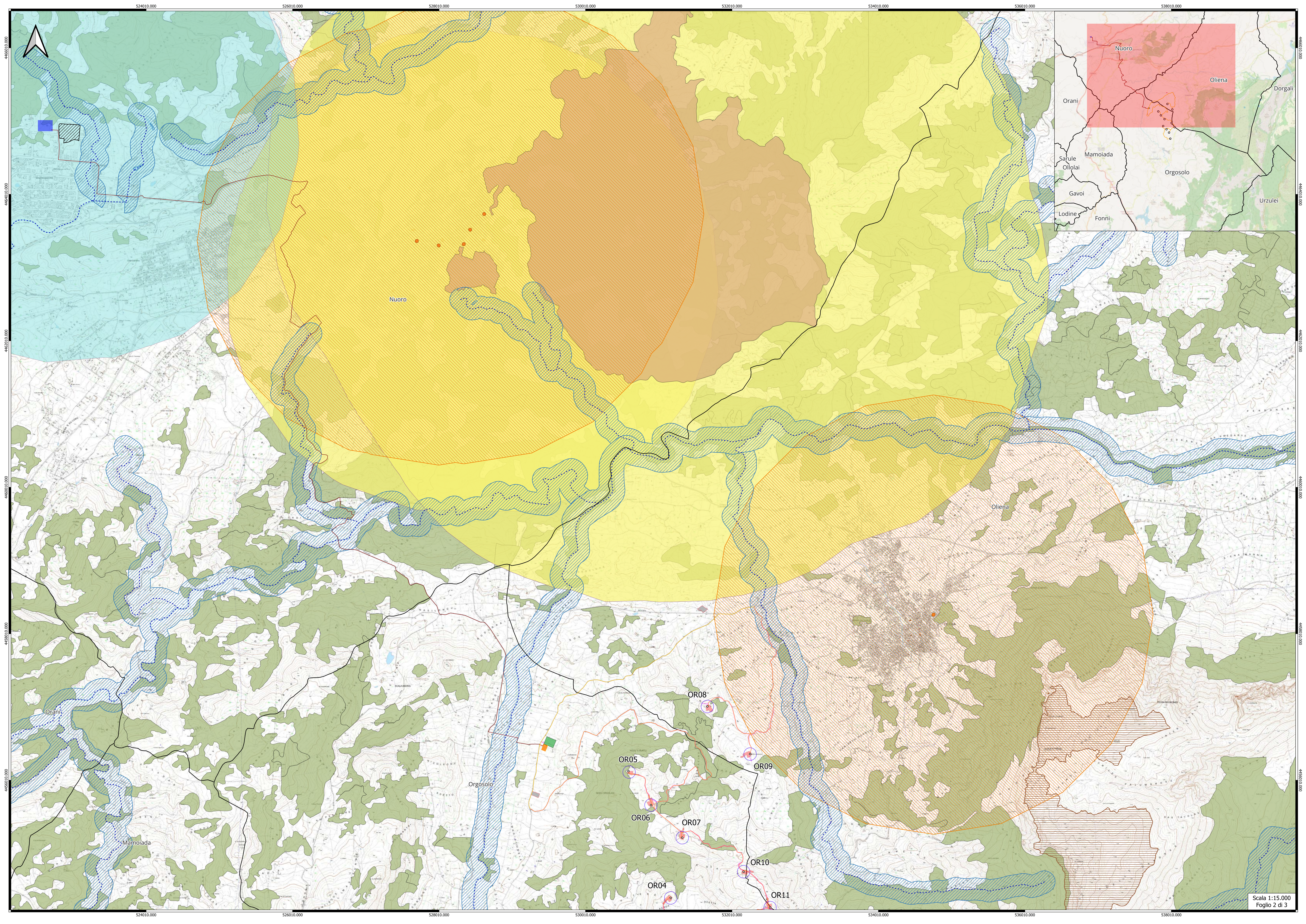

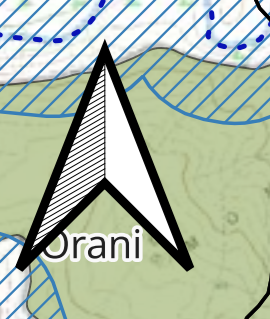
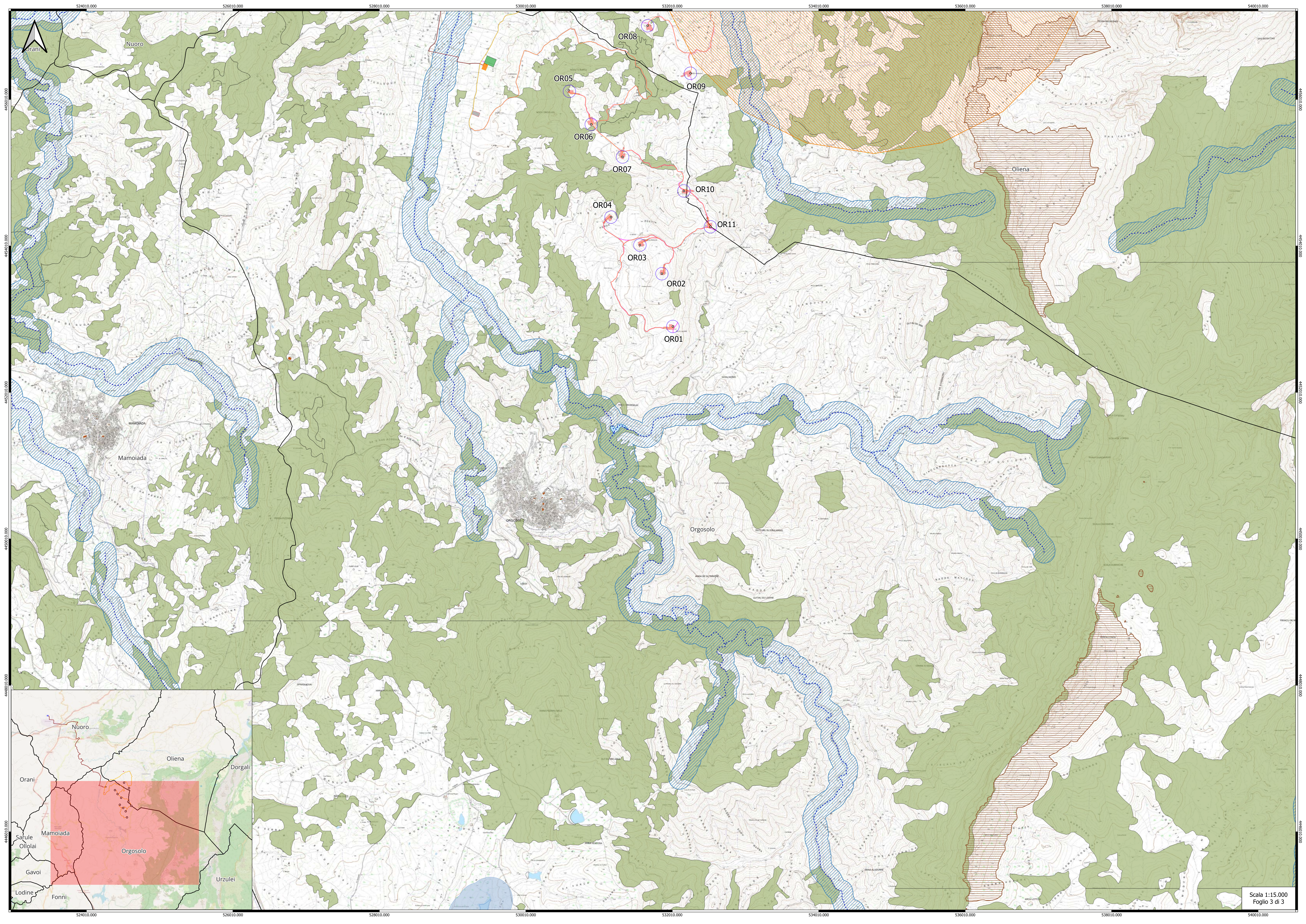

- OR08
- OR05
- OR06
- OR07
- OR04
- OR03
- OR02
- OR01
- OR09
- OR10
- OR11

